LEITE IMPORTADO

CATÁLOGO 2023

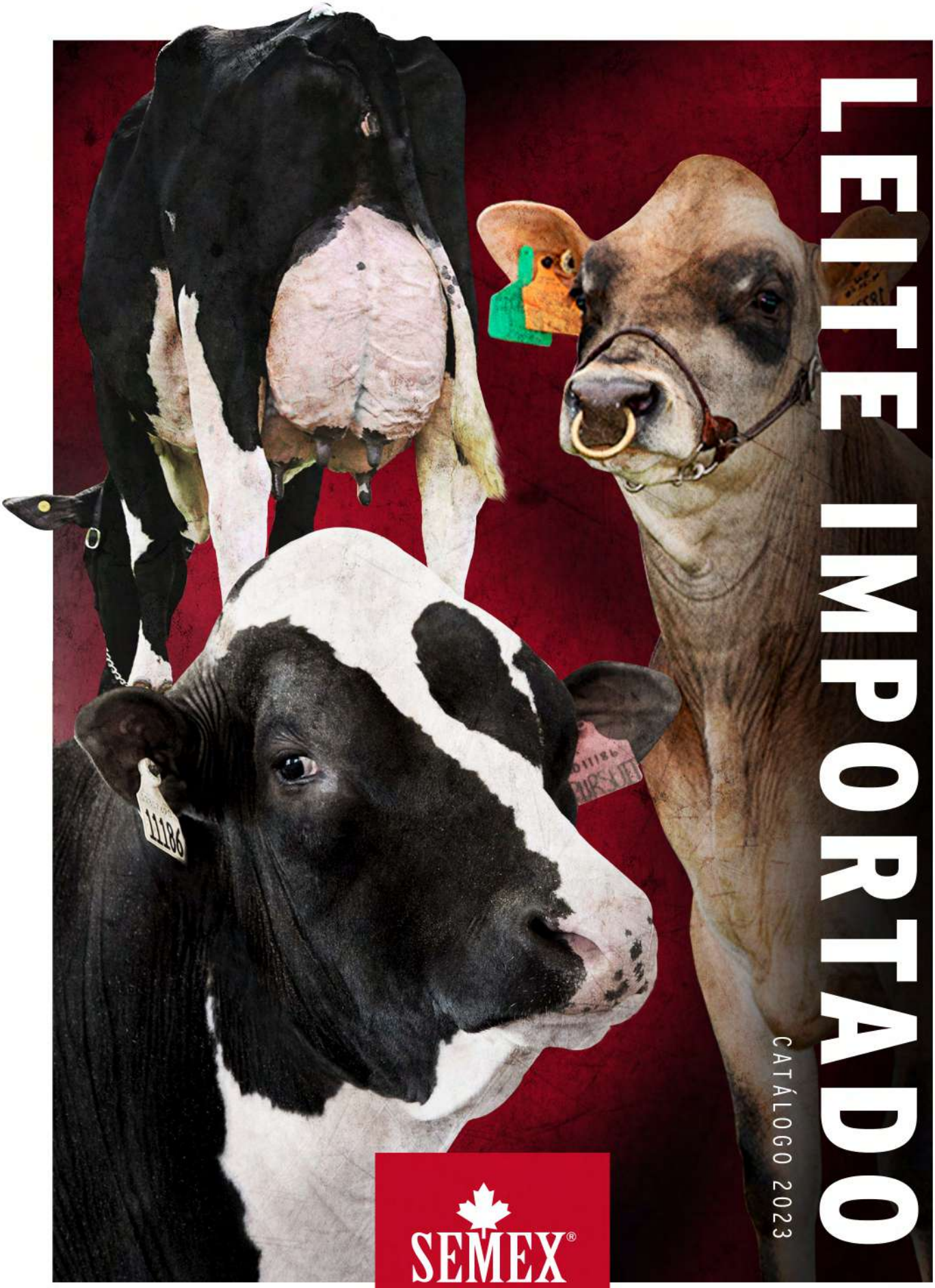

SEMEX®
BRASIL

NOSSOS ESPECIALISTAS

Claudio André da Cruz Aragon
Diretor de Mercados
(47) 9.9976-9049 | aragon@semex.com.br

Com mais de 30 anos de experiência profissional, o médico veterinário, formado pela Universidade Federal Rural do Rio de Janeiro (UFRRJ), é uma das maiores referências em vacas de leite do Brasil. Além participar do julgamento de várias exposições nacionais, Aragon já foi jurado nas maiores exposições de gado leiteiro do mundo, como a Royal Winter Fair, realizada anualmente no Canadá e a World Dairy Expo, nos Estados Unidos.

Cindia Mara Rottava
Sup. Téc. Comercial SC e PR
(47) 9.9286-1761
cindia@semex.com.br

Claudia Lisboa
Distrital SP e MS
(47) 9.9923-8723
claudia.lisboa@semex.com.br

Christian Milani Resende
Gerente de Produto Leite Tropical
(47) 9.9620-7888
christian@semex.com.br

Deise Dal Lago Canani
Distrital MT
(47) 9.9136-6720
deise@semex.com.br

Dieyson de Paula Rosa
Coordenador do Semex Embryos
(47) 9.9195-3297
dieyson@semex.com.br

Eutalio da Silva
Técnico Comercial Leite
(47) 9.9284-7416
eutalio@semex.com.br

Felipe Meirelles Benedini
Distrital MG e ES
(47) 9.9600-1113
felipe@semex.com.br

Flávio Junqueira
Gerente Prog. Semex Progressive
(47) 9.9653-6064
flavio@semex.com.br

Giovani Fagundes
Distrital RS e SC
(47) 9.9928-6900
giovani@semex.com.br

Hilton Silveira Ribeiro
Distrital ABCW - Paraná
(47) 9.9963-2384
hilton@semex.com.br

Jerônimo Silveira Ribeiro
Coordenador Técnico-Comercial - PR
(47) 9.9158-0095
jeronimo@semex.com.br

Luis Felipe Grecco de Mello
Gerente Téc. do Leite Importado
(47) 9.9929-9952
lfelipe@semex.com.br

Mário Karpinskas Júnior
Gerente de Exportações
(47) 9.9235-7880
mario@semex.com.br

Maurício Fernandes Barros
Coordenador Nordeste Semex
(47) 9.9209-5640
mauricio@semex.com.br

Miguel Abdalla
Distrital Norte
(47) 9.9104-2891
miguel@semex.com.br

Paulo Garcia Silveira
Distrital DF e GO
(47) 9.9104-2891
paulo@semex.com.br

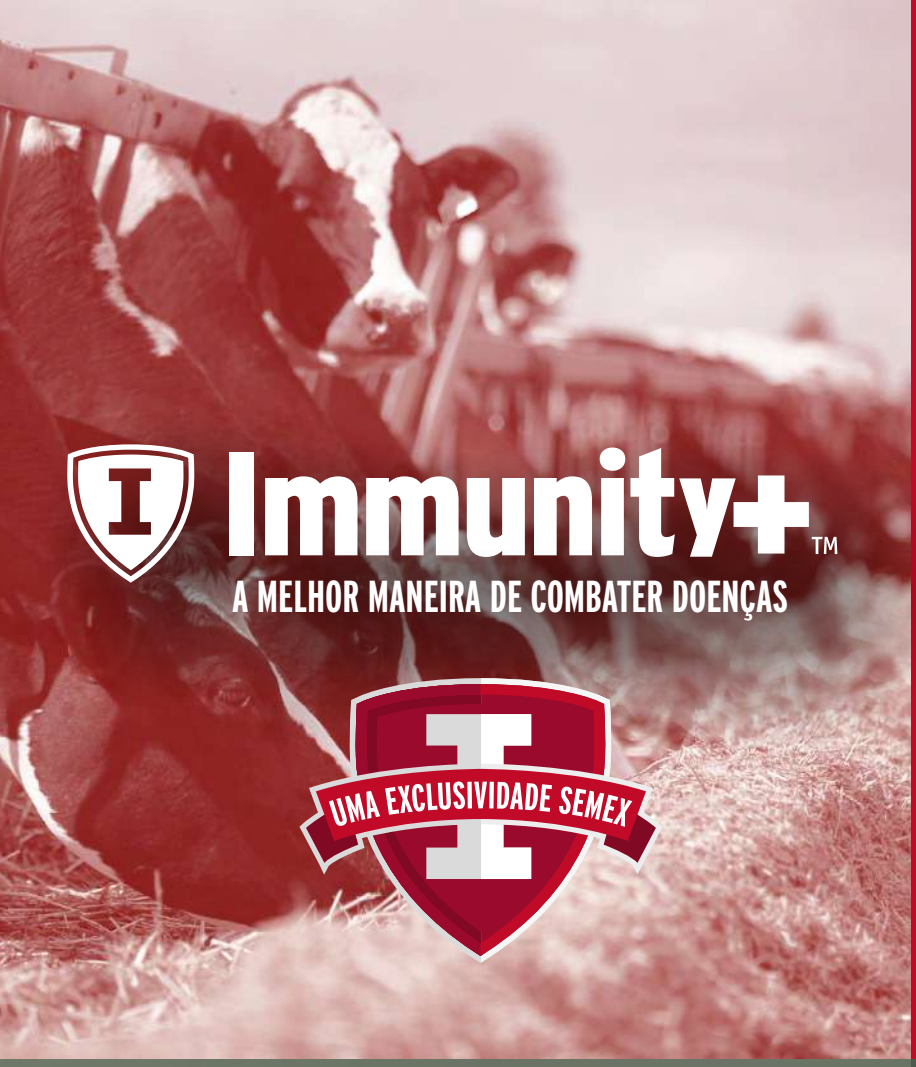

MENOS DOENÇAS
geração após geração

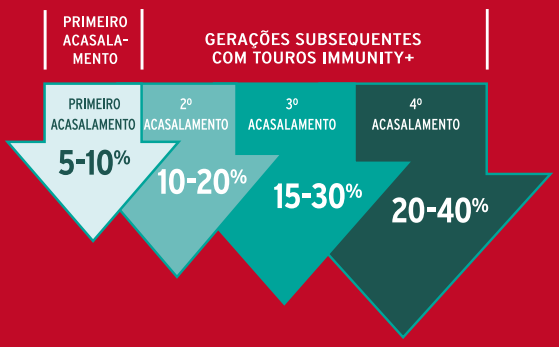

ALTAMENTE HERDÁVEL

Características de Produção 25-35%
Características de Produção 15-40%
Resposta Imune 30%
Longevidade 8-10%
Características de Produção 6-7%
Fertilidade das Filhas 4-7%
Incidência de Doenças 2-10%

COLOSTRO DE QUALIDADE SUPERIOR
Pelas primeiras 6 semanas de lactação

Filhas de Touros Immunity+ Têm Mais Qualidade de Colostro

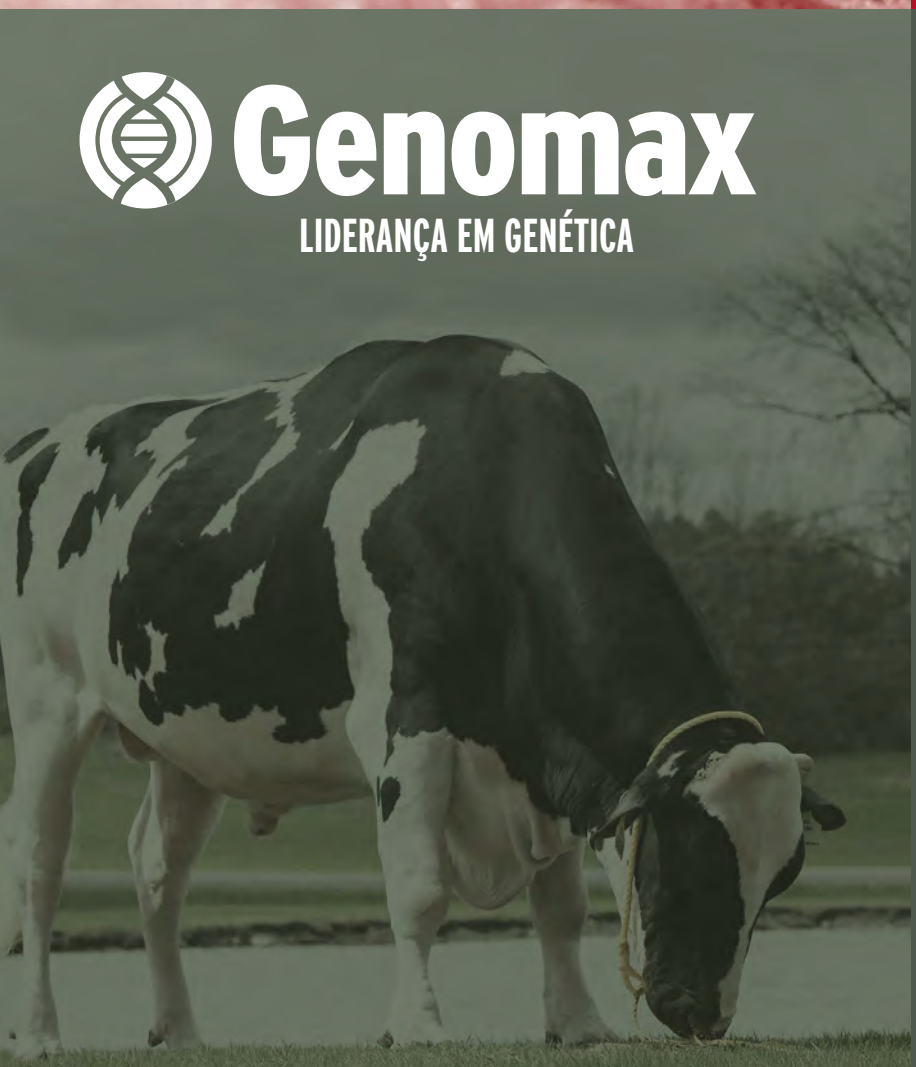

RÁPIDO PROGRESSO GENÉTICO

O uso intensivo do genoma pode incrementar o progresso genético do rebanho em

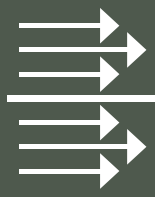

2.5X

quando comparado ao teste de progênie tradicional

MAIORIA DOS TOUROS ATIVOS EM IA SÃO COM PROVA GENÔMICA

75% dos Touros Ativos são Genômicos (Nascidos em 2010)

ENTENDA AS **PROVAS CANADENSES (LPI)**

ABRIL 2021 ← Mês/Ano da Prova

GPA LPI +3281 PRO$ 1439

VG DPF RDF BLF CNF BYF CVF — HH1F HH2F HH3F HH4F HH5C HH6F HCDF

Reg. #: HOCANM13849880 — aAa: 234165 — DMS:

Nasc: 11/13/2020 — Kappa Caseína: AA — Beta Caseína: A2A2

A PRODUÇÃO — G Rebanhos — G Filhas — 84% Rep. — GPA 23*APR

Leite kg	Gordura kg	Gordura %	Proteína kg	Proteína %
153	28	+0.20	6	0.00
Eficiência Alimentar	BMR	Eficiencia em Metano		
101	92	97		

Desvios de Gordura e Proteína

D SAÚDE E REPRODUÇÃO — Immunity 100

Perm. Rebanho	104	1 Immunity Bezerra	105	6
C.C.S.	107	2 Facilidade de Parto	98	7
Fertilidade Filhas	105	3 Facilidade de Parto Materna	98	8
Escore de Condição Corporal	97	4 Velocidade Ordenha	91	9
Resistência à Mastite	105	5 Temperamento	98	
Persistência Lactação	97	Resistência A Doenças Metabólicas	97	

6 7 8 9
Média = 100
Quanto maior o valor, melhor.

B CONFORMAÇÃO — G Rebanhos — G Filhas — 82% Rep. — GPA 23*APR

Conformação	15	Força Leiteira	11
Sistema Mamário	11	Garupa	9
Pernas & Pés	10		

Filhas e Rebanhos com dados de Conformação

C

Profundidade Úbere	Raso	12S
Textura Úbere	Desejável	12
Lig Susp Médio	Forte	8
Inserção Úbere Anterior	Forte	15
Coloc. Tetos Ant.	Fechados	5C
Alt. Inserção Post.	Alta	9
Larg. Inserção Post.	Larga	2
Coloc. Tetos Post.	Centrados	3C
Comprimento Tetos	Curtos	3S
Ângulo Casco	Forte	5
Profund. Talão	Alto	11
Qualidade Óssea	Limpa	7
Pernas Vistas de Lado	Curvas	2C
Pernas Vistas de Trás	Paralelas	4
Estatura	Alta	10
Largura Peito	Largo	6
Profundidade de Corpo	Profundo	4
Angularidade	Anguloso	7
Lombo	Forte	7
Ângulo de Garupa	Ísquios Altos	1H
Larg. da Garupa	Larga	4

-10 -5 0 5 10

Baseado na Classificação das Filhas.
Graduação de 5, com escala superior a 20.
A média é ajustada em 0, baseada em todos os touros provados nascidos nos últimos dez anos.

1. D (Deep) - Profundo / S (Shalow) - Raso
2. C (Close) - Fechado / W (Wide) - Largo
3. L (Long) - Longo / S (Short) - Curto
4. S (Strainght) - Reta / C (Curved) - Curvada
5. L (Low) - Baixa / H (Hight) - Alta

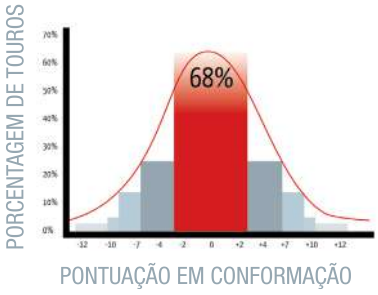

1. Média = 100
Quanto maior o valor, melhor.

2. Varia de 2,25 a 4,25 – Média: 3,00
Quanto menor o valor, melhor C.C.S apresenta correlação direta com incidência de mastite.

3. Média = 100
Quanto maior o valor, melhor.
Índice composto por: 10% idade ao 1º serviço / 25% intervalo de parição ao 1º serviço / 65% não retorno das vacas a cio após 56 dias de I.A.

4. **Escore de Condição Corporal - índice que objetiva demonstrar a capacidade de transmissão da condição corporal das filhas no período pós parto. Animais de melhor condição corporal mostram melhor balanço energético no pós parto e há forte relação com fertilidade. Expresso em Valor Genético Relativo. Média = 100. Valores maiores são mais desejáveis.**

5. **Resistência a Mastite - índice que objetiva demonstrar a capacidade de transmissão de filhas que tenham menor incidência de mastite. Alia os dados de Escore de Células Somáticas, Profundidade de Úbere, Inserção de Úbere Anterior, Escore de Condição Corporal e Registros oficiais de casos de mastite clínica. Expresso em Valor Genético Relativo. Média = 100. Valores maiores são mais desejáveis.**

ÍNDICE DE PRODUÇÃO VITALÍCIA ou DE RENTABILIDADE VITALÍCIA – O LPI é, em outras palavras, a expressão em um único valor do mérito genético total de um touro baseado na produção, conformação e nas características funcionais que afetam a durabilidade e rentabilidade de suas filhas.

VALOR GENÉTICO ESTIMADO (EBV) – As provas para produção são expressas como Valores Genéticos Estimados (EBVs), que são medidos em Quilogramas convertidos para Equivalente de Maturidade para os rendimentos de Leite, Gordura e Proteína. O EBV publicado para leite, gordura e proteína é a média obtida das 3 primeiras lactações das filhas dos touros. Também são publicados EBVs para percentuais de gordura e proteína.

"CANADIAN TEST DAY MODEL" ou MODELO CANADENSE DE TESTE DIÁRIO – A CDN (Canadian Dairy Network) é a responsável por calcular as provas de produção para touros e vacas usando o CTDM, que compara as filhas de cada touro com suas contemporâneas usando os dados do dia do controle leiteiro. Desta forma, não há projeção de lactação das filhas no CTDM, resultando em uma análise múltipla de cada lactação de cada filha do touro. As características de produção (leite, gordura e proteína) são avaliadas e comparadas com as informações do controle leiteiro do dia. Com este método, é possível calcular outra característica importante, que é a Persistência de Lactação das filhas de cada touro, ou seja, o padrão da curva de lactação média das filhas do touro.

BASE GENÉTICA MÓVEL – Os Valores Genéticos Estimados (EBVs), para Produção e Conformação são calculados em relação a uma base genética móvel que é atualizada anualmente no mês de Abril .Em 2014, a base móvel inclui todas as vacas que pariram no ano de 2010. Os touros em atividade tendem a apresentar valores de EBVs para produção mais altos, uma vez que suas provas foram calculadas em relação à base atual. O contrário acontece com os touros mais antigos cujos EBVs tendem a baixar à medida que a base vai sendo ajustada.

DESVIO PADRÃO – Simplesmente falando, Desvio Padrão nos diz a que distância está a prova de um touro da média de todos os touros da população analisada. O gráfico ao lado da prova, nos mostra a distribuição normal das provas de conformação dos touros, onde 68% dos touros colocam-se de -5 até +5 na curva, 95% colocam-se de -10 até +10, 99,7% de -15 até +15, etc...(mudar gráfico). Em outras palavras, a maioria dos touros apresenta valores próximos a media, enquanto uns poucos touros irão se colocar na extremidade alta e outros poucos na extremidade baixa. Pouquíssimos touros irão alcançar o valor extremo de + ou - 20, pois como o gráfico mostra a grande maioria dos touros (99,7%) situam-se de -15 até +15 na curva normal.

A PRODUÇÃO: Baseados no "Canadian Test Day Model" (CTDM), tomam-se as médias dos Valores Genéticos Estimados (EBV) da 1ª, 2ª e 3ª lactações para leite, gordura e proteína, chegando-se a valor único para publicação das provas para quantidades de leite, gordura e proteína. Valores dos desvios percentuais para gordura e proteína também são divulgados. Utiliza-se base genética móvel para expressar os Valores Genéticos Estimados (EBV) para Produção.

B CONFORMAÇÃO: As provas de conformação são divulgadas em Valores Genéticos Estimados (EBV), utilizando-se de escala com magnitude de -20 até +20, com graduações de 5 pontos. Utiliza-se base genética móvel para expressar os Valores Genéticos Estimados (EBV) para Conformação. A prova para Conformação é baseada na 1ª classificação linear das filhas dos touros no 1° parto. A classificação das filhas cria as bases dos EBVs para as características principais e descritivas.

Características principais servem como primeira ferramenta de seleção para diminuir o número de touros a se analisar, por exemplo, o cliente que busca touros para corrigir sistema mamário deverá analisar aqueles que apresentam valores acima de +5 na característica primária Sistema Mamário. Características descritivas são utilizadas para selecionar touros para melhorar determinada característica, por exemplo, o cliente que busca touros para melhorar largura de inserção posterior do úbere deverá buscar aqueles que apresentem prova acima de +5 para esta característica descritiva.

C CARACTERISTICAS DESCRITIVAS: Como já citado anteriormente, os valores para as características descritivas são obtidos da mesma maneira que obtemos os das características principais, porém focando em características específicas. Geralmente os maiores valores são os preferíveis exceto para as chamadas características de valor médio (ângulo de garupa, vista lateral de pernas traseiras, profundidade de úbere, colocação e comprimento de tetos anteriores e colocação de tetos traseiros). Para estas chamadas características de valor médio, quanto maior o número, maior a tendência indicada pela letra (ex: 9S significa alta tendência em transmitir pernas retas, "straight", quando em visão lateral). Nestes casos, valores de "0"são considerados os mais corretos.

D CARACTERISTICAS FUNCIONAIS: Constituem-se num grupo de avaliações genéticas para serem usadas como auxiliares no manejo do rebanho. Evitando o uso de touros significativamente abaixo da média racial para estas características, os criadores podem melhorar a eficiência geral de seu programa de cruzamento. Evitar o uso de touros muito abaixo da média especialmente em duas gerações seguidas. As provas das características funcionais são expressas em Valores Genéticos Relativos (RBV), onde a base será sempre 100. Valores acima de 100 são desejáveis. A exceção é para a característica Score de Células Somáticas, onde a base é 3,0 e valores abaixo desta base são desejáveis.

ENTENDA AS **PROVAS AMERICANAS (TPI)**

Índice de Desempenho Total (TPI)
Combina mérito genético do animal para as características de produção, tipo e funcionais em um só índice, classificando os touros pela sua habilidade em transmitir um equilíbrio destas características. Quanto maior, melhor.

ABRIL 2023 ← **Mês/Ano da Prova**

GTPI 2846		
TD TR TL CNF TY TV 99%-I		HH1F HH2F HH3F HH4F HH5F HH6F HCDF
Reg. #: HOCANM13269330	aAa: 432561	DMS: 345,456
Nasc: 11/27/2018	Kappa Caseína: AB	Beta Caseína: A1A1

Filhas e rebanhos com dados de produção
Confiabilidade (aumenta com o ingresso de mais filhas e/ou rebanhos).

PRODUÇÃO	5 Rebanhos	13 Filhas	85% Rep.	CDCB-G / 04-23
Leite lbs 1365	Gordura lbs 81	Gordura % +0.10	Proteína lbs 63	Proteína % +0.07
NM$ 851	CM$ 868	FM$ 742	GM$ 788	DWP$ 765
Eficiência Alimentar 234	RFI -47	Economia Alimentar -18	Eficiencia em Metano 100	

Média das Filhas Leite 29,865 lbs Gordura 1,296 lbs Proteína 979 lbs

Desvios de Gordura e Proteína

Mérito Líquido (NM)
Lucro líquido adicional que a progênie irá trazer ao longo de sua vida (calculado para 3 lactações).

Eficiência Alimentar: Índice que objetiva demonstrar a capacidade de transmissão da eficiência alimentar das filhas.
Eficiência Alimentar = (Valor em US$ do leite produzido) - (Custo alimentação para o leite extra produzido) - (Custo extra de manutenção)

Eficiência em Metano:
Índica a capacidade do touro em transmitir filhas que têm reduzida a emissão de metano, considerando o mesmo nível de produção. 100 é a média com valores maiores, sendo mais desejável.

SAÚDE E REPRODUÇÃO			Immunity 96
1 Vida Produtiva	4.3	Immunity Bezerra	93
2 C.C.S.	2.80	Taxa Concepção Vacas	0.0
3 Taxa de Prenhez das Filhas	-1.0	Taxa Concepção Novilhas	-2.0
4 Sobrevivência	1.2	Facilidade de Parto	2.1% 95% Rep.
5 Sobrevivencia Novilhas	0.6	Fac. Parto Filhas	2.1% 70% Rep.
6 Índice de Fertilidade	-0.7	Mortalidade das Crias	6.9%
		Natimorto Filhas	5.8%

Immunity: Índice de capacidade do touro em transmitir filhas com melhor sistema imune. 100 é a média. Valores maiores são mais desejáveis.

CONFORMAÇÃO	G Rebanhos	G Filhas	80% Rep.	HAUSA-G / 04-23
PTAT		1.03	Composto de Corpo	0.43
Úbere Comp.		1.62	Composto Leiteiro	0.28
P&P Comp.		0.09		

Habilidade Prevista de Transmissão - Tipo (PTAT)
Média: 0
Varia de -3 a +3
Números maiores são melhores.

Habilidade Prevista de Transmissão - Tipo (PTAT)
Média: 0
Varia de -3 a +3
Números maiores são melhores.

Estatura	Alta	+0.77
Força	Forte	+0.48
Profundidade de Corpo	Profundo	+0.22
Angulosidade	Costelas Abertas	+0.66
Ângulo de Garupa	Ísquios Altos	-0.04
Largura Garupa	Larga	+1.19
Pernas Vistas de Lado	Retas	-1.26
Pernas Vistas de Trás	Paralelas	+0.07
Ângulo Casco	Forte	+0.93
P&P Pontuação	Alta	+0.29
Inserção Úbere Anterior	Forte	+1.83
Altura Úbere Posterior	Alta	+2.51
Largura Úbere Posterior	Larga	+2.36
Lig. Médio	Forte	+0.31
Profundidade Úbere	Raso	+1.14
Coloc. Tetos Ant.	Fechados	+0.15
Comprimento Tetos Anteriores	Longos	+0.56
Coloc. Tetos Post.	Abertos	-0.02

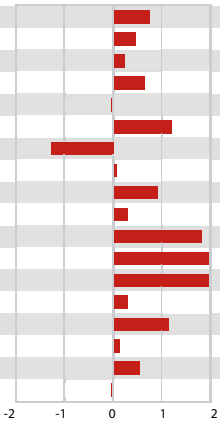

Baseado na classificação das filhas
Média: 0
Varia de -3 a +3
Valores maiores são melhores, com exceção das seguintes características, onde o "0" é o ideal:
Ângulo de Garupa, Pernas Vista de Lado, Colocação dos Tetos Anteriores e Comprimento dos Tetos Anteriores.

1 **Vida Produtiva:**
Medida de longevidade, incluindo informações de produção. Valores maiores são mais desejáveis. Expressa em meses a mais ou a menos que as filhas, em média, permanecem produzindo no rebanho.

2 **Score de Células Somáticas (C.C.S.):**
Um índice indicativo da resistência a mastite baseado na medida direta da contagem de células somáticas nas amostras de leite. Valores menores são mais desejáveis.

3 **Taxa de Prenhez das Filhas:**
Percentual de vacas vazias que ficam prenhas a cada período de 21 dias. Um touro com DPR de +1 significa que suas filhas têm 1% a mais de probabilidade de emprenharem neste período / ciclo quando comparadas as filhas de um touro com DPR "0".

4 **Sobrevivência:**
Índice de capacidade das filhas (vacas) sobreviverem no rebanho leiteiro. Expresso em percentual da média da raça.

5 **Sobrevivência das Novilhas:**
Índice de diferença esperada nas filhas do touro (de dois dias nascidas até dezoito meses de idade) permanecem vivas. Expresso em percentual de média da raça.

6 **Índice de Fertilidade:**
Índice que objetiva demonstrar capacidade de transmissão de fertilidade nas filhas. 18% Tx. Concepção Novilhas (HCR) + 18% Tx. Concepção Vacas (CCR) + 64% Tx. Prenhês das Filhas (DPR).

MODELO ANIMAL – O modelo animal é uma metodologia usada para cálculo de Habilidades Previstas de Transmissão. As avaliações são baseadas no animal e seu relacionamento com outros animais avaliados. Informações do animal em si, seus ancestrais e sua progênie são incorporadas, com todas as conhecidas relações entre eles consideradas.

ÍNDICE DESEMPENHO JERSEY (JPI)
O objetivo deste índice é incluir características que tenham impacto na lucratividade do animal.

CARACTERÍSTICAS DE PRODUÇÃO – As características de produção são expressas em habilidade prevista de transmissão (PTAs), que é uma estimativa da superioridade ou inferioridade genética que um animal irá transmitir a sua progênie. Nos EUA, as PTAs para produção são expressas em libras (Lbs).

CARACTERÍSTICAS DE TIPO – As características de tipo são expressas em Habilidade Padrão de Transmissão (STAs). Isso permite que comparemos facilmente diferentes características de um mesmo touro em uma mesma escala. O gráfico ao lado ilustra a distribuição normal das provas dos touros para características de conformação.

DESVIOS PADRÃO – O desvio padrão nos diz o quanto o touro se afasta da média de todos os touros da raça para determinada característica. O gráfico ao lado mostra a distribuição normal das provas dos touros para tipo, com 68% dos touros variando de -1 a +1, 95% de -2 a +2, 99% de -3 a +3, etc. Para a maioria dos touros, as provas estarão próximas a média, enquanto que poucos touros estarão nos extremos positivos ou negativos.

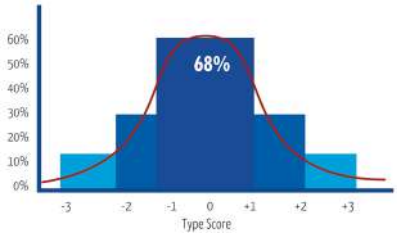

CHERRYHILL **ACTIONMAN**

200H012378 ALLIGATOR x IMPRESSION x AFTERSHOCK

GENOMAX SEMEXX A2A2

STANTONS ALLIGATOR
HANALEE IMPRESSION AUDI VG-87-3YR-CAN
MONUMENT IMPRESSION
HANALEE AFTERSHOCK AMY EX-90-2E-CAN
MS ATLEES SHT AFTERSHOCK
HANALEE LAUTHORITY APHRODITE VG-85-2YR-CAN

ABRIL 2023

GPA LPI +3281 PRO$ 1439

VG DPF RDF BLF CNF BYF CVF — HH1F HH2F HH3F HH4F HH5C HH6F HCDF

Reg. #: HOCANM13849880 — aAa: 234165 — DMS:
Nasc: 11/13/2020 — Kappa Caseína: AA — Beta Caseína: A2A2

PRODUÇÃO — G Rebanhos — G Filhas 84% Rep. — GPA 23*APR

Leite kg	Gordura kg	Gordura %	Proteína kg	Proteína %
153	28	+0.20	6	0.00
Eficiência Alimentar	BMR	Eficiencia em Metano		
101	92	97		

SAÚDE E REPRODUÇÃO — Immunity 100

Perm. Rebanho	104	Immunity Bezerra	105
C.C.S.	107	Facilidade de Parto	98
Fertilidade Filhas	105	Facilidade de Parto Materna	98
Escore de Condição Corporal	97	Velocidade Ordenha	91
Resistência à Mastite	105	Temperamento	98
Persistência Lactação	97	Resistência A Doenças Metabólicas	97

CONFORMAÇÃO — G Rebanhos — G Filhas 82% Rep. — GPA 23*APR

Conformação	15	Força Leiteira	11
Sistema Mamário	11	Garupa	9
Pernas & Pés	10		

Profundidade Úbere	Raso	5S
Textura Úbere	Desejável	10
Lig Susp Médio	Forte	11
Inserção Úbere Anterior	Forte	4
Coloc. Tetos Ant.	Abertos	1W
Alt. Inserção Post.	Alta	9
Larg. Inserção Post.	Larga	10
Coloc. Tetos Post.	Abertos	2W
Comprimento Tetos	Longos	4L
Ângulo Casco	Forte	6
Profund. Talão	Alto	7
Qualidade Óssea	Limpa	6
Pernas Vistas de Lado	Curvas	6C
Pernas Vistas de Trás	Paralelas	7
Estatura	Alta	7T
Largura Peito	Largo	5
Profundidade de Corpo	Profundo	7
Angularidade	Anguloso	9
Lombo	Forte	6
Ângulo de Garupa	Ísquios Altos	0
Larg. da Garupa	Larga	12

-10 -5 0 5 10

HANALEE IMPRESSION AUDI MB-87 - MÃE

SIEMERS **BALLGAME**

200H012275 FASTBALL x HUEY x DELTA-LAMBDA

GENOMAX SEMEXX

BOMAZ FASTBALL
SIEMERS HUEY PARI 31034 VG-85-2YR-USA
T-SPRUCE FRAZZLED HUEY
SIEMERS LMDA PARIS 27856 EX-91-4YR-USA
FARNEAR DELTA-LAMBDA
SIEMERS DENVER PARIS EX-91-4YR-USA GMD DOM

REGISTRO: HOBRAM01473 — **ABRIL 2023**

GTPI 2934

TD TR TL CNF TY TV 99%-I — HH1F HH2F HH3F HH4F HH5F HH6F HCDF

Reg. #: HO840M3212996888 — aAa: 432561 — DMS: 561,456
Nasc: 08/08/2020 — Kappa Caseína: AE — Beta Caseína: A1A2

PRODUÇÃO — G Rebanhos — G Filhas 82% Rep. — CDCB-G / 04-23

Leite lbs	Gordura lbs	Gordura %	Proteína lbs	Proteína %
1730	84	+0.06	60	+0.02
NM$ 854	CM$ 862	FM$ 811	GM$ 799	DWP$ 701
Eficiência Alimentar	RFI	Economia Alimentar	Eficiencia em Metano	
238	-74	22	92	

SAÚDE E REPRODUÇÃO — Immunity 104

Vida Produtiva	4.1	Immunity Bezerra	110
C.C.S.	2.85	Taxa Concepção Vacas	0.1
Taxa de Prenhez das Filhas	-1.3	Taxa Concepção Novilhas	3.4
Sobrevivência	-1.2	Facilidade de Parto	2.3% 83% Rep.
Sobrevivencia Novilhas	1.2	Fac. Parto Filhas	2.7% 70% Rep.
Índice de Fertilidade	0.1	Mortalidade das Crias	5.8%
		Natimorto Filhas	5.7%

CONFORMAÇÃO — G Rebanhos — G Filhas 80% Rep. — HAUSA-G / 04-23

PTAT	2.00	Composto de Corpo	0.34
Úbere Comp.	2.08	Composto Leiteiro	0.91
P&P Comp.	1.32		

Estatura	Alta	+0.89
Força	Forte	+0.73
Profundidade de Corpo	Profundo	+0.53
Angulosidade	Costelas Abertas	+1.10
Ângulo de Garupa	Ísquios Baixos	+0.39
Largura Garupa	Larga	+0.51
Pernas Vistas de Lado	Retas	-1.15
Pernas Vistas de Trás	Paralelas	+1.49
Ângulo Casco	Forte	+1.83
P&P Pontuação	Alta	+1.40
Inserção Úbere Anterior	Forte	+1.92
Altura Úbere Posterior	Alta	+3.59
Largura Úbere Posterior	Larga	+2.84
Lig. Médio	Forte	+1.13
Profundidade Úbere	Raso	+0.94
Coloc. Tetos Ant.	Fechados	+0.22
Comprimento Tetos Anteriores	Longos	+0.37
Coloc. Tetos Post.	Centrados	+0.62

-2 -1 0 1 2

SIEMERS DENVER PARIS EX-91 - BISAVÓ

WESTCOAST **BALLOT**

200H012386 BRAVE x PURSUIT x MARQUEE

GENOMAX FASTSTART ROBOTREADY SEMEXX

SIEMERS BRAVE
WESTCOAST PRSUIT MRQUE 9894 GP-84-2YR-USA
PINE-TREE-I PURSUIT
PEAK EXCTA MRQUE 81140 GP-83-4YR-CAN 2*
S-S-I MODESTY MARQUEE
ENDCO EXACTA

ABRIL 2023

GTPI 3050

TD TR TL CNF TY TV 99%-I HH1F HH2F HH3F HH4F HH5F HH6F HCDF

Reg. #: HOCANM14003845 aAa: 324165 DMS: 135,561

Nasc: 05/20/2021 Kappa Caseína: AB Beta Caseína: A1A2

PRODUÇÃO	G Rebanhos	G Filhas	80% Rep.	CDCB-G / 04-23

Leite lbs	Gordura lbs	Gordura %	Proteína lbs	Proteína %
1553	96	+0.12	66	+0.06
NM$ 1158	CM$ 1175	FM$ 1057	GM$ 1137	DWP$ 1120
Eficiência Alimentar 312	RFI -287	Economia Alimentar 434	Eficiencia em Metano 97	

SAÚDE E REPRODUÇÃO			Immunity 99
Vida Produtiva	5.6	Immunity Bezerra	96
C.C.S.	2.69	Taxa Concepção Vacas	1.4
Taxa de Prenhez das Filhas	-0.2	Taxa Concepção Novilhas	2.7
Sobrevivência	0.6	Facilidade de Parto	1.3% 63% Rep.
Sobrevivencia Novilhas	0.9	Fac. Parto Filhas	1.7% 57% Rep.
Índice de Fertilidade	0.8	Mortalidade das Crias	4.9%
		Natimorto Filhas	4.3%

CONFORMAÇÃO	G Rebanhos	G Filhas	78% Rep.	HAUSA-G / 04-23
PTAT		0.97	Composto de Corpo	-0.97
Úbere Comp.		1.79	Composto Leiteiro	0.04
P&P Comp.		0.11		

Estatura	Alta	+0.37
Força	Debil	-0.58
Profundidade de Corpo	Raso	-0.38
Angulosidade	Costelas Abertas	+1.38
Ângulo de Garupa	Ísquios Altos	-0.21
Largura Garupa	Larga	+0.23
Pernas Vistas de Lado	Curvas	+1.10
Pernas Vistas de Trás	Fechadas	-0.22
Ângulo Casco	Forte	+0.20
P&P Pontuação	Alta	+0.33
Inserção Úbere Anterior	Forte	+2.08
Altura Úbere Posterior	Alta	+2.33
Largura Úbere Posterior	Larga	+2.18
Lig. Médio	Forte	+0.25
Profundidade Úbere	Raso	+1.38
Coloc. Tetos Ant.	Fechados	+0.81
Comprimento Tetos Anteriores	Longos	+0.56
Coloc. Tetos Post.	Centrados	+0.69

-2 -1 0 1 2

PROGENESIS **BANKSY**

200H011699 MARIUS x IMAX x DENVER

GENOMAX SEMEXX

PROGENESIS MARIUS
PROGENESIS IMAX BEEBALM VG-85-3YR-CAN 2*
SILVERRIDGE V IMAX
PROGENESIS DENVER BETSY VG-88-3YR-CAN 2*
MR MOGUL DENVER 1426
PES009 SUPERSIRE BREANNE 3*

REGISTRO: AX158387 **ABRIL 2023**

GTPI 2846

TD TR TL CNF TY TV 99%-I HH1F HH2F HH3F HH4F HH5F HH6F HCDF

Reg. #: HOCANM13269330 aAa: 432561 DMS: 345,456

Nasc: 11/27/2018 Kappa Caseína: AB Beta Caseína: A1A1

PRODUÇÃO	5 Rebanhos	13 Filhas	85% Rep.	CDCB-G / 04-23

Leite lbs	Gordura lbs	Gordura %	Proteína lbs	Proteína %
1365	81	+0.10	63	+0.07
NM$ 851	CM$ 868	FM$ 742	GM$ 788	DWP$ 765
Eficiência Alimentar 234	RFI -47	Economia Alimentar -18	Eficiencia em Metano 100	

Média das Filhas Leite 29,865 lbs Gordura 1,296 lbs Proteína 979 lbs

SAÚDE E REPRODUÇÃO			Immunity 96
Vida Produtiva	4.3	Immunity Bezerra	93
C.C.S.	2.80	Taxa Concepção Vacas	0.0
Taxa de Prenhez das Filhas	-1.0	Taxa Concepção Novilhas	-2.0
Sobrevivência	1.2	Facilidade de Parto	2.1% 95% Rep.
Sobrevivencia Novilhas	0.6	Fac. Parto Filhas	2.1% 70% Rep.
Índice de Fertilidade	-0.7	Mortalidade das Crias	6.9%
		Natimorto Filhas	5.8%

CONFORMAÇÃO	G Rebanhos	G Filhas	80% Rep.	HAUSA-G / 04-23
PTAT		1.03	Composto de Corpo	0.43
Úbere Comp.		1.62	Composto Leiteiro	0.28
P&P Comp.		0.09		

Estatura	Alta	+0.77
Força	Forte	+0.48
Profundidade de Corpo	Profundo	+0.22
Angulosidade	Costelas Abertas	+0.66
Ângulo de Garupa	Ísquios Altos	-0.04
Largura Garupa	Larga	+1.19
Pernas Vistas de Lado	Retas	-1.26
Pernas Vistas de Trás	Paralelas	+0.07
Ângulo Casco	Forte	+0.93
P&P Pontuação	Alta	+0.29
Inserção Úbere Anterior	Forte	+1.83
Altura Úbere Posterior	Alta	+2.51
Largura Úbere Posterior	Larga	+2.36
Lig. Médio	Forte	+0.31
Profundidade Úbere	Raso	+1.14
Coloc. Tetos Ant.	Fechados	+0.15
Comprimento Tetos Anteriores	Longos	+0.56
Coloc. Tetos Post.	Abertos	-0.02

-2 -1 0 1 2

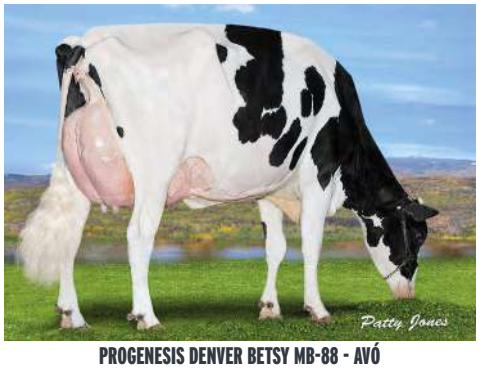

PROGENESIS DENVER BETSY MB-88 - AVÓ

PROGENESIS **BONAPARTE**

200H011932 DISCJOCKEY x FABULOUS x JEDI

GENOMAX

CLAYNOOK DISCJOCKEY
PROGENESIS FABULOUS BRISK VG-85-3YR-CAN
PROGENESIS FABULOUS
EILDON-TWEED BIKINI 1*
S-S-I MONTROSS JEDI
ENGLAND-AMMON TM BRITANY

REGISTRO: AX163045 **ABRIL 2023**

GTPI 2484

TD TR TL CNF TY TV 99%-I HH1F HH2F HH3F HH4F HH5F HH6F HCDF

Reg. #: HOCANM13483466 aAa: 243615 DMS:
Nasc: 09/24/2019 Kappa Caseína: AE Beta Caseína: A1A1

PRODUÇÃO	G Rebanhos	G Filhas	81% Rep.	CDCB-G / 04-23

Leite lbs	Gordura lbs	Gordura %	Proteína lbs	Proteína %
977	26	-0.04	32	+0.01
NM$ 271	CM$ 275	FM$ 254	GM$ 236	DWP$ -146
Eficiência Alimentar 55	RFI -34	Economia Alimentar -375	Eficiencia em Metano 101	

SAÚDE E REPRODUÇÃO			Immunity 99
Vida Produtiva	1.7	Immunity Bezerra	100
C.C.S.	2.86	Taxa Concepção Vacas	0.3
Taxa de Prenhez das Filhas	0.0	Taxa Concepção Novilhas	-0.2
Sobrevivência	-1.7	Facilidade de Parto	2.5% 63% Rep.
Sobrevivencia Novilhas	1.1	Fac. Parto Filhas	2.4% 61% Rep.
Índice de Fertilidade	0.6	Mortalidade das Crias	6.6%
		Natimorto Filhas	5.9%

CONFORMAÇÃO	G Rebanhos	G Filhas	80% Rep.	HAUSA-G / 04-23
PTAT	2.41	Composto de Corpo	2.70	
Úbere Comp.	2.24	Composto Leiteiro	0.78	
P&P Comp.	0.09			

Estatura	Alta	+3.73
Força	Forte	+2.22
Profundidade de Corpo	Profundo	+1.43
Angulosidade	Costelas Abertas	+0.27
Ângulo de Garupa	Ísquios Altos	-0.15
Largura Garupa	Larga	+1.48
Pernas Vistas de Lado	Retas	-3.30
Pernas Vistas de Trás	Paralelas	+1.47
Ângulo Casco	Forte	+3.18
P&P Pontuação	Alta	+0.76
Inserção Úbere Anterior	Forte	+3.08
Altura Úbere Posterior	Alta	+3.94
Largura Úbere Posterior	Larga	+2.76
Lig. Médio	Forte	+1.06
Profundidade Úbere	Raso	+3.66
Coloc. Tetos Ant.	Abertos	-0.20
Comprimento Tetos Anteriores	Longos	+1.25
Coloc. Tetos Post.	Centrados	+0.22

-2 -1 0 1 2

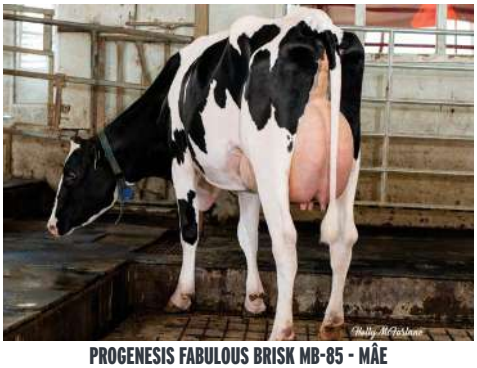

PROGENESIS FABULOUS BRISK MB-85 - MÂE

HILMAR **BOSA**

200H011946 TIMBERLAKE x ACHIEVER x DELTA

GENOMAX IMMUNITY+ FERTILITY FIRST

SILVERRIDGE V TIMBERLAKE
TERRA-LINDA ACHIVER 4275 VG-85-3YR-USA
ABS ACHIEVER
MS TRAMILDA DELTA JAZZ EX-90-5YR-USA
MR MOGUL DELTA 1427
T-GEN-AC DENZEL JANARDY VG-89-3YR-USA

REGISTRO: AX158504 **ABRIL 2023**

GTPI 2942

TD TR TL CNF TY TV 99%-I HH1F HH2F HH3F HH4F HH5F HH6F HCDF

Reg. #: HO840M3139112680 aAa: 432561 DMS: 345,135
Nasc: 05/28/2019 Kappa Caseína: AB Beta Caseína: A1A2

PRODUÇÃO	G Rebanhos	G Filhas	82% Rep.	CDCB-G / 04-23

Leite lbs	Gordura lbs	Gordura %	Proteína lbs	Proteína %
1587	102	+0.14	60	+0.04
NM$ 1037	CM$ 1045	FM$ 978	GM$ 1019	DWP$ 997
Eficiência Alimentar 302	RFI -85	Economia Alimentar 350	Eficiencia em Metano 96	

SAÚDE E REPRODUÇÃO			Immunity 105
Vida Produtiva	4.3	Immunity Bezerra	106
C.C.S.	2.96	Taxa Concepção Vacas	1.0
Taxa de Prenhez das Filhas	-0.8	Taxa Concepção Novilhas	1.0
Sobrevivência	0.7	Facilidade de Parto	1.8% 93% Rep.
Sobrevivencia Novilhas	0.7	Fac. Parto Filhas	2.1% 80% Rep.
Índice de Fertilidade	-0.2	Mortalidade das Crias	5.4%
		Natimorto Filhas	4.4%

CONFORMAÇÃO	G Rebanhos	G Filhas	81% Rep.	HAUSA-G / 04-23
PTAT	0.90	Composto de Corpo	-1.75	
Úbere Comp.	2.05	Composto Leiteiro	-0.27	
P&P Comp.	-0.09			

Estatura	Baixa	-0.29
Força	Debil	-1.27
Profundidade de Corpo	Raso	-0.72
Angulosidade	Costelas Abertas	+1.61
Ângulo de Garupa	Ísquios Baixos	+0.96
Largura Garupa	Larga	+0.29
Pernas Vistas de Lado	Retas	-0.12
Pernas Vistas de Trás	Fechadas	-0.61
Ângulo Casco	Fraco	-0.45
P&P Pontuação	Alta	+0.01
Inserção Úbere Anterior	Forte	+1.94
Altura Úbere Posterior	Alta	+2.49
Largura Úbere Posterior	Larga	+2.41
Lig. Médio	Forte	+1.22
Profundidade Úbere	Raso	+1.16
Coloc. Tetos Ant.	Fechados	+2.13
Comprimento Tetos Anteriores	Curtos	-1.54
Coloc. Tetos Post.	Centrados	+2.25

-2 -1 0 1 2

BENNER FORK JANARDAN MB-87 - 4A MÃE

AOT **BRAVEHEART**

200H012422 BRAVE x LEGACY x JARED

GENOMAX ROBOTREADY SEMEXX A2A2

SIEMERS BRAVE
AOT LEGACY HAZE GP-80-2YR-USA
PINE-TREE CW LEGACY
AOT JARED HASKEL VG-85-2YR-USA
CLEAR-ECHO JED JARED 745
COOKIECUTTER DTA HABITAN EX-90-5YR-USA DOM

REGISTRO: H0BRAM01960 **ABRIL 2023**

GTPI 2915

TD TR TL CNF TY TV 99%-I HH1F HH2F HH3F HH4F HH5C HH6F HCDF

Reg. #: H0840M3224239312 aAa: 243615 DMS: 135,561
Nasc: 04/09/2021 Kappa Caseína: AB Beta Caseína: A2A2

PRODUÇÃO	G Rebanhos	G Filhas	80% Rep.	CDCB-G / 04-23
Leite lbs 1475	Gordura lbs 72	Gordura % +0.05	Proteína lbs 55	Proteína % +0.03
NM$ 1018	CM$ 1028	FM$ 961	GM$ 1016	DWP$ 725
Eficiência Alimentar 255	RFI -90	Economia Alimentar 425	Eficiencia em Metano 96	

SAÚDE E REPRODUÇÃO			Immunity 102
Vida Produtiva	6.2	Immunity Bezerra	101
C.C.S.	2.80	Taxa Concepção Vacas	3.0
Taxa de Prenhez das Filhas	0.9	Taxa Concepção Novilhas	2.8
Sobrevivência	0.7	Facilidade de Parto	1.8% 63% Rep.
Sobrevivencia Novilhas	0.9	Fac. Parto Filhas	2.3% 57% Rep.
Índice de Fertilidade	1.5	Mortalidade das Crias	5.5%
		Natimorto Filhas	5.4%

CONFORMAÇÃO	G Rebanhos	G Filhas	79% Rep.	HAUSA-G / 04-23
PTAT		1.05	Composto de Corpo	-2.21
Úbere Comp.		2.32	Composto Leiteiro	-0.99
P&P Comp.		-0.28		

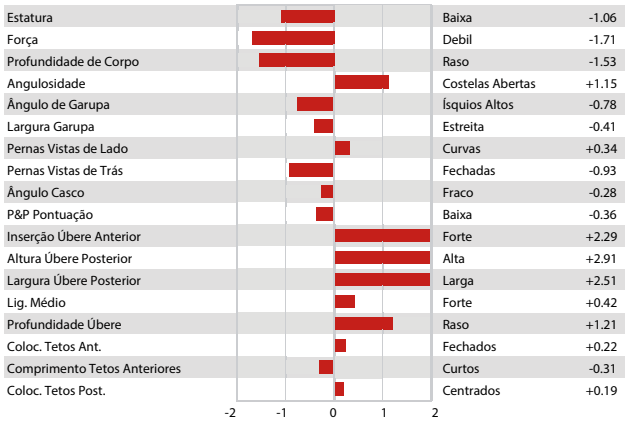

COOKIECUTTER DTA HABITAN EX-90 - BISAVÓ

PROGENESIS **BREVILLE**

200H011768 CHALLENGER x SUPERHERO x DENVER

GENOMAX SEMEXX A2A2 GRAZINGPRO

SANDY-VALLEY CHALLENGER
PROGENESIS SUPER BEAST EX-91-4YR-CAN 1*
ENDCO SUPERHERO
PROGENESIS DENVER BETSY VG-88-3YR-CAN 2*
MR MOGUL DENVER 1426
PES009 SUPERSIRE BREANNE 3*

REGISTRO: AX162084 **ABRIL 2023**

GTPI 2792

TD TR TL CNF TY TV 99%-I HH1F HH2F HH3F HH4F HH5F HH6F HCDF

Reg. #: HOCANM13353595 aAa: 435216 DMS: 234,345
Nasc: 02/26/2019 Kappa Caseína: BB Beta Caseína: A2A2

PRODUÇÃO	G Rebanhos	G Filhas	82% Rep.	CDCB-G / 04-23
Leite lbs 1009	Gordura lbs 68	Gordura % +0.10	Proteína lbs 38	Proteína % +0.02
NM$ 777	CM$ 787	FM$ 733	GM$ 796	DWP$ 747
Eficiência Alimentar 184	RFI 4	Economia Alimentar 106	Eficiencia em Metano 103	

SAÚDE E REPRODUÇÃO			Immunity 103
Vida Produtiva	4.3	Immunity Bezerra	98
C.C.S.	2.75	Taxa Concepção Vacas	3.3
Taxa de Prenhez das Filhas	1.8	Taxa Concepção Novilhas	0.5
Sobrevivência	3.2	Facilidade de Parto	1.9% 75% Rep.
Sobrevivencia Novilhas	-0.1	Fac. Parto Filhas	1.8% 70% Rep.
Índice de Fertilidade	1.7	Mortalidade das Crias	6.2%
		Natimorto Filhas	5.5%

CONFORMAÇÃO	G Rebanhos	G Filhas	80% Rep.	HAUSA-G / 04-23
PTAT		1.16	Composto de Corpo	-0.72
Úbere Comp.		1.73	Composto Leiteiro	-0.71
P&P Comp.		0.29		

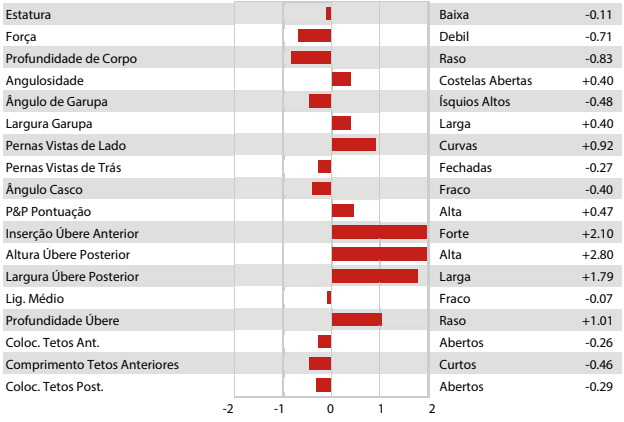

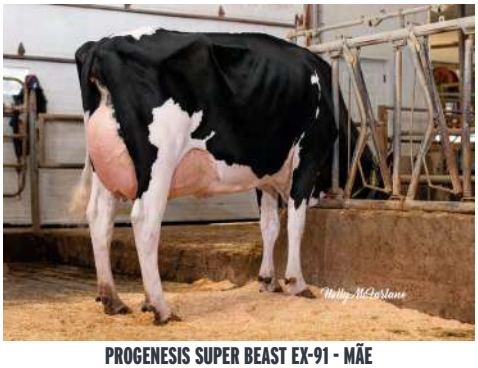

PROGENESIS SUPER BEAST EX-91 - MÃE

PROGENESIS **BRUCHNER**

200H011939 ROBERT x FABULOUS x JEDI

GENOMAX ROBOTREADY

SCHOENE-KUH ROBERT
PROGENESIS FABULOUS BRISK VG-85-3YR-CAN
PROGENESIS FABULOUS
EILDON-TWEED BIKINI 1*
S-S-I MONTROSS JEDI
ENGLAND-AMMON TM BRITANY

REGISTRO: AX162100 **ABRIL 2023**

GTPI 2635

TD TR TL CNF TY TV 99%-I HH1F HH2F HH3F HH4F HH5F HH6F HCDF

Reg. #: HOCANM13483472 aAa: 243165 DMS:
Nasc: 09/25/2019 Kappa Caseína: BB Beta Caseína: A1A2

PRODUÇÃO	G Rebanhos	G Filhas 81% Rep.		CDCB-G / 04-23
Leite lbs 708	Gordura lbs 55	Gordura % +0.10	Proteína lbs 40	Proteína % +0.06
NM$ 595	CM$ 609	FM$ 501	GM$ 537	DWP$ 354
Eficiência Alimentar 138	RFI 26	Economia Alimentar -155	Eficiencia em Metano 97	

SAÚDE E REPRODUÇÃO			Immunity 103
Vida Produtiva	4.3	Immunity Bezerra	105
C.C.S.	2.81	Taxa Concepção Vacas	0.7
Taxa de Prenhez das Filhas	-0.1	Taxa Concepção Novilhas	0.9
Sobrevivência	0.0	Facilidade de Parto	2.1% 63% Rep.
Sobrevivencia Novilhas	0.4	Fac. Parto Filhas	2.0% 61% Rep.
Índice de Fertilidade	0.4	Mortalidade das Crias	6.4%
		Natimorto Filhas	4.6%

CONFORMAÇÃO	G Rebanhos	G Filhas 80% Rep.	HAUSA-G / 04-23
PTAT	1.09	Composto de Corpo	0.85
Úbere Comp.	1.37	Composto Leiteiro	-0.30
P&P Comp.	0.57		

Estatura	Alta	+1.33
Força	Forte	+0.55
Profundidade de Corpo	Raso	-0.28
Angulosidade	Costelas Fechadas	-0.14
Ângulo de Garupa	Ísquios Baixos	+0.49
Largura Garupa	Larga	+0.62
Pernas Vistas de Lado	Retas	-0.62
Pernas Vistas de Trás	Paralelas	+1.34
Ângulo Casco	Forte	+1.55
P&P Pontuação	Alta	+0.62
Inserção Úbere Anterior	Forte	+2.15
Altura Úbere Posterior	Alta	+1.87
Largura Úbere Posterior	Larga	+1.45
Lig. Médio	Fraco	-0.16
Profundidade Úbere	Raso	+2.28
Coloc. Tetos Ant.	Abertos	-0.29
Comprimento Tetos Anteriores	Curtos	-0.20
Coloc. Tetos Post.	Abertos	-0.48

-2 -1 0 1 2

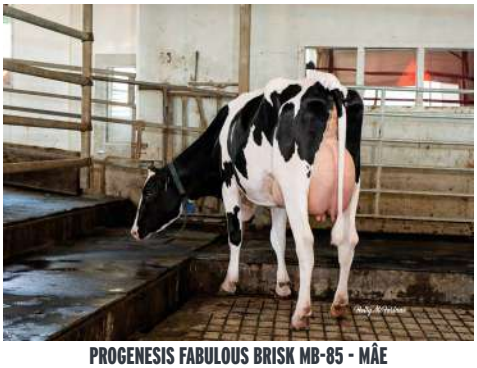

PROGENESIS FABULOUS BRISK MB-85 - MÂE

JACOBS **BRUINS**

200H012609 DELTA-LAMBDA x HIGH OCTANE x GOLDWYN

GENOMAX SHOWTIME FASTSTART SEMEXX A2A2

FARNEAR DELTA-LAMBDA
JACOBS HIGH OCTANE BABE EX-94-5YR-CAN
STANTONS HIGH OCTANE
JACOBS GOLDWYN BRITANY EX-96-2E-CAN 29*
BRAEDALE GOLDWYN
JACOBS JASPER BEST VG-88-4YR-CAN 22*

ABRIL 2023

GTPI 2486

TD TR TL CNF TY TV 99%-I HH1F HH2F HH3F HH4F HH5F HH6F HCDF

Reg. #: HOCANM120600956 aAa: 324516 DMS: 126,123
Nasc: 08/16/2021 Kappa Caseína: AB Beta Caseína: A2A2

PRODUÇÃO	G Rebanhos	G Filhas 82% Rep.		CDCB-G / 04-23
Leite lbs 890	Gordura lbs 38	Gordura % +0.01	Proteína lbs 35	Proteína % +0.03
NM$ 408	CM$ 415	FM$ 366	GM$ 371	DWP$ 283
Eficiência Alimentar 127	RFI -70	Economia Alimentar 66	Eficiencia em Metano 97	

SAÚDE E REPRODUÇÃO			Immunity 99
Vida Produtiva	1.8	Immunity Bezerra	104
C.C.S.	2.90	Taxa Concepção Vacas	-1.0
Taxa de Prenhez das Filhas	-1.6	Taxa Concepção Novilhas	-0.3
Sobrevivência	-2.9	Facilidade de Parto	2.2% 63% Rep.
Sobrevivencia Novilhas	0.7	Fac. Parto Filhas	2.6% 62% Rep.
Índice de Fertilidade	-1.4	Mortalidade das Crias	6.7%
		Natimorto Filhas	7.4%

CONFORMAÇÃO	G Rebanhos	G Filhas 80% Rep.	HAUSA-G / 04-23
PTAT	2.26	Composto de Corpo	0.02
Úbere Comp.	2.42	Composto Leiteiro	0.66
P&P Comp.	0.53		

Estatura	Alta	+1.17
Força	Forte	+0.26
Profundidade de Corpo	Profundo	+0.58
Angulosidade	Costelas Abertas	+1.46
Ângulo de Garupa	Ísquios Altos	-0.75
Largura Garupa	Larga	+1.17
Pernas Vistas de Lado	Retas	-0.18
Pernas Vistas de Trás	Paralelas	+0.76
Ângulo Casco	Forte	+1.58
P&P Pontuação	Alta	+0.67
Inserção Úbere Anterior	Forte	+3.01
Altura Úbere Posterior	Alta	+3.19
Largura Úbere Posterior	Larga	+3.14
Lig. Médio	Forte	+1.08
Profundidade Úbere	Raso	+2.02
Coloc. Tetos Ant.	Fechados	+1.08
Comprimento Tetos Anteriores	Curtos	-1.24
Coloc. Tetos Post.	Centrados	+0.81

-2 -1 0 1 2

JACOBS HIGH OCTANE BABE EX-94 - MÃE

OCD **BRUNSWICK**

200H012083 MAESTRO x JARED x DELTA

GENOMAX · IMMUNITY+ · SEMEXX · GRAZINGPRO

PROGENESIS MAESTRO
OCD JARED BALANCE 46058 VG-85-2YR-USA
CLEAR-ECHO JED JARED 745
OCD DELTA BALANCE 36328 EX-91-4YR-USA
MR MOGUL DELTA 1427
OCD JABIR BALANCE GP-81-2YR-USA

REGISTRO: AX162404 — **ABRIL 2023**

GTPI 2724

TD TR TL CNF TY TV 99%-I — HH1F HH2F HH3F HH4F HH5F HH6F HCDF

Reg. #: HO840M3211003110 — aAa: 432561 — DMS: 135,345

Nasc: 01/27/2020 — Kappa Caseína: AB — Beta Caseína: A1A1

PRODUÇÃO	G Rebanhos	G Filhas	82% Rep.	CDCB-G / 04-23
Leite lbs 546	Gordura lbs 53	Gordura % +0.11	Proteína lbs 43	Proteína % +0.09
NM$ 844	CM$ 866	FM$ 709	GM$ 773	DWP$ 990
Eficiência Alimentar 163	RFI -139	Economia Alimentar 53	Eficiencia em Metano 95	

SAÚDE E REPRODUÇÃO			Immunity 110
Vida Produtiva	6.9	Immunity Bezerra	103
C.C.S.	2.66	Taxa Concepção Vacas	2.0
Taxa de Prenhez das Filhas	0.9	Taxa Concepção Novilhas	1.0
Sobrevivência	4.8	Facilidade de Parto	1.6% 87% Rep.
Sobrevivencia Novilhas	1.6	Fac. Parto Filhas	1.7% 70% Rep.
Índice de Fertilidade	1.3	Mortalidade das Crias	4.9%
		Natimorto Filhas	4.4%

CONFORMAÇÃO	G Rebanhos	G Filhas	82% Rep.	HAUSA-G / 04-23
PTAT	0.25	Composto de Corpo	0.55	
Úbere Comp.	0.85	Composto Leiteiro	-1.34	
P&P Comp.	-0.26			

Estatura	Baixa	-0.27
Força	Forte	+0.14
Profundidade de Corpo	Raso	-0.49
Angulosidade	Costelas Fechadas	-1.13
Ângulo de Garupa	Ísquios Baixos	+0.94
Largura Garupa	Larga	+0.14
Pernas Vistas de Lado	Retas	-0.85
Pernas Vistas de Trás	Fechadas	-0.62
Ângulo Casco	Forte	+0.86
P&P Pontuação	Baixa	-0.26
Inserção Úbere Anterior	Forte	+1.21
Altura Úbere Posterior	Alta	+0.59
Largura Úbere Posterior	Larga	+0.51
Lig. Médio	Forte	+0.14
Profundidade Úbere	Raso	+1.20
Coloc. Tetos Ant.	Fechados	+1.19
Comprimento Tetos Anteriores	Curtos	-1.57
Coloc. Tetos Post.	Centrados	+0.88

-2 -1 0 1 2

PROGENESIS MAESTRO - PAI

MB-LUCKYLADY **BULLSEYE**

200H012376 DELTA-LAMBDA x UNIX x DOORMAN

GENOMAX · FASTSTART · SHOWTIME · SEMEXX · A2A2

FARNEAR DELTA-LAMBDA
LADYROSE CAUGHT YOUR EYE VG-89-2YR-USA
CROTEAU LESPERRON UNIX
ROSEDALE ACHIEVERSLEGACY VG-89-2YR-USA
VAL-BISSON DOORMAN
ROSEDALE LEXINGTON EX-95-2E-USA 3*

REGISTRO: HOBRAM01726 — **ABRIL 2023**

GPA LPI +3403 PRO$ 1810

VG DPF RDF BLF CNF BYF CVF — HH1F HH2F HH3F HH4F HH5F HH6F HCDF

Reg. #: HO840M3234629819 — aAa: 432165 — DMS: 234,123

Nasc: 03/04/2021 — Kappa Caseína: AB — Beta Caseína: A2A2

PRODUÇÃO	G Rebanhos	G Filhas	83% Rep.	GPA 23*APR
Leite kg 593	Gordura kg 56	Gordura % +0.28	Proteína kg 30	Proteína % +0.07
Eficiência Alimentar 101	BMR 94	Eficiencia em Metano 100		

SAÚDE E REPRODUÇÃO			Immunity 95
Perm. Rebanho	102	Immunity Bezerra	108
C.C.S.	101	Facilidade de Parto	99
Fertilidade Filhas	100	Facilidade de Parto Materna	98
Escore de Condição Corporal	94	Velocidade Ordenha	99
Resistência à Mastite	99	Temperamento	104
Persistência Lactação	97	Resistência A Doenças Metabólicas	103

CONFORMAÇÃO	G Rebanhos	G Filhas	81% Rep.	GPA 23*APR
Conformação	16	Força Leiteira	14	
Sistema Mamário	11	Garupa	9	
Pernas & Pés	11			

Profundidade Úbere	Profundo	0
Textura Úbere	Desejável	9
Lig Susp Médio	Forte	9
Inserção Úbere Anterior	Forte	8
Coloc. Tetos Ant.	Fechados	7C
Alt. Inserção Post.	Alta	10
Larg. Inserção Post.	Larga	13
Coloc. Tetos Post.	Centrados	7C
Comprimento Tetos	Curtos	2S
Ângulo Casco	Forte	4
Profund. Talão	Alto	10
Qualidade Óssea	Limpa	6
Pernas Vistas de Lado	Curvas	6C
Pernas Vistas de Trás	Paralelas	8
Estatura	Alta	6T
Largura Peito	Largo	3
Profundidade de Corpo	Profundo	10
Angularidade	Anguloso	12
Lombo	Forte	12
Ângulo de Garupa	Ísquios Altos	1H
Larg. da Garupa	Larga	12

-10 -5 0 5 10

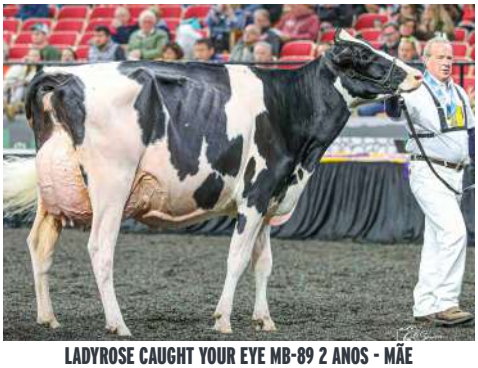

LADYROSE CAUGHT YOUR EYE MB-89 2 ANOS - MÃE

SIEMERS **CLARO**

200H012374 PARFECT x CLARITY x DELTA

GENOMAX SEMEXX A2A2 IMMUNITY+

SIEMERS RENGD PARFECT
WINSTAR CLARITY 5610 VG-87-3YR-USA
ABS CLARITY
OCD DELTA RAE 34906 VG-86-2YR-USA
MR MOGUL DELTA 1427
EDG RUBY UNO RAE EX-91-4YR-USA DOM

REGISTRO: HOBRAM01432 **ABRIL 2023**

GTPI 2915

TD TR TL CNF TY TV 99%-I HH1F HH2F HH3F HH4F HH5F HH6F HCDF

Reg. #: HO840M3218555958 aAa: 423651 DMS: 246,456
Nasc: 12/15/2020 Kappa Caseína: BB Beta Caseína: A2A2

PRODUÇÃO	G Rebanhos	G Filhas 81% Rep.		CDCB-G / 04-23
Leite lbs 1155	Gordura lbs 66	Gordura % +0.07	Proteína lbs 45	Proteína % +0.03
NM$ 754	CM$ 763	FM$ 699	GM$ 709	DWP$ 773
Eficiência Alimentar 153	RFI 28	Economia Alimentar -254	Eficiencia em Metano 105	

SAÚDE E REPRODUÇÃO			Immunity 105
Vida Produtiva	5.4	Immunity Bezerra	102
C.C.S.	2.80	Taxa Concepção Vacas	2.6
Taxa de Prenhez das Filhas	1.0	Taxa Concepção Novilhas	3.9
Sobrevivência	2.9	Facilidade de Parto	2.4% 63% Rep.
Sobrevivencia Novilhas	0.7	Fac. Parto Filhas	1.8% 61% Rep.
Índice de Fertilidade	1.7	Mortalidade das Crias	6.2%
		Natimorto Filhas	4.3%

CONFORMAÇÃO	G Rebanhos	G Filhas 80% Rep.		HAUSA-G / 04-23
PTAT	2.15	Composto de Corpo	1.49	
Úbere Comp.	2.27	Composto Leiteiro	0.22	
P&P Comp.	1.37			

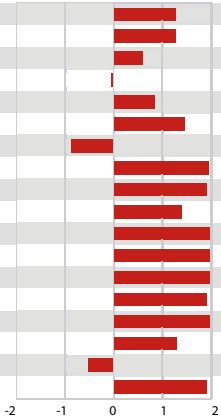

Estatura	Alta	+1.25
Força	Forte	+1.25
Profundidade de Corpo	Profundo	+0.60
Angulosidade	Costelas Fechadas	-0.01
Ângulo de Garupa	Ísquios Baixos	+0.85
Largura Garupa	Larga	+1.48
Pernas Vistas de Lado	Retas	-0.91
Pernas Vistas de Trás	Paralelas	+1.97
Ângulo Casco	Forte	+1.92
P&P Pontuação	Alta	+1.40
Inserção Úbere Anterior	Forte	+2.38
Altura Úbere Posterior	Alta	+2.72
Largura Úbere Posterior	Larga	+3.04
Lig. Médio	Forte	+1.93
Profundidade Úbere	Raso	+2.04
Coloc. Tetos Ant.	Fechados	+1.29
Comprimento Tetos Anteriores	Curtos	-0.53
Coloc. Tetos Post.	Centrados	+1.95

WINSTAR CLARITY 5610 MB-87 - MÃE

VELTHUIS **COGNAC**

200H012271 COCKPIT x MARIUS x DUKE

GENOMAX IMMUNITY+

STANTONS COCKPIT
SILVERRIDGE V MARIUS EVICTION VG-87-3YR-CAN
PROGENESIS MARIUS
SILVERRIDGE V DUKE EMAIL VG-87-5YR-CAN 3*
S-S-I MONTROSS DUKE
SILVERRIDGE V SSHOT EARRING EX-90-6YR-CAN 9*

REGISTRO: HOBRAM01727 **ABRIL 2023**

GTPI 3014

TD TR TL CNF TY TV 99%-I HH1F HH2F HH3F HH4F HH5F HH6F HCDF

Reg. #: HOCANM13848151 aAa: 243651 DMS: 126,246
Nasc: 11/24/2020 Kappa Caseína: AB Beta Caseína: A1A2

PRODUÇÃO	G Rebanhos	G Filhas 81% Rep.		CDCB-G / 04-23
Leite lbs 1653	Gordura lbs 110	Gordura % +0.16	Proteína lbs 63	Proteína % +0.04
NM$ 956	CM$ 968	FM$ 885	GM$ 890	DWP$ 1089
Eficiência Alimentar 273	RFI 52	Economia Alimentar -74	Eficiencia em Metano 105	

SAÚDE E REPRODUÇÃO			Immunity 105
Vida Produtiva	4.5	Immunity Bezerra	101
C.C.S.	2.74	Taxa Concepção Vacas	-0.4
Taxa de Prenhez das Filhas	-1.3	Taxa Concepção Novilhas	0.1
Sobrevivência	0.0	Facilidade de Parto	2.5% 71% Rep.
Sobrevivencia Novilhas	0.4	Fac. Parto Filhas	1.9% 71% Rep.
Índice de Fertilidade	-0.8	Mortalidade das Crias	6.1%
		Natimorto Filhas	5.8%

CONFORMAÇÃO	G Rebanhos	G Filhas 79% Rep.		HAUSA-G / 04-23
PTAT	2.01	Composto de Corpo	0.15	
Úbere Comp.	2.19	Composto Leiteiro	1.57	
P&P Comp.	0.11			

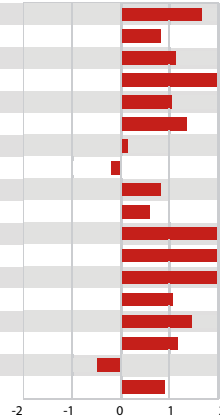

Estatura	Alta	+1.65
Força	Forte	+0.83
Profundidade de Corpo	Profundo	+1.13
Angulosidade	Costelas Abertas	+2.46
Ângulo de Garupa	Ísquios Baixos	+1.04
Largura Garupa	Larga	+1.38
Pernas Vistas de Lado	Curvas	+0.12
Pernas Vistas de Trás	Fechadas	-0.19
Ângulo Casco	Forte	+0.82
P&P Pontuação	Alta	+0.61
Inserção Úbere Anterior	Forte	+2.71
Altura Úbere Posterior	Alta	+2.97
Largura Úbere Posterior	Larga	+3.47
Lig. Médio	Forte	+1.05
Profundidade Úbere	Raso	+1.46
Coloc. Tetos Ant.	Fechados	+1.18
Comprimento Tetos Anteriores	Curtos	-0.49
Coloc. Tetos Post.	Centrados	+0.92

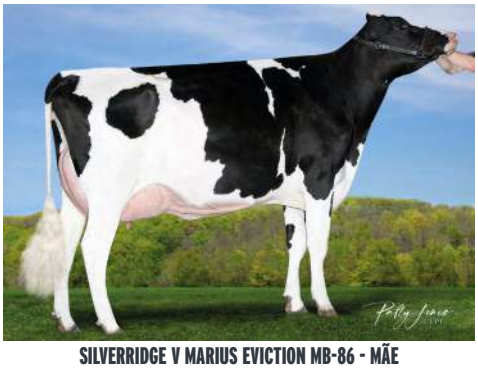

SILVERRIDGE V MARIUS EVICTION MB-86 - MÃE

REGAN-DANHOF **CONCEPT**

200H011756 CHALLENGER x JEDI x JACEY

GENOMAX

SANDY-VALLEY CHALLENGER
REGAN-DANHOF JEDI CASHMERE
S-S-I MONTROSS JEDI
OCD JACEY 2421
COYNE-FARMS JACEY CRI
LARCREST COLOGNE

REGISTRO: AX162927 **ABRIL 2023**

GTPI 2852

TD TR TL CNF TY TV 99%-I HH1F HH2F HH3F HH4F HH5F HH6F HCDF

Reg. #: HO840M3202074701 aAa: 234165 DMS: 456,345

Nasc: 02/04/2019 Kappa Caseína: BE Beta Caseína: A1A1

PRODUÇÃO	G Rebanhos	G Filhas 83% Rep.		CDCB-G / 04-23
Leite lbs 863	Gordura lbs 85	Gordura % +0.18	Proteína lbs 41	Proteína % +0.05
NM$ 754	CM$ 769	FM$ 674	GM$ 774	DWP$ 788
Eficiência Alimentar 206	RFI -34	Economia Alimentar 21	Eficiencia em Metano 105	

SAÚDE E REPRODUÇÃO			Immunity 98
Vida Produtiva	2.6	Immunity Bezerra	91
C.C.S.	2.71	Taxa Concepção Vacas	1.8
Taxa de Prenhez das Filhas	0.7	Taxa Concepção Novilhas	-0.4
Sobrevivência	-0.1	Facilidade de Parto	1.8% 85% Rep.
Sobrevivencia Novilhas	0.8	Fac. Parto Filhas	1.9% 70% Rep.
Índice de Fertilidade	0.8	Mortalidade das Crias	5.9%
		Natimorto Filhas	5.1%

CONFORMAÇÃO	G Rebanhos	G Filhas 81% Rep.		HAUSA-G / 04-23
PTAT		1.70	Composto de Corpo	0.08
Úbere Comp.		2.41	Composto Leiteiro	0.57
P&P Comp.		0.30		

Estatura	Alta	+1.10
Força	Forte	+0.27
Profundidade de Corpo	Profundo	+0.34
Angulosidade	Costelas Abertas	+1.24
Ângulo de Garupa	Ísquios Altos	-1.04
Largura Garupa	Larga	+1.09
Pernas Vistas de Lado	Retas	-0.23
Pernas Vistas de Trás	Fechadas	-0.14
Ângulo Casco	Forte	+1.29
P&P Pontuação	Alta	+0.64
Inserção Úbere Anterior	Forte	+2.77
Altura Úbere Posterior	Alta	+3.42
Largura Úbere Posterior	Larga	+2.69
Lig. Médio	Forte	+1.67
Profundidade Úbere	Raso	+1.88
Coloc. Tetos Ant.	Fechados	+1.11
Comprimento Tetos Anteriores	Curtos	-0.76
Coloc. Tetos Post.	Centrados	+1.64

-2 -1 0 1 2

REGAN-DANHOF JEDI CASHMERE - MÃE

CLAYNOOK **CROCKET**

200H012357 MANHATTAN x RENEGADE x OUTLAST

GENOMAX ROBOTREADY

PROGENESIS MANHATTAN
CLAYNOOK CHRIS RENEGADE VG-86-2YR-CAN
S-S-I PR RENEGADE
CLAYNOOK CLINIQUE OUTLAST VG-86-4YR-CAN 3*
PROGENESIS OUTLAST
CLAYNOOK CLARISSA SPRING EX-91-2E-CAN 4*

REGISTRO: HOBRAS00003 **ABRIL 2023**

GTPI 2971

TD TR TL CNF TY TV 99%-I HH1F HH2F HH3F HH4F HH5F HH6F HCDF

Reg. #: HOCANM13601294 aAa: 243651 DMS:

Nasc: 01/03/2021 Kappa Caseína: AB Beta Caseína: A1A2

PRODUÇÃO	G Rebanhos	G Filhas 80% Rep.		CDCB-G / 04-23
Leite lbs 604	Gordura lbs 112	Gordura % +0.31	Proteína lbs 52	Proteína % +0.12
NM$ 843	CM$ 865	FM$ 680	GM$ 832	DWP$ 930
Eficiência Alimentar 238	RFI 91	Economia Alimentar -239	Eficiencia em Metano 105	

SAÚDE E REPRODUÇÃO			Immunity 103
Vida Produtiva	3.1	Immunity Bezerra	96
C.C.S.	2.85	Taxa Concepção Vacas	1.1
Taxa de Prenhez das Filhas	0.5	Taxa Concepção Novilhas	-0.1
Sobrevivência	1.2	Facilidade de Parto	2.2% 61% Rep.
Sobrevivencia Novilhas	0.4	Fac. Parto Filhas	1.7% 57% Rep.
Índice de Fertilidade	0.5	Mortalidade das Crias	5.7%
		Natimorto Filhas	4.5%

CONFORMAÇÃO	G Rebanhos	G Filhas 78% Rep.		HAUSA-G / 04-23
PTAT		1.81	Composto de Corpo	0.97
Úbere Comp.		1.72	Composto Leiteiro	1.47
P&P Comp.		0.33		

Estatura	Alta	+2.18
Força	Forte	+1.26
Profundidade de Corpo	Profundo	+1.15
Angulosidade	Costelas Abertas	+1.68
Ângulo de Garupa	Ísquios Baixos	+2.18
Largura Garupa	Larga	+1.54
Pernas Vistas de Lado	Curvas	+0.18
Pernas Vistas de Trás	Paralelas	+0.44
Ângulo Casco	Forte	+0.85
P&P Pontuação	Alta	+0.86
Inserção Úbere Anterior	Forte	+2.36
Altura Úbere Posterior	Alta	+2.07
Largura Úbere Posterior	Larga	+2.74
Lig. Médio	Forte	+1.30
Profundidade Úbere	Raso	+1.90
Coloc. Tetos Ant.	Fechados	+1.35
Comprimento Tetos Anteriores	Curtos	-0.68
Coloc. Tetos Post.	Centrados	+1.13

-2 -1 0 1 2

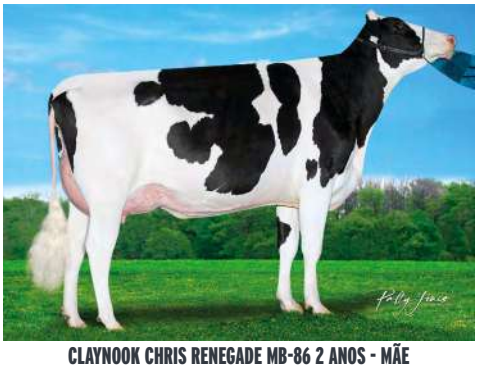

CLAYNOOK CHRIS RENEGADE MB-86 2 ANOS - MÃE

PROGENESIS **CRONK**

200H012362 BRAVE x CRIMSON x MARIUS

GENOMAX SEMEXX A2A2

SIEMERS BRAVE
PROGENESIS CRIMSON CAPTIVE
ABS CRIMSON
PROGENESIS MARIUS CHUBBY GP-83-3YR-CAN
PROGENESIS MARIUS
WILRA SUPERSIRE CLOVER 1*

ABRIL 2023

GTPI 3013

TD TR TL CNF TY TV 99%-I HH1F HH2F HH3F HH4F HH5F HH6F HCDC

Reg. #: HOCANM14074669 aAa: 243156 DMS: 135,345

Nasc: 04/18/2021 Kappa Caseína: AB Beta Caseína: A2A2

PRODUÇÃO	G Rebanhos	G Filhas	79% Rep.	CDCB-G / 04-23
Leite lbs 2275	Gordura lbs 99	Gordura % +0.04	Proteína lbs 77	Proteína % +0.02
NM$ 1126	CM$ 1137	FM$ 1075	GM$ 1052	DWP$ 1057
Eficiência Alimentar 303	RFI -107	Economia Alimentar 128	Eficiencia em Metano 102	

SAÚDE E REPRODUÇÃO			Immunity 101
Vida Produtiva	5.9	Immunity Bezerra	100
C.C.S.	2.70	Taxa Concepção Vacas	1.0
Taxa de Prenhez das Filhas	-1.2	Taxa Concepção Novilhas	0.8
Sobrevivência	2.2	Facilidade de Parto	1.6% 63% Rep.
Sobrevivencia Novilhas	0.8	Fac. Parto Filhas	1.9% 57% Rep.
Índice de Fertilidade	-0.5	Mortalidade das Crias	5.1%
		Natimorto Filhas	3.7%

CONFORMAÇÃO	G Rebanhos	G Filhas	78% Rep.	HAUSA-G / 04-23
PTAT	0.63	Composto de Corpo	-0.14	
Úbere Comp.	1.48	Composto Leiteiro	0.16	
P&P Comp.	-0.74			

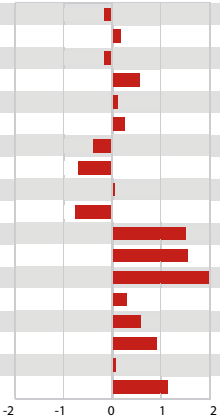

Estatura	Baixa	-0.16
Força	Forte	+0.18
Profundidade de Corpo	Raso	-0.17
Angulosidade	Costelas Abertas	+0.57
Ângulo de Garupa	Ísquios Baixos	+0.10
Largura Garupa	Larga	+0.28
Pernas Vistas de Lado	Retas	-0.40
Pernas Vistas de Trás	Fechadas	-0.69
Ângulo Casco	Forte	+0.03
P&P Pontuação	Baixa	-0.77
Inserção Úbere Anterior	Forte	+1.52
Altura Úbere Posterior	Alta	+1.58
Largura Úbere Posterior	Larga	+2.18
Lig. Médio	Forte	+0.31
Profundidade Úbere	Raso	+0.59
Coloc. Tetos Ant.	Fechados	+0.94
Comprimento Tetos Anteriores	Longos	+0.05
Coloc. Tetos Post.	Centrados	+1.13

SIEMERS BRAVE - PAI

KINGEMERLING **DARKFLASH**

200H011761 BLOOMFIELD x YODER x DAY

GENOMAX ROBOTREADY

SIEMERS BLOOMFIELD
KINGEMERLING YODER DELLA
WOODCREST MOGUL YODER
MS JJR DAY DIXIE VG-85-2YR-USA
MINNIGAN-HILLS DAY
MISS OCD ROBUST DEJA VU VG-87-2YR-USA

REGISTRO: AX158611 **ABRIL 2023**

GTPI 2618

TD TR TL CNF TY TV HH1F HH2F HH3F HH4F HH5F HH6F HCDF

Reg. #: HO840M3149759673 aAa: 423156 DMS: 135,345

Nasc: 09/09/2018 Kappa Caseína: EE Beta Caseína: A1A1

PRODUÇÃO	G Rebanhos	G Filhas	83% Rep.	CDCB-G / 04-23
Leite lbs 835	Gordura lbs 66	Gordura % +0.12	Proteína lbs 19	Proteína % -0.02
NM$ 577	CM$ 575	FM$ 603	GM$ 570	DWP$ 338
Eficiência Alimentar 128	RFI 124	Economia Alimentar -73	Eficiencia em Metano	

SAÚDE E REPRODUÇÃO			Immunity 104
Vida Produtiva	3.6	Immunity Bezerra	110
C.C.S.	2.92	Taxa Concepção Vacas	2.3
Taxa de Prenhez das Filhas	1.1	Taxa Concepção Novilhas	3.7
Sobrevivência	3.1	Facilidade de Parto	2.4% 81% Rep.
Sobrevivencia Novilhas	0.8	Fac. Parto Filhas	2.7% 70% Rep.
Índice de Fertilidade	1.7	Mortalidade das Crias	6.1%
		Natimorto Filhas	5.4%

CONFORMAÇÃO	G Rebanhos	G Filhas	81% Rep.	HAUSA-G / 04-23
PTAT	1.42	Composto de Corpo	-0.33	
Úbere Comp.	1.64	Composto Leiteiro	0.34	
P&P Comp.	-0.19			

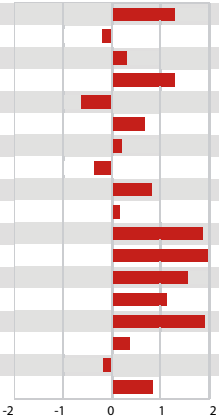

Estatura	Alta	+1.29
Força	Debil	-0.21
Profundidade de Corpo	Profundo	+0.29
Angulosidade	Costelas Abertas	+1.31
Ângulo de Garupa	Ísquios Altos	-0.62
Largura Garupa	Larga	+0.70
Pernas Vistas de Lado	Curvas	+0.20
Pernas Vistas de Trás	Fechadas	-0.38
Ângulo Casco	Forte	+0.83
P&P Pontuação	Alta	+0.18
Inserção Úbere Anterior	Forte	+1.90
Altura Úbere Posterior	Alta	+2.37
Largura Úbere Posterior	Larga	+1.56
Lig. Médio	Forte	+1.15
Profundidade Úbere	Raso	+1.93
Coloc. Tetos Ant.	Fechados	+0.37
Comprimento Tetos Anteriores	Curtos	-0.17
Coloc. Tetos Post.	Centrados	+0.85

OCD PLANET DANICA EX-93 - 4A MÃE

PROGENESIS **DARMOUTH**

200H011627 CHALLENGER x DUKE x DELTA

GENOMAX

SANDY-VALLEY CHALLENGER
PROGENESIS DUKE DEVONSHIRE GP-84-2YR-USA
S-S-I MONTROSS DUKE
TRIPLECROWN DELTA 26 GP-83-2YR-CAN 1*
MR MOGUL DELTA 1427
S-S-I PLATINM MASON 9024 VG-86-3YR-USA

REGISTRO: AX158449 **ABRIL 2023**

GTPI 2747

TD TR TL CNF TY TV 99%-I HH1F HH2F HH3F HH4F HH5F HH6F HCDF

Reg. #: HOCANM13227526 aAa: 315246 DMS: 234,123
Nasc: 09/04/2018 Kappa Caseína: AE Beta Caseína: A1A1

PRODUÇÃO	G Rebanhos	G Filhas	82% Rep.	CDCB-G / 04-23
Leite lbs 1269	Gordura lbs 63	Gordura % +0.05	Proteína lbs 43	Proteína % +0.01
NM$ 676	CM$ 685	FM$ 642	GM$ 641	DWP$ 828
Eficiência Alimentar 168	RFI -25	Economia Alimentar -49	Eficiencia em Metano 100	

SAÚDE E REPRODUÇÃO			Immunity 106
Vida Produtiva	4.0	Immunity Bezerra	99
C.C.S.	2.66	Taxa Concepção Vacas	1.4
Taxa de Prenhez das Filhas	0.0	Taxa Concepção Novilhas	-1.1
Sobrevivência	1.4	Facilidade de Parto	2.4% 76% Rep.
Sobrevivencia Novilhas	0.2	Fac. Parto Filhas	2.8% 70% Rep.
Índice de Fertilidade	-0.1	Mortalidade das Crias	7.3%
		Natimorto Filhas	7.2%

CONFORMAÇÃO	G Rebanhos	G Filhas	80% Rep.	HAUSA-G / 04-23
PTAT		1.72	Composto de Corpo	0.49
Úbere Comp.		2.26	Composto Leiteiro	0.24
P&P Comp.		0.19		

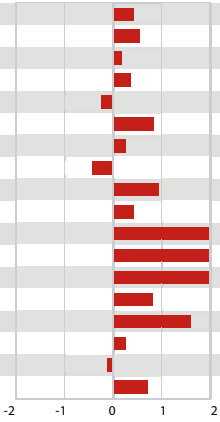

Estatura	Alta	+0.43
Força	Forte	+0.56
Profundidade de Corpo	Profundo	+0.18
Angulosidade	Costelas Abertas	+0.37
Ângulo de Garupa	Ísquios Altos	-0.24
Largura Garupa	Larga	+0.86
Pernas Vistas de Lado	Curvas	+0.28
Pernas Vistas de Trás	Fechadas	-0.42
Ângulo Casco	Forte	+0.96
P&P Pontuação	Alta	+0.42
Inserção Úbere Anterior	Forte	+2.68
Altura Úbere Posterior	Alta	+3.02
Largura Úbere Posterior	Larga	+2.52
Lig. Médio	Forte	+0.83
Profundidade Úbere	Raso	+1.61
Coloc. Tetos Ant.	Fechados	+0.28
Comprimento Tetos Anteriores	Curtos	-0.10
Coloc. Tetos Post.	Centrados	+0.74

TRIPLECROWN DELTA 26 MB-88 - BISAVÓ

PEAK **DOORSTEP**

200H012137 ZAZZLE x DYNASTY x JOSUPER

GENOMAX ROBOTREADY SEMEXX FERTILITY FIRST

PEAK ZAZZLE
ELM-J DINALEE
MR RUBICON DYNASTY
C-HAVEN JOSUPER 2678 VG-87-4YR-USA
UECKER SUPERSIRE JOSUPER
EDG DAHLIA MOGUL 2178 VG-87-4YR-USA

REGISTRO: AX162908 **ABRIL 2023**

GTPI 2777

TD TR TL CNF TY TV 99%-I HH1F HH2F HH3F HH4F HH5F HH6C HCDF

Reg. #: HO840M3215425425 aAa: DMS: 246,126
Nasc: 04/25/2020 Kappa Caseína: BB Beta Caseína: A1A2

PRODUÇÃO	G Rebanhos	G Filhas	81% Rep.	CDCB-G / 04-23
Leite lbs 1742	Gordura lbs 72	Gordura % +0.02	Proteína lbs 54	Proteína % 0.00
NM$ 824	CM$ 828	FM$ 812	GM$ 778	DWP$ 813
Eficiência Alimentar 224	RFI -8	Economia Alimentar 158	Eficiencia em Metano 101	

SAÚDE E REPRODUÇÃO			Immunity 103
Vida Produtiva	4.5	Immunity Bezerra	105
C.C.S.	2.87	Taxa Concepção Vacas	0.7
Taxa de Prenhez das Filhas	-0.8	Taxa Concepção Novilhas	0.7
Sobrevivência	0.1	Facilidade de Parto	2.1% 90% Rep.
Sobrevivencia Novilhas	0.5	Fac. Parto Filhas	1.4% 70% Rep.
Índice de Fertilidade	-0.4	Mortalidade das Crias	6.1%
		Natimorto Filhas	3.9%

CONFORMAÇÃO	G Rebanhos	G Filhas	80% Rep.	HAUSA-G / 04-23
PTAT		1.38	Composto de Corpo	-0.99
Úbere Comp.		1.46	Composto Leiteiro	0.28
P&P Comp.		0.14		

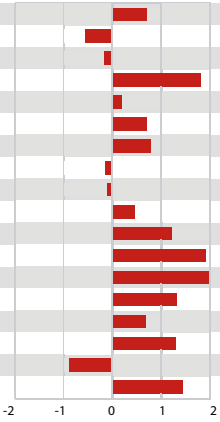

Estatura	Alta	+0.75
Força	Debil	-0.56
Profundidade de Corpo	Raso	-0.17
Angulosidade	Costelas Abertas	+1.84
Ângulo de Garupa	Ísquios Baixos	+0.21
Largura Garupa	Larga	+0.73
Pernas Vistas de Lado	Curvas	+0.81
Pernas Vistas de Trás	Fechadas	-0.15
Ângulo Casco	Fraco	-0.10
P&P Pontuação	Alta	+0.47
Inserção Úbere Anterior	Forte	+1.24
Altura Úbere Posterior	Alta	+1.95
Largura Úbere Posterior	Larga	+2.46
Lig. Médio	Forte	+1.32
Profundidade Úbere	Raso	+0.71
Coloc. Tetos Ant.	Fechados	+1.30
Comprimento Tetos Anteriores	Curtos	-0.89
Coloc. Tetos Post.	Centrados	+1.46

LADYS-MANOR S DAHLIA EX-90 2E - 4A MÃE

KINGS-RANSOM **DROPBOX**

200H012399 HIGHJUMP x CASPER x DELTA

GENOMAX A2A2 SEMEXX

AOT HIGHJUMP
KINGS-RANSOM CASP DAZE EX-91-3YR-USA
CLAYNOOK CASPER
KINGS-RANSOM DELTA DESTINY EX-92-4YR-USA DOM
MR MOGUL DELTA 1427
KINGS-RANSOM DM DEBONAIR EX-94-2E-USA DOM

REGISTRO: HOBRAS00025 **ABRIL 2023**

GTPI 2988

VG TD TR TL CNF TY TV 99%-I HH1F HH2F HH3F HH4F HH5F HH6F HCDF

Reg. #: HO840M3224437486 aAa: 423615 DMS: 234,123
Nasc: 12/27/2020 Kappa Caseína: BB Beta Caseína: A2A2

PRODUÇÃO	G Rebanhos	G Filhas	81% Rep.	CDCB-G / 04-23
Leite lbs 1000	Gordura lbs 84	Gordura % +0.16	Proteína lbs 54	Proteína % +0.08
NM$ 795	CM$ 814	FM$ 673	GM$ 766	DWP$ 830
Eficiência Alimentar 216	RFI -98	Economia Alimentar -73	Eficiencia em Metano 91	

SAÚDE E REPRODUÇÃO			Immunity 102
Vida Produtiva	3.5	Immunity Bezerra	102
C.C.S.	2.71	Taxa Concepção Vacas	0.3
Taxa de Prenhez das Filhas	-0.3	Taxa Concepção Novilhas	0.0
Sobrevivência	-0.8	Facilidade de Parto	2.4% 74% Rep.
Sobrevivencia Novilhas	0.7	Fac. Parto Filhas	2.0% 70% Rep.
Índice de Fertilidade	-0.1	Mortalidade das Crias	6.1%
		Natimorto Filhas	5.6%

CONFORMAÇÃO	G Rebanhos	G Filhas	80% Rep.	HAUSA-G / 04-23
PTAT	3.14	Composto de Corpo	1.13	
Úbere Comp.	3.08	Composto Leiteiro	2.11	
P&P Comp.	1.02			

Estatura	Alta	+2.85
Força	Forte	+1.53
Profundidade de Corpo	Profundo	+1.90
Angulosidade	Costelas Abertas	+2.47
Ângulo de Garupa	Ísquios Baixos	+1.82
Largura Garupa	Larga	+2.23
Pernas Vistas de Lado	Retas	0.00
Pernas Vistas de Trás	Paralelas	+0.83
Ângulo Casco	Forte	+2.11
P&P Pontuação	Alta	+1.70
Inserção Úbere Anterior	Forte	+3.75
Altura Úbere Posterior	Alta	+4.31
Largura Úbere Posterior	Larga	+4.48
Lig. Médio	Forte	+2.32
Profundidade Úbere	Raso	+2.70
Coloc. Tetos Ant.	Fechados	+2.08
Comprimento Tetos Anteriores	Curtos	-1.11
Coloc. Tetos Post.	Centrados	+2.18

-2 -1 0 1 2

KINGS-RANSOM CASP DAZE EX-91 - MÃE

WESTCOAST **EARLYBIRD**

200H012156 EINSTEIN x RENEGADE x SUPERHERO

GENOMAX ROBOTREADY FERTILITY FIRST A2A2 SEMEXX

SILVERRIDGE V EINSTEIN
FLY-HIGHER RNEGADE MARCH GP-84-2YR-CAN
S-S-I PR RENEGADE
FLY-HIGHER HERO MISS VG-86-4YR-USA
ENDCO SUPERHERO
FLY-HIGHER RUBI HAPPY VG-86-3YR-USA

REGISTRO: HOBRAM01683 **ABRIL 2023**

GTPI 3093

TD TR TL CNF TY TV 99%-I HH1F HH2F HH3F HH4F HH5F HH6F HCDF

Reg. #: HOCANM13636769 aAa: 426351 DMS: 345,135
Nasc: 07/15/2020 Kappa Caseína: BB Beta Caseína: A2A2

PRODUÇÃO	G Rebanhos	G Filhas	81% Rep.	CDCB-G / 04-23
Leite lbs 678	Gordura lbs 106	Gordura % +0.28	Proteína lbs 54	Proteína % +0.11
NM$ 1015	CM$ 1038	FM$ 851	GM$ 997	DWP$ 772
Eficiência Alimentar 257	RFI 19	Economia Alimentar -9	Eficiencia em Metano 107	

SAÚDE E REPRODUÇÃO			Immunity 99
Vida Produtiva	5.3	Immunity Bezerra	96
C.C.S.	2.80	Taxa Concepção Vacas	2.1
Taxa de Prenhez das Filhas	1.0	Taxa Concepção Novilhas	1.9
Sobrevivência	2.7	Facilidade de Parto	2.4% 89% Rep.
Sobrevivencia Novilhas	1.1	Fac. Parto Filhas	2.0% 70% Rep.
Índice de Fertilidade	1.5	Mortalidade das Crias	7.3%
		Natimorto Filhas	4.8%

CONFORMAÇÃO	G Rebanhos	G Filhas	80% Rep.	HAUSA-G / 04-23
PTAT	1.71	Composto de Corpo	-0.06	
Úbere Comp.	2.25	Composto Leiteiro	0.24	
P&P Comp.	0.81			

Estatura	Alta	+0.50
Força	Forte	+0.12
Profundidade de Corpo	Raso	-0.09
Angulosidade	Costelas Abertas	+0.87
Ângulo de Garupa	Ísquios Baixos	+0.26
Largura Garupa	Larga	+0.93
Pernas Vistas de Lado	Retas	-0.22
Pernas Vistas de Trás	Paralelas	+0.63
Ângulo Casco	Forte	+0.56
P&P Pontuação	Alta	+0.94
Inserção Úbere Anterior	Forte	+2.27
Altura Úbere Posterior	Alta	+2.70
Largura Úbere Posterior	Larga	+3.21
Lig. Médio	Forte	+1.24
Profundidade Úbere	Raso	+1.24
Coloc. Tetos Ant.	Fechados	+1.31
Comprimento Tetos Anteriores	Curtos	0.00
Coloc. Tetos Post.	Centrados	+1.48

-2 -1 0 1 2

COOKIECUTTER MOM HALO MB-88 - 5A MÃE

SANDY-VALLEY **ELKHART**

200H011907 TIMBERLAKE x RESOLVE x SILVER

GENOMAX SEMEXX IMMUNITY+

SILVERRIDGE V TIMBERLAKE
SANDY-VALLEY RSLV ERYSS
BLUMENFELD JEDI RESOLVE
SANDY-VALLEY SLV ESSENCE EX-92-5YR-USA
SEAGULL-BAY SILVER
SANDY-VALLEY MORGAN ERA GP-83-2YR-USA GMD DOM

REGISTRO: AX158665 **ABRIL 2023**

GTPI 2915

TD TR TL CNF TY TV 99%-I HH1F HH2F HH3F HH4F HH5F HH6F HCDF

Reg. #: HO840M3148929453 aAa: 243615 DMS: 345,456
Nasc: 06/23/2019 Kappa Caseína: AB Beta Caseína: A1A2

PRODUÇÃO	G Rebanhos	G Filhas	82% Rep.	CDCB-G / 04-23
Leite lbs 2162	Gordura lbs 68	Gordura % -0.05	Proteína lbs 69	Proteína % +0.01
NM$ 1008	CM$ 1013	FM$ 983	GM$ 949	DWP$ 913
Eficiência Alimentar 251	RFI -183	Economia Alimentar 223	Eficiencia em Metano 103	

SAÚDE E REPRODUÇÃO			Immunity 106
Vida Produtiva	6.2	Immunity Bezerra	108
C.C.S.	2.82	Taxa Concepção Vacas	1.4
Taxa de Prenhez das Filhas	-0.5	Taxa Concepção Novilhas	0.9
Sobrevivência	1.5	Facilidade de Parto	1.6% 95% Rep.
Sobrevivencia Novilhas	1.3	Fac. Parto Filhas	2.0% 71% Rep.
Índice de Fertilidade	-0.2	Mortalidade das Crias	5.0%
		Natimorto Filhas	3.6%

CONFORMAÇÃO	G Rebanhos	G Filhas	80% Rep.	HAUSA-G / 04-23
PTAT		1.20	Composto de Corpo	-0.27
Úbere Comp.		2.37	Composto Leiteiro	-0.68
P&P Comp.		-0.61		

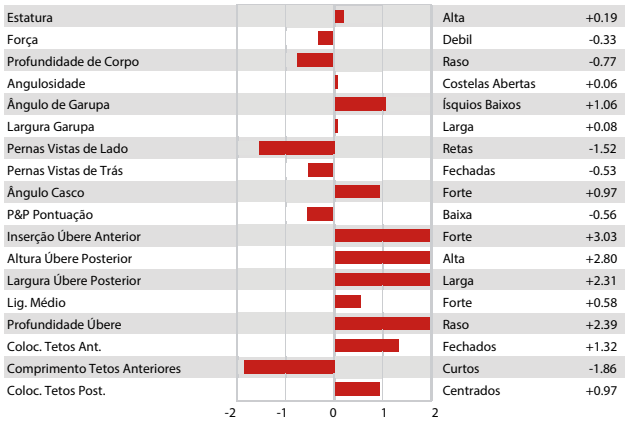

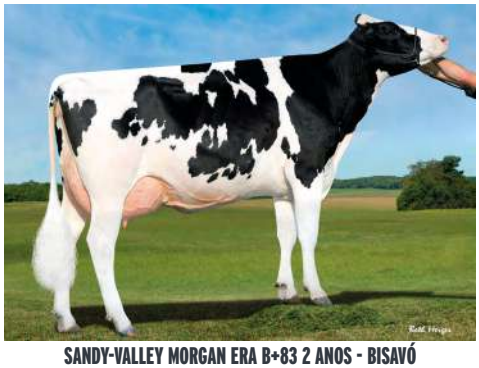

SANDY-VALLEY MORGAN ERA B+83 2 ANOS - BISAVÓ

PROGENESIS **ELLIOT *FV**

200H012567 TRIBUTE x EINSTEIN x SIMPLICITY-P-RC

GENOMAX ROBOTREADY A2A2 IMMUNITY+

PLAIN-KNOLL LGCY TRIBUTE
PROGENESIS EINSTEIN EVEN P GP-83-2YR-CAN
SILVERRIDGE V EINSTEIN
SCENERY-VIEW SIMPLI EVE-RED VG-85-3YR-CAN
HOLYLAND SIMPLICITY-P-RC
SCENERY-VIEW CRYSTAL VG-88-3YR-USA

ABRIL 2023

GTPI 2960

TD RC TL CNF TY TV 99%-I HH1F HH2F HH3F HH4F HH5F HH6F HCDF

Reg. #: HOCANM14226965 aAa: 426315 DMS:
Nasc: 01/04/2022 Kappa Caseína: BB Beta Caseína: A2A2

PRODUÇÃO	G Rebanhos	G Filhas	79% Rep.	CDCB-G / 04-23
Leite lbs 1307	Gordura lbs 75	Gordura % +0.08	Proteína lbs 63	Proteína % +0.08
NM$ 902	CM$ 921	FM$ 781	GM$ 816	DWP$ 856
Eficiência Alimentar 216	RFI -13	Economia Alimentar -97	Eficiencia em Metano 106	

SAÚDE E REPRODUÇÃO			Immunity 108
Vida Produtiva	6.3	Immunity Bezerra	104
C.C.S.	2.72	Taxa Concepção Vacas	0.7
Taxa de Prenhez das Filhas	-0.5	Taxa Concepção Novilhas	1.8
Sobrevivência	1.1	Facilidade de Parto	2.4% 63% Rep.
Sobrevivencia Novilhas	1.0	Fac. Parto Filhas	2.4% 57% Rep.
Índice de Fertilidade	0.3	Mortalidade das Crias	6.7%
		Natimorto Filhas	5.7%

CONFORMAÇÃO	G Rebanhos	G Filhas	78% Rep.	HAUSA-G / 04-23
PTAT		1.87	Composto de Corpo	0.73
Úbere Comp.		2.19	Composto Leiteiro	0.08
P&P Comp.		0.57		

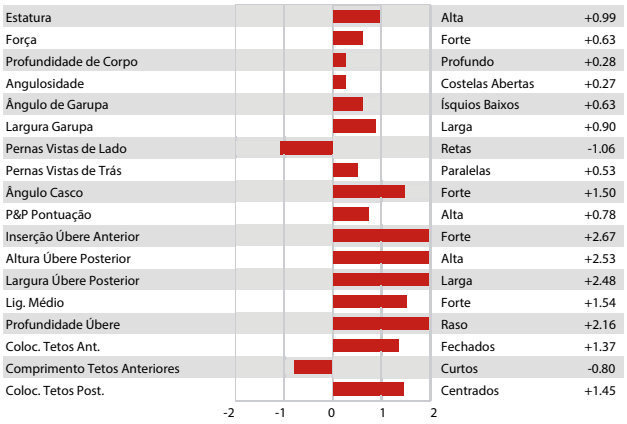

SCENERY-VIEW CRYSTAL MB-88 - BISAVÓ

PROGENESIS **ESPN**

200H011850 HOTJOB x HELIX x RUBICON

GENOMAX · ROBOTREADY · SEMEXX · FERTILITY FIRST · IMMUNITY+

PEAK HOTJOB
MAIN-DRAG HELIX EMMIT VG-87-4YR-CAN 1*
AOT SILVER HELIX
MAIN-DRAG RUBICON EMAIL EX-91-2E-USA
EDG RUBICON
WINTERHLM-WG EMOTIONAL VG-88-6YR-USA

REGISTRO: AX158542 **ABRIL 2023**

GTPI 2740

VG TD TR TL CNF TY TV 99%-I HH1F HH2F HH3F HH4F HH5F HH6F HCDF

Reg. #: HOCANM13353810 aAa: 243615 DMS: 561,135
Nasc: 05/05/2019 Kappa Caseína: AB Beta Caseína: A1A2

PRODUÇÃO	G Rebanhos	G Filhas 82% Rep.		CDCB-G / 04-23
Leite lbs 741	Gordura lbs 82	Gordura % +0.19	Proteína lbs 45	Proteína % +0.08
NM$ 629	CM$ 642	FM$ 521	GM$ 637	DWP$ 854
Eficiência Alimentar 201	RFI -166	Economia Alimentar -45	Eficiencia em Metano 99	

SAÚDE E REPRODUÇÃO			Immunity 105
Vida Produtiva	1.3	Immunity Bezerra	110
C.C.S.	2.97	Taxa Concepção Vacas	0.1
Taxa de Prenhez das Filhas	-0.1	Taxa Concepção Novilhas	1.3
Sobrevivência	-0.9	Facilidade de Parto	3.8% 95% Rep.
Sobrevivencia Novilhas	1.1	Fac. Parto Filhas	2.5% 77% Rep.
Índice de Fertilidade	0.1	Mortalidade das Crias	8.0%
		Natimorto Filhas	4.9%

CONFORMAÇÃO	G Rebanhos	G Filhas 80% Rep.		HAUSA-G / 04-23
PTAT	1.38	Composto de Corpo	1.38	
Úbere Comp.	1.60	Composto Leiteiro	0.22	
P&P Comp.	1.11			

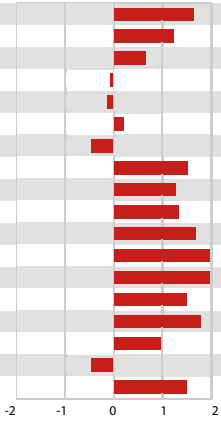

Estatura	Alta	+1.66
Força	Forte	+1.22
Profundidade de Corpo	Profundo	+0.67
Angulosidade	Costelas Fechadas	-0.08
Ângulo de Garupa	Ísquios Altos	-0.15
Largura Garupa	Larga	+0.19
Pernas Vistas de Lado	Retas	-0.46
Pernas Vistas de Trás	Paralelas	+1.55
Ângulo Casco	Forte	+1.26
P&P Pontuação	Alta	+1.34
Inserção Úbere Anterior	Forte	+1.70
Altura Úbere Posterior	Alta	+2.23
Largura Úbere Posterior	Larga	+2.03
Lig. Médio	Forte	+1.50
Profundidade Úbere	Raso	+1.81
Coloc. Tetos Ant.	Fechados	+0.99
Comprimento Tetos Anteriores	Curtos	-0.45
Coloc. Tetos Post.	Centrados	+1.50

-2 -1 0 1 2

MAIN-DRAG RUBICON EMAIL EX-91 - AVÓ

VELTHUIS **EVITE**

200H012063 PURSUIT x MAVERICK x DUKE

GENOMAX · IMMUNITY+

PINE-TREE-I PURSUIT
SILVERRIDGE V MAVERICK EVITE GP-83-3YR-CAN
PROGENESIS MAVERICK
SILVERRIDGE V DUKE EMAIL VG-87-5YR-CAN 3*
S-S-I MONTROSS DUKE
SILVERRIDGE V SSHOT EARRING EX-90-6YR-CAN 9*

ABRIL 2023

GTPI 2858

TD TR TL CNF TY TV 99%-I HH1F HH2F HH3F HH4F HH5C HH6F HCDF

Reg. #: HOCANM13358498 aAa: 234165 DMS: 345,135
Nasc: 08/10/2019 Kappa Caseína: AB Beta Caseína: A1A1

PRODUÇÃO	G Rebanhos	G Filhas 82% Rep.		CDCB-G / 04-23
Leite lbs 1330	Gordura lbs 76	Gordura % +0.08	Proteína lbs 61	Proteína % +0.07
NM$ 905	CM$ 922	FM$ 799	GM$ 828	DWP$ 1003
Eficiência Alimentar 233	RFI -145	Economia Alimentar 75	Eficiencia em Metano 107	

SAÚDE E REPRODUÇÃO			Immunity 108
Vida Produtiva	5.9	Immunity Bezerra	103
C.C.S.	2.77	Taxa Concepção Vacas	0.6
Taxa de Prenhez das Filhas	-0.8	Taxa Concepção Novilhas	1.1
Sobrevivência	-0.1	Facilidade de Parto	2.0% 74% Rep.
Sobrevivencia Novilhas	0.7	Fac. Parto Filhas	1.6% 70% Rep.
Índice de Fertilidade	-0.1	Mortalidade das Crias	6.2%
		Natimorto Filhas	4.7%

CONFORMAÇÃO	G Rebanhos	G Filhas 80% Rep.		HAUSA-G / 04-23
PTAT	1.24	Composto de Corpo	0.46	
Úbere Comp.	1.15	Composto Leiteiro	1.14	
P&P Comp.	0.36			

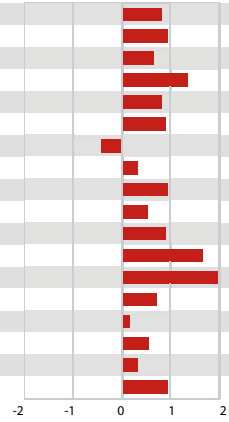

Estatura	Alta	+0.83
Força	Forte	+0.97
Profundidade de Corpo	Profundo	+0.68
Angulosidade	Costelas Abertas	+1.38
Ângulo de Garupa	Ísquios Baixos	+0.83
Largura Garupa	Larga	+0.95
Pernas Vistas de Lado	Retas	-0.43
Pernas Vistas de Trás	Paralelas	+0.32
Ângulo Casco	Forte	+0.97
P&P Pontuação	Alta	+0.54
Inserção Úbere Anterior	Forte	+0.92
Altura Úbere Posterior	Alta	+1.68
Largura Úbere Posterior	Larga	+2.54
Lig. Médio	Forte	+0.73
Profundidade Úbere	Raso	+0.16
Coloc. Tetos Ant.	Fechados	+0.56
Comprimento Tetos Anteriores	Longos	+0.32
Coloc. Tetos Post.	Centrados	+0.96

-2 -1 0 1 2

SILVERRIDGE V DUKE EMAIL MB-87 - AVÓ

AARDEMA **EXPERT**

200H009625 PURSUIT x REASON x TESTAROSSA

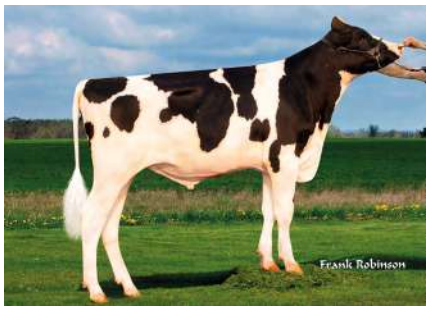

GENOMAX · ROBOTREADY · SEMEXX · A2A2 · IMMUNITY+

PINE-TREE-I PURSUIT
AARDEMA REASON 31648
BLUMENFELD JEDI REASON
TRIPLECROWN TESTAROS 358
CO-OP JABIR TESTAROSSA
BLUE-HORIZON MOGL BAILEY

REGISTRO: AX162924 **ABRIL 2023**

GTPI 2888

TD TR TL CNF TY TV 99%-I HH1F HH2F HH3F HH4F HH5F HH6F HCDF

Reg. #: HO840M3148280267 aAa: DMS:

Nasc: 08/23/2019 Kappa Caseína: AB Beta Caseína: A2A2

PRODUÇÃO	G Rebanhos	G Filhas 81% Rep.		CDCB-G / 04-23
Leite lbs 1092	Gordura lbs 54	Gordura % +0.04	Proteína lbs 54	Proteína % +0.07
NM$ 838	CM$ 855	FM$ 730	GM$ 798	DWP$ 887
Eficiência Alimentar 186	RFI -118	Economia Alimentar 75	Eficiencia em Metano 99	

SAÚDE E REPRODUÇÃO			Immunity 109
Vida Produtiva	5.5	Immunity Bezerra	105
C.C.S.	2.75	Taxa Concepção Vacas	1.9
Taxa de Prenhez das Filhas	0.5	Taxa Concepção Novilhas	2.7
Sobrevivência	1.1	Facilidade de Parto	2.4% 63% Rep.
Sobrevivencia Novilhas	1.1	Fac. Parto Filhas	1.3% 61% Rep.
Índice de Fertilidade	1.5	Mortalidade das Crias	5.5%
		Natimorto Filhas	3.7%

CONFORMAÇÃO	G Rebanhos	G Filhas 81% Rep.		HAUSA-G / 04-23
PTAT		1.66	Composto de Corpo	0.28
Úbere Comp.		1.96	Composto Leiteiro	0.00
P&P Comp.		1.25		

Estatura	Alta	+1.09
Força	Forte	+0.22
Profundidade de Corpo	Raso	-0.17
Angulosidade	Costelas Abertas	+0.31
Ângulo de Garupa	Ísquios Altos	0.00
Largura Garupa	Larga	+0.15
Pernas Vistas de Lado	Retas	-1.04
Pernas Vistas de Trás	Paralelas	+1.58
Ângulo Casco	Forte	+1.95
P&P Pontuação	Alta	+1.33
Inserção Úbere Anterior	Forte	+2.32
Altura Úbere Posterior	Alta	+2.46
Largura Úbere Posterior	Larga	+1.96
Lig. Médio	Forte	+0.92
Profundidade Úbere	Raso	+2.47
Coloc. Tetos Ant.	Fechados	+0.43
Comprimento Tetos Anteriores	Longos	+0.31
Coloc. Tetos Post.	Centrados	+0.65

-2 -1 0 1 2

CLAYNOOK **FATE**

200H012146 MAESTRO x TOPNOTCH x DUKE

GENOMAX · FERTILITY FIRST · SEMEXX

PROGENESIS MAESTRO
CLAYNOOK FLOTILLA TOPNOTCH VG-85-4YR-CAN
PROGENESIS TOPNOTCH
CLAYNOOK FRANCIS DUKE VG-85-2YR-CAN 1*
S-S-I MONTROSS DUKE
CLAYNOOK FLOUNDER SILVER VG-85-2YR-CAN

REGISTRO: AX162644 **ABRIL 2023**

GTPI 2836

TD TR TL CNF TY TV 99%-I HH1F HH2F HH3F HH4F HH5F HH6F HCDF

Reg. #: HOCANM13601229 aAa: 243561 DMS: 135,345

Nasc: 03/16/2020 Kappa Caseína: AA Beta Caseína: A1A1

PRODUÇÃO	G Rebanhos	G Filhas 82% Rep.		CDCB-G / 04-23
Leite lbs 1121	Gordura lbs 63	Gordura % +0.07	Proteína lbs 55	Proteína % +0.07
NM$ 781	CM$ 798	FM$ 674	GM$ 716	DWP$ 702
Eficiência Alimentar 191	RFI -126	Economia Alimentar -22	Eficiencia em Metano 98	

SAÚDE E REPRODUÇÃO			Immunity 103
Vida Produtiva	4.8	Immunity Bezerra	99
C.C.S.	2.77	Taxa Concepção Vacas	0.3
Taxa de Prenhez das Filhas	-0.5	Taxa Concepção Novilhas	-0.2
Sobrevivência	1.5	Facilidade de Parto	2.6% 88% Rep.
Sobrevivencia Novilhas	0.8	Fac. Parto Filhas	2.1% 70% Rep.
Índice de Fertilidade	-0.2	Mortalidade das Crias	6.3%
		Natimorto Filhas	4.8%

CONFORMAÇÃO	G Rebanhos	G Filhas 80% Rep.		HAUSA-G / 04-23
PTAT		1.91	Composto de Corpo	0.98
Úbere Comp.		1.96	Composto Leiteiro	0.86
P&P Comp.		0.78		

Estatura	Alta	+1.46
Força	Forte	+1.00
Profundidade de Corpo	Profundo	+0.81
Angulosidade	Costelas Abertas	+0.98
Ângulo de Garupa	Ísquios Baixos	+1.45
Largura Garupa	Larga	+1.86
Pernas Vistas de Lado	Retas	-0.42
Pernas Vistas de Trás	Paralelas	+0.66
Ângulo Casco	Forte	+1.25
P&P Pontuação	Alta	+1.13
Inserção Úbere Anterior	Forte	+1.92
Altura Úbere Posterior	Alta	+2.28
Largura Úbere Posterior	Larga	+2.41
Lig. Médio	Forte	+2.35
Profundidade Úbere	Raso	+2.06
Coloc. Tetos Ant.	Fechados	+1.47
Comprimento Tetos Anteriores	Curtos	-0.11
Coloc. Tetos Post.	Centrados	+2.24

-2 -1 0 1 2

VIEW-HOME MCC FOUND MB-88 - 4A MÃE

OCD FABULOUS **FLYBOY**

200H006700 FABULOUS x DELTA x NUMERO UNO

GENOMAX

PROGENESIS FABULOUS
OCD DELTA FRANCES 36892 VG-85-3YR-USA
MR MOGUL DELTA 1427
OCD NUMEROUNO FRANCES 2N VG-85-5YR-USA
AMIGHETTI NUMERO UNO
LARS-ACRES FELICES FAME EX-91-2E-USA

REGISTRO: AX156119 **ABRIL 2023**

GTPI 2618

99%-I HH1F HH2F HH3F HH4F HH5C HH6F HCDF

Reg. #: HO840M3147536375 aAa: DMS:

Nasc: 07/02/2018 Kappa Caseína: Beta Caseína: A1A1

PRODUÇÃO	G Rebanhos	G Filhas	82% Rep.	CDCB-G / 04-21

Leite lbs	Gordura lbs	Gordura %	Proteína lbs	Proteína %
749	57	+0.10	35	+0.04
NM$ 582	CM$ 593	FM$ 519	GM$ 592	DWP$

Eficiência Alimentar	RFI	Econômia Alimentar	Eficiência de metano
161	-197	105	

SAÚDE E REPRODUÇÃO			Immunity 104
Vida Produtiva	2.0	Immunity Bezerra	107
C.C.S.	2.84	Taxa Concepção Vacas	0.3
Taxa de Prenhez das Filhas	0.4	Taxa Concepção Novilhas	-0.4
Habitabilidade	-0,7	Facilidade de Parto	1,8% 62% Rep.
Viabilidade da novilha	0,6	Fac. de Parto de Filha	2,1% 61% real
Índice de Fertilidade	0,4	Mortalidade das Crias	5,5%
		Natimorto Filhas	4,3%

CONFORMAÇÃO	G Rebanhos	G Filhas	81% Rep.	HAUSA-G / 04-23
PTAT	1.48	Composto de Corpo	0.59	
Úbere Comp.	1.86	Composto Leiteiro	0.49	
P&P Comp.	-0.04			

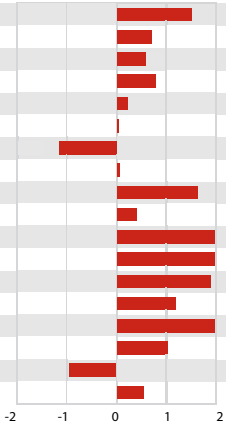

Estatura	Alta	+1.66
Força	Forte	+0.69
Profundidade de Corpo	Profundo	+0.59
Angulosidade	Costelas Abertas	+0.77
Ângulo de Garupa	Ísquios Baixos	+0.30
Largura Garupa	Larga	+0.18
Pernas Vistas de Lado	Retas	-1.06
Pernas Vistas de Trás	Paralelas	+0.03
Ângulo Casco	Forte	+1.67
P&P Pontuação	Alta	+0.34
Inserção Úbere Anterior	Forte	+2.43
Altura Úbere Posterior	Alta	+2.44
Largura Úbere Posterior	Larga	+1.88
Lig. Médio	Forte	+1.06
Profundidade Úbere	Raso	+2.37
Coloc. Tetos Ant.	Fechados	+1.05
Comprimento Tetos Anteriores	Curtos	-0.41
Coloc. Tetos Post.	Centrados	+0.93

CLEAR-ECHO **FORESTER**

200H012144 MAGNITUDE x FABULOUS x FERDINAND

GENOMAX ROBOTREADY IMMUNITY+

PLAIN-KNOLL SI MAGNITUDE
CLEAR-ECHO FABULOUS 4498
PROGENESIS FABULOUS
CLEAR-ECHO FRDINAND 3924 VG-87-4YR-USA
DE-SU FERDINAND 12489
CLEAR-ECHO MONTEREY 3395 VG-89-5YR-USA DOM

REGISTRO: HOBRAM01396 **ABRIL 2023**

GTPI 2685

TD TR TL CNF TY TV 99%-I HH1F HH2F HH3F HH4F HH5C HH6F HCDF

Reg. #: HO840M3212245685 aAa: 432561 DMS: 246,234

Nasc: 02/03/2020 Kappa Caseína: BB Beta Caseína: A1A1

PRODUÇÃO	G Rebanhos	G Filhas	82% Rep.	CDCB-G / 04-23

Leite lbs	Gordura lbs	Gordura %	Proteína lbs	Proteína %
397	47	+0.11	23	+0.04
NM$ 568	CM$ 581	FM$ 507	GM$ 584	DWP$ 452

Eficiência Alimentar	RFI	Economia Alimentar	Eficiencia em Metano
100	-90	-116	102

SAÚDE E REPRODUÇÃO			Immunity 107
Vida Produtiva	4.2	Immunity Bezerra	104
C.C.S.	2.69	Taxa Concepção Vacas	3.3
Taxa de Prenhez das Filhas	2.5	Taxa Concepção Novilhas	2.3
Sobrevivência	0.0	Facilidade de Parto	2.5% 74% Rep.
Sobrevivencia Novilhas	1.5	Fac. Parto Filhas	2.8% 70% Rep.
Índice de Fertilidade	2.9	Mortalidade das Crias	5.6%
		Natimorto Filhas	4.3%

CONFORMAÇÃO	G Rebanhos	G Filhas	81% Rep.	HAUSA-G / 04-23
PTAT	1.47	Composto de Corpo	1.36	
Úbere Comp.	2.47	Composto Leiteiro	-0.28	
P&P Comp.	0.02			

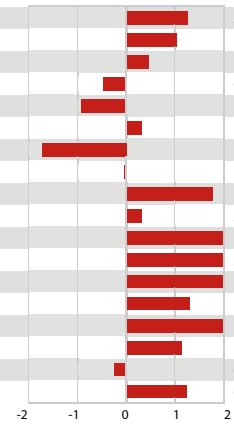

Estatura	Alta	+1.28
Força	Forte	+1.04
Profundidade de Corpo	Profundo	+0.47
Angulosidade	Costelas Fechadas	-0.48
Ângulo de Garupa	Ísquios Altos	-0.94
Largura Garupa	Larga	+0.32
Pernas Vistas de Lado	Retas	-1.75
Pernas Vistas de Trás	Fechadas	-0.04
Ângulo Casco	Forte	+1.80
P&P Pontuação	Alta	+0.35
Inserção Úbere Anterior	Forte	+3.27
Altura Úbere Posterior	Alta	+3.19
Largura Úbere Posterior	Larga	+2.05
Lig. Médio	Forte	+1.29
Profundidade Úbere	Raso	+2.78
Coloc. Tetos Ant.	Fechados	+1.12
Comprimento Tetos Anteriores	Curtos	-0.22
Coloc. Tetos Post.	Centrados	+1.22

CLEAR-ECHO MOM 2213 - 5A MÃE

WESTCOAST **FORTYNINER**

200H011347 PROPHECY x JEDI x SUPERSIRE

GENOMAX

PINE-TREE PROPHECY
PINE-TREE JEDI 9882FARIA 3*
S-S-I MONTROSS JEDI
OCD SUPERSIRE 9882 VG-86-2YR-USA DOM
SEAGULL-BAY SUPERSIRE
OCD ROBUST SHIMMER EX-90-2E-USA DOM

REGISTRO: HOBRAS00023 **ABRIL 2023**

GTPI 2672

TD TR TL CNF TY TV 99%-I HH1F HH2F HH3F HH4F HH5F HH6F HCDF

Reg. #: HOCANM12843156 aAa: 234165 DMS: 123
Nasc: 12/25/2017 Kappa Caseína: BB Beta Caseína: A1A2

PRODUÇÃO	G Rebanhos	G Filhas 83% Rep.		CDCB-G / 04-23
Leite lbs 1302	Gordura lbs 66	Gordura % +0.05	Proteína lbs 53	Proteína % +0.04
NM$ 720	CM$ 729	FM$ 651	GM$ 675	DWP$ 684
Eficiência Alimentar 204	RFI -111	Economia Alimentar 79	Eficiencia em Metano	

SAÚDE E REPRODUÇÃO			Immunity 103
Vida Produtiva	3.4	Immunity Bezerra	104
C.C.S.	2.91	Taxa Concepção Vacas	1.0
Taxa de Prenhez das Filhas	-1.0	Taxa Concepção Novilhas	2.4
Sobrevivência	0.8	Facilidade de Parto	2.3% 63% Rep.
Sobrevivencia Novilhas	1.1	Fac. Parto Filhas	2.2% 62% Rep.
Índice de Fertilidade	0.2	Mortalidade das Crias	6.0%
		Natimorto Filhas	5.2%

CONFORMAÇÃO	G Rebanhos	G Filhas 81% Rep.	HAUSA-G / 04-23
PTAT	1.21	Composto de Corpo	0.21
Úbere Comp.	0.86	Composto Leiteiro	1.30
P&P Comp.	-0.71		

Estatura		Alta	+1.94
Força		Forte	+0.57
Profundidade de Corpo		Profundo	+0.95
Angulosidade		Costelas Abertas	+2.01
Ângulo de Garupa		Ísquios Baixos	+1.41
Largura Garupa		Larga	+1.32
Pernas Vistas de Lado		Curvas	+1.28
Pernas Vistas de Trás		Fechadas	-0.91
Ângulo Casco		Fraco	-0.34
P&P Pontuação		Baixa	0.00
Inserção Úbere Anterior		Forte	+0.80
Altura Úbere Posterior		Alta	+1.29
Largura Úbere Posterior		Larga	+1.57
Lig. Médio		Forte	+1.59
Profundidade Úbere		Raso	+1.44
Coloc. Tetos Ant.		Fechados	+1.08
Comprimento Tetos Anteriores		Curtos	-1.69
Coloc. Tetos Post.		Centrados	+1.47

-2 -1 0 1 2

OCD SUPERSIRE 9882 MB-86 - AVÓ

PROGENESIS **FORWARD**

200H012360 BRAVE x SOHOT x FRAZZLED

GENOMAX SEMEXX A2A2 FASTSTART

SIEMERS BRAVE
PROGENESIS SOHOT FRONTENAC VG-85-3YR-CAN
BOMAZ SOHOT
WELCOME FRAZZLED FANFARE 1*
MELARRY JOSUPER FRAZZLED
WELCOME BOMBERO KRIS EX-90-4YR-USA

REGISTRO: HOBRAS00023 **ABRIL 2023**

GTPI 3103

TD TR TL CNF TY TV 99%-I HH1F HH2F HH3F HH4F HH5F HH6F HCDC

Reg. #: HOCANM14074644 aAa: 243651 DMS: 345,135
Nasc: 04/05/2021 Kappa Caseína: BB Beta Caseína: A2A2

PRODUÇÃO	G Rebanhos	G Filhas 80% Rep.		CDCB-G / 04-23
Leite lbs 1606	Gordura lbs 119	Gordura % +0.19	Proteína lbs 68	Proteína % +0.06
NM$ 1265	CM$ 1281	FM$ 1163	GM$ 1218	DWP$ 1292
Eficiência Alimentar 336	RFI -57	Economia Alimentar 299	Eficiencia em Metano 92	

SAÚDE E REPRODUÇÃO			Immunity 103
Vida Produtiva	6.4	Immunity Bezerra	104
C.C.S.	2.74	Taxa Concepção Vacas	1.3
Taxa de Prenhez das Filhas	-0.3	Taxa Concepção Novilhas	2.1
Sobrevivência	3.9	Facilidade de Parto	1.3% 63% Rep.
Sobrevivencia Novilhas	1.0	Fac. Parto Filhas	1.8% 57% Rep.
Índice de Fertilidade	0.5	Mortalidade das Crias	5.0%
		Natimorto Filhas	4.3%

CONFORMAÇÃO	G Rebanhos	G Filhas 78% Rep.	HAUSA-G / 04-23
PTAT	0.31	Composto de Corpo	-1.60
Úbere Comp.	1.29	Composto Leiteiro	-0.97
P&P Comp.	-0.34		

Estatura		Baixa	-0.98
Força		Debil	-1.36
Profundidade de Corpo		Raso	-1.36
Angulosidade		Costelas Abertas	+0.62
Ângulo de Garupa		Ísquios Altos	-0.57
Largura Garupa		Larga	+0.03
Pernas Vistas de Lado		Curvas	+0.02
Pernas Vistas de Trás		Fechadas	-0.90
Ângulo Casco		Fraco	-0.63
P&P Pontuação		Baixa	-0.40
Inserção Úbere Anterior		Forte	+1.20
Altura Úbere Posterior		Alta	+1.35
Largura Úbere Posterior		Larga	+1.40
Lig. Médio		Forte	+0.27
Profundidade Úbere		Raso	+0.82
Coloc. Tetos Ant.		Fechados	+0.34
Comprimento Tetos Anteriores		Curtos	-1.15
Coloc. Tetos Post.		Centrados	+0.26

-2 -1 0 1 2

AOT **HALIFAX**

200H011681 FASCINATOR x DELTA x DAY

GENOMAX A2A2 IMMUNITY+

WESTCOAST FASCINATOR
COOKIECUTTER DTA HABITAN EX-90-5YR-USA DOM
MR MOGUL DELTA 1427
COOKIECUTTER DAY HALEY VG-88-3YR-USA DOM
MINNIGAN-HILLS DAY
COOKIECUTTER MOM HALO VG-88-2YR-USA DOM

REGISTRO: AX158266 **ABRIL 2023**

GTPI 2720

TD TR TL CNF TY TV 99%-I HH1F HH2F HH3F HH4F HH5F HH6F HCDF

Reg. #: HO840M3151340811 aAa: 234156 DMS: 456,561

Nasc: 06/28/2018 Kappa Caseína: AB Beta Caseína: A2A2

PRODUÇÃO 34 Rebanhos 115 Filhas 93% Rep. CDCB-G / 04-23

Leite lbs	Gordura lbs	Gordura %	Proteína lbs	Proteína %
1157	59	+0.05	42	+0.02
NM$ 697	CM$ 702	FM$ 662	GM$ 705	DWP$ 680
Eficiência Alimentar 190	RFI -166	Economia Alimentar 225	Eficiencia em Metano 99	

Média das Filhas Leite 29,087 lbs Gordura 1,210 lbs Proteína 933 lbs

SAÚDE E REPRODUÇÃO Immunity 106

Vida Produtiva	3.0	Immunity Bezerra	107
C.C.S.	2.97	Taxa Concepção Vacas	1.1
Taxa de Prenhez das Filhas	0.4	Taxa Concepção Novilhas	2.0
Sobrevivência	0.8	Facilidade de Parto	1.8% 96% Rep.
Sobrevivencia Novilhas	0.5	Fac. Parto Filhas	2.5% 75% Rep.
Índice de Fertilidade	1.0	Mortalidade das Crias	5.8%
		Natimorto Filhas	5.7%

CONFORMAÇÃO 7 Rebanhos 12 Filhas 85% Rep. HAUSA-G / 04-23

PTAT	1.80	Composto de Corpo	-0.39
Úbere Comp.	2.40	Composto Leiteiro	0.44
P&P Comp.	-0.12		

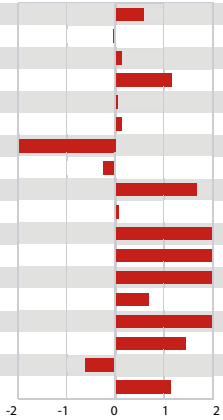

Estatura	Alta	+0.59
Força	Debil	-0.01
Profundidade de Corpo	Profundo	+0.12
Angulosidade	Costelas Abertas	+1.18
Ângulo de Garupa	Ísquios Baixos	+0.02
Largura Garupa	Larga	+0.15
Pernas Vistas de Lado	Retas	-1.99
Pernas Vistas de Trás	Fechadas	-0.23
Ângulo Casco	Forte	+1.69
P&P Pontuação	Alta	+0.07
Inserção Úbere Anterior	Forte	+2.86
Altura Úbere Posterior	Alta	+2.91
Largura Úbere Posterior	Larga	+2.66
Lig. Médio	Forte	+0.69
Profundidade Úbere	Raso	+2.16
Coloc. Tetos Ant.	Fechados	+1.46
Comprimento Tetos Anteriores	Curtos	-0.62
Coloc. Tetos Post.	Centrados	+1.13

-2 -1 0 1 2

COOKIECUTTER DTA HABITAN EX-90 - MÃE

AOT **HALOGEN**

200H009631 RIDGELINE x FABULOUS x DELTA

GENOMAX

FAIRMONT RIDGELINE
AOT FABULOUS HENLEY
PROGENESIS FABULOUS
COOKIECUTTER DTA HABITAN EX-90-5YR-USA DOM
MR MOGUL DELTA 1427
COOKIECUTTER DAY HALEY VG-88-3YR-USA DOM

ABRIL 2023

GTPI 2796

TD TR TL CNF TY TV 99%-I HH1F HH2C HH3F HH4F HH5C HH6F HCDF

Reg. #: HO840M3212874264 aAa: DMS: 126,561

Nasc: 05/06/2020 Kappa Caseína: BB Beta Caseína: A1A2

PRODUÇÃO G Rebanhos G Filhas 82% Rep. CDCB-G / 04-23

Leite lbs	Gordura lbs	Gordura %	Proteína lbs	Proteína %
580	56	+0.12	37	+0.07
NM$ 752	CM$ 768	FM$ 651	GM$ 758	DWP$ 586
Eficiência Alimentar 164	RFI -126	Economia Alimentar 113	Eficiencia em Metano 100	

SAÚDE E REPRODUÇÃO Immunity 97

Vida Produtiva	4.4	Immunity Bezerra	94
C.C.S.	2.73	Taxa Concepção Vacas	2.5
Taxa de Prenhez das Filhas	1.6	Taxa Concepção Novilhas	1.4
Sobrevivência	2.3	Facilidade de Parto	1.8% 71% Rep.
Sobrevivencia Novilhas	0.9	Fac. Parto Filhas	1.6% 70% Rep.
Índice de Fertilidade	1.7	Mortalidade das Crias	5.3%
		Natimorto Filhas	3.9%

CONFORMAÇÃO G Rebanhos G Filhas 81% Rep. HAUSA-G / 04-23

PTAT	2.04	Composto de Corpo	0.08
Úbere Comp.	2.30	Composto Leiteiro	0.97
P&P Comp.	-0.20		

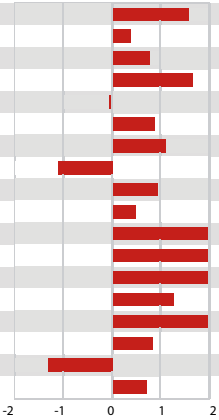

Estatura	Alta	+1.60
Força	Forte	+0.39
Profundidade de Corpo	Profundo	+0.81
Angulosidade	Costelas Abertas	+1.68
Ângulo de Garupa	Ísquios Altos	-0.04
Largura Garupa	Larga	+0.91
Pernas Vistas de Lado	Curvas	+1.11
Pernas Vistas de Trás	Fechadas	-1.09
Ângulo Casco	Forte	+0.96
P&P Pontuação	Alta	+0.49
Inserção Úbere Anterior	Forte	+2.75
Altura Úbere Posterior	Alta	+3.34
Largura Úbere Posterior	Larga	+2.79
Lig. Médio	Forte	+1.25
Profundidade Úbere	Raso	+2.33
Coloc. Tetos Ant.	Fechados	+0.88
Comprimento Tetos Anteriores	Curtos	-1.30
Coloc. Tetos Post.	Centrados	+0.74

-2 -1 0 1 2

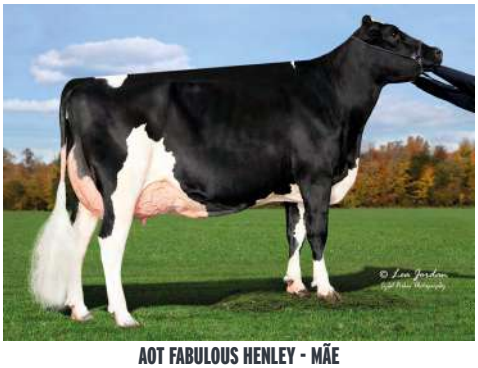

AOT FABULOUS HENLEY - MÃE

SIEMERS **HANLEY**

200H011782 CHALLENGER x DELTA-LAMBDA x MONTEREY

GENOMAX ROBOTREADY

SANDY-VALLEY CHALLENGER
SIEMERS LBA HANINA 28047 EX-91-4YR-USA
FARNEAR DELTA-LAMBDA
SIEMERS MONTEREY HANINA EX-91-3YR-USA GMD
VIEW-HOME MONTEREY
COOKIECUTTER MOG HANKER EX-94-2E-USA GMD DOM

REGISTRO: AX158463 **ABRIL 2023**

GTPI 2859

TD TR TL CNF TY TV 99%-I HH1F HH2F HH3F HH4F HH5F HH6F HCDF

Reg. #: HO840M3143986262 aAa: 234615 DMS: 456,561

Nasc: 04/04/2019 Kappa Caseína: BE Beta Caseína: A1A2

PRODUÇÃO	G Rebanhos	G Filhas	82% Rep.	CDCB-G / 04-23

Leite lbs	Gordura lbs	Gordura %	Proteína lbs	Proteína %
688	87	+0.21	35	+0.05
NM$ 774	CM$ 785	FM$ 702	GM$ 757	DWP$ 832
Eficiência Alimentar 204	RFI 13	Economia Alimentar 70	Eficiencia em Metano 102	

SAÚDE E REPRODUÇÃO			Immunity 100
Vida Produtiva	3.7	Immunity Bezerra	99
C.C.S.	2.84	Taxa Concepção Vacas	0.8
Taxa de Prenhez das Filhas	0.0	Taxa Concepção Novilhas	-0.6
Sobrevivência	1.0	Facilidade de Parto	1.6% 97% Rep.
Sobrevivencia Novilhas	0.1	Fac. Parto Filhas	1.8% 70% Rep.
Índice de Fertilidade	0.0	Mortalidade das Crias	5.5%
		Natimorto Filhas	6.2%

CONFORMAÇÃO	G Rebanhos	G Filhas	81% Rep.	HAUSA-G / 04-23
PTAT		2.40	Composto de Corpo	-0.54
Úbere Comp.		2.69	Composto Leiteiro	0.22
P&P Comp.		0.85		

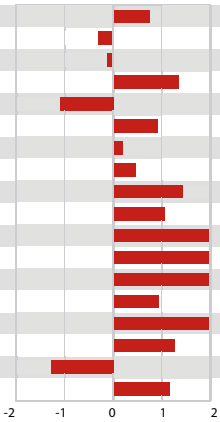

Estatura	Alta	+0.76
Força	Debil	-0.31
Profundidade de Corpo	Raso	-0.10
Angulosidade	Costelas Abertas	+1.37
Ângulo de Garupa	Ísquios Altos	-1.05
Largura Garupa	Larga	+0.92
Pernas Vistas de Lado	Curvas	+0.20
Pernas Vistas de Trás	Paralelas	+0.47
Ângulo Casco	Forte	+1.43
P&P Pontuação	Alta	+1.05
Inserção Úbere Anterior	Forte	+3.40
Altura Úbere Posterior	Alta	+3.80
Largura Úbere Posterior	Larga	+2.78
Lig. Médio	Forte	+0.96
Profundidade Úbere	Raso	+2.14
Coloc. Tetos Ant.	Fechados	+1.25
Comprimento Tetos Anteriores	Curtos	-1.27
Coloc. Tetos Post.	Centrados	+1.18

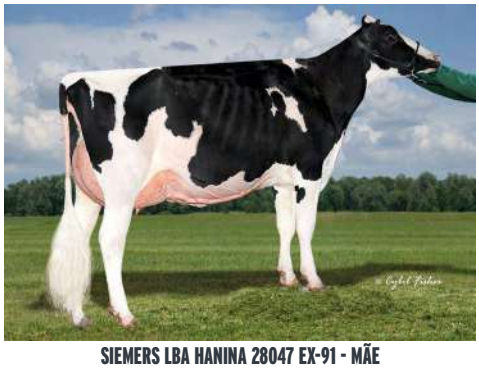

SIEMERS LBA HANINA 28047 EX-91 - MÃE

COOKIECUTTER **HARMONIOUS**

200H012530 BOSA X LEGACY X REASON

GENOMAX IMMUNITY+

HILMAR TIBRLKE BOSA-ET
COOKIECUTTER HOAKLYNN-ET
PINE-TREE 9839 FRAZZ 935-ET
COOKIECUTTER HOPELYNN-ET EX-90
BLUMENFELD JEDI REASON-ET
COOKIECUTTER RUBI HOMEY-ET EX-91

ABRIL 2023

GTPI 3071

TD TR TL CNF TY TV 99%-I HH1F HH2F HH3F HH4F HH5F HH6F HCDF

Reg. #: HO840003228764201 aAa: 243615 DMS: 234,123

Nasc: 08/02/2021 Kappa Caseína: AB Beta Caseína: A1A1

PRODUÇÃO	Rebanhos	Filhas	100% Rep.	MACE-G / 04-23

Leite lbs	Gordura lbs	Gordura %	Proteína lbs	Proteína %
1434	98	+0.15	+57	+0.04%
NM$ 1010	CM$ 1023	FM$ 937	GM$ 998	DWP$ 852
Eficiência Alimentar 254	RFI 22	Economia Alimentar 23	Eficiencia em Metano 101	

Média das Filhas Leite lbs Gordura lbs Proteína lbs

SAÚDE E REPRODUÇÃO			Immunity 108
Vida Produtiva	+5.4	Immunity Bezerra	106
C.C.S.	2.76	Taxa Concepção Vacas	3.0
Taxa de Prenhez das Filhas	+0.9	Taxa Concepção Novilhas	2.9
Sobrevivência	1.4	Facilidade de Parto	2,0% 62% Rep.
Sobrevivencia Novilhas	1.3	Fac. Parto Filhas	1,9% 59% Rep.
Índice de Fertilidade	+1,5	Mortalidade das Crias	5.7%
		Natimorto Filhas	4.6%

CONFORMAÇÃO	G Rebanhos	G Filhas	79% Rep.	MACE / 04-23
PTAT		2.04	Composto de Corpo	-0.30
Úbere Comp.		2.35	Composto Leiteiro	1.02
P&P Comp.		0.02		

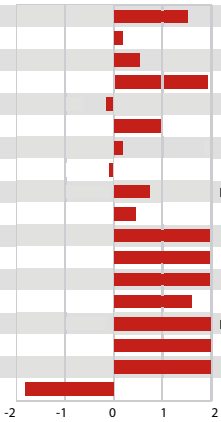

Estatura	Alta	+1.54
Força	Forte	+0.12
Profundidade de Corpo	Profundo	+0.47
Angulosidade	Costelas Abertas	+1.99
Ângulo de Garupa	Ísquios Altos	-0.07
Largura Garupa	Larga	+0.94
Pernas Vistas de Lado	Curvas	+0.20
Pernas Vistas de Trás	Fechadas	-0.05
Ângulo Casco	Forte	+0.78
P&P Pontuação	Alta	+0.43
Inserção Úbere Anterior	Forte	+3.19
Altura Úbere Posterior	Alta	+2.85
Largura Úbere Posterior	Larga	+2.69
Lig. Médio	Forte	+1,70
Profundidade Úbere	Raso	+2,45
Coloc. Tetos Ant.	Fechados	+2,23
Comprimento Tetos Anteriores	Fechados	-1.67
Coloc. Tetos Post.	Abertos	+2.00

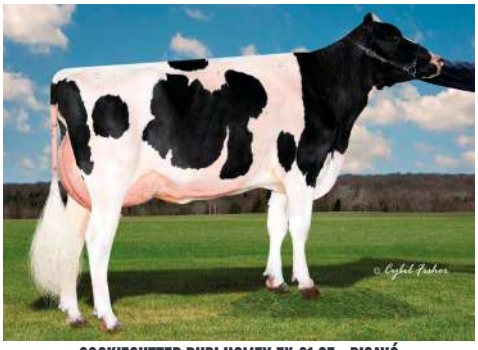

COOKIECUTTER RUBI HOMEY EX-91 2E - BISAVÓ

MIDAS-TOUCH **HAWKING**

200H012269 HAWKEYE x BASIC x RUBICON

GENOMAX SEMEXX

AOT HAWKEYE
MIDAS-TOUCH BASIC HINSTINCT
BLUMENFELD FRAZLD BASIC
AOT RUBICON HAPPENING VG-85-2YR-USA
EDG RUBICON
COOKIECUTTER SSIRE HAS VG-88-4YR-USA DOM

ABRIL 2023

GTPI 2923

TD TR TL CNF TY TV 99%-I HH1F HH2F HH3F HH4F HH5F HH6F HCDF

Reg. #: HO840M3224239194 aAa: 243615 DMS: 135,561

Nasc: 12/09/2020 Kappa Caseína: AB Beta Caseína: A1A2

PRODUÇÃO	G Rebanhos	G Filhas 80% Rep.		CDCB-G / 04-23
Leite lbs 693	Gordura lbs 103	Gordura % +0.27	Proteína lbs 37	Proteína % +0.05
NM$ 905	CM$ 920	FM$ 822	GM$ 892	DWP$ 889
Eficiência Alimentar 242	RFI -118	Economia Alimentar 165	Eficiencia em Metano 103	

SAÚDE E REPRODUÇÃO			Immunity 102
Vida Produtiva	4.3	Immunity Bezerra	100
C.C.S.	2.75	Taxa Concepção Vacas	0.7
Taxa de Prenhez das Filhas	0.3	Taxa Concepção Novilhas	0.9
Sobrevivência	1.3	Facilidade de Parto	2.1% 58% Rep.
Sobrevivencia Novilhas	0.5	Fac. Parto Filhas	1.7% 57% Rep.
Índice de Fertilidade	0.3	Mortalidade das Crias	5.5%
		Natimorto Filhas	5.3%

CONFORMAÇÃO	G Rebanhos	G Filhas 79% Rep.		HAUSA-G / 04-23
PTAT	1.97	Composto de Corpo	-0.30	
Úbere Comp.	2.31	Composto Leiteiro	1.16	
P&P Comp.	0.01			

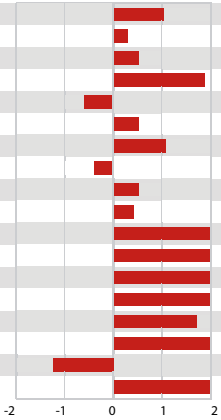

Estatura	Alta	+1.01
Força	Forte	+0.31
Profundidade de Corpo	Profundo	+0.54
Angulosidade	Costelas Abertas	+1.90
Ângulo de Garupa	Ísquios Altos	-0.60
Largura Garupa	Larga	+0.53
Pernas Vistas de Lado	Curvas	+1.06
Pernas Vistas de Trás	Fechadas	-0.40
Ângulo Casco	Forte	+0.54
P&P Pontuação	Alta	+0.42
Inserção Úbere Anterior	Forte	+2.58
Altura Úbere Posterior	Alta	+2.63
Largura Úbere Posterior	Larga	+3.14
Lig. Médio	Forte	+2.08
Profundidade Úbere	Raso	+1.73
Coloc. Tetos Ant.	Fechados	+2.37
Comprimento Tetos Anteriores	Curtos	-1.23
Coloc. Tetos Post.	Centrados	+2.58

-2 -1 0 1 2

COOKIECUTTER MOM HALO MB-88 - 4A MÃE

AOT **HEADSUP**

200H009680 EINSTEIN x JARED x DELTA

GENOMAX SEMEXX

SILVERRIDGE V EINSTEIN
AOT JARED HASKEL VG-85-2YR-USA
CLEAR-ECHO JED JARED 745
COOKIECUTTER DTA HABITAN EX-90-5YR-USA DOM
MR MOGUL DELTA 1427
COOKIECUTTER DAY HALEY VG-88-3YR-USA DOM

REGISTRO: HOBRAM01713 **ABRIL 2023**

GTPI 2966

TD TR TL CNF TY TV 99%-I HH1F HH2F HH3F HH4F HH5C HH6F HCDF

Reg. #: HO840M3212245699 aAa: 456321 DMS:

Nasc: 02/23/2020 Kappa Caseína: AB Beta Caseína: A1A2

PRODUÇÃO	G Rebanhos	G Filhas 82% Rep.		CDCB-G / 04-23
Leite lbs 872	Gordura lbs 99	Gordura % +0.23	Proteína lbs 52	Proteína % +0.09
NM$ 940	CM$ 959	FM$ 811	GM$ 936	DWP$ 987
Eficiência Alimentar 243	RFI -34	Economia Alimentar -11	Eficiencia em Metano 102	

SAÚDE E REPRODUÇÃO			Immunity 104
Vida Produtiva	4.9	Immunity Bezerra	101
C.C.S.	2.75	Taxa Concepção Vacas	2.9
Taxa de Prenhez das Filhas	1.3	Taxa Concepção Novilhas	1.1
Sobrevivência	0.6	Facilidade de Parto	1.7% 71% Rep.
Sobrevivencia Novilhas	1.0	Fac. Parto Filhas	2.1% 70% Rep.
Índice de Fertilidade	1.7	Mortalidade das Crias	5.9%
		Natimorto Filhas	4.8%

CONFORMAÇÃO	G Rebanhos	G Filhas 81% Rep.		HAUSA-G / 04-23
PTAT	1.24	Composto de Corpo	0.30	
Úbere Comp.	1.85	Composto Leiteiro	0.49	
P&P Comp.	-0.27			

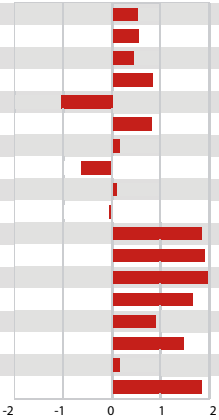

Estatura	Alta	+0.52
Força	Forte	+0.57
Profundidade de Corpo	Profundo	+0.45
Angulosidade	Costelas Abertas	+0.87
Ângulo de Garupa	Ísquios Altos	-1.03
Largura Garupa	Larga	+0.82
Pernas Vistas de Lado	Curvas	+0.16
Pernas Vistas de Trás	Fechadas	-0.63
Ângulo Casco	Forte	+0.09
P&P Pontuação	Baixa	-0.01
Inserção Úbere Anterior	Forte	+1.85
Altura Úbere Posterior	Alta	+1.95
Largura Úbere Posterior	Larga	+2.84
Lig. Médio	Forte	+1.67
Profundidade Úbere	Raso	+0.93
Coloc. Tetos Ant.	Fechados	+1.51
Comprimento Tetos Anteriores	Longos	+0.18
Coloc. Tetos Post.	Centrados	+1.85

-2 -1 0 1 2

COOKIECUTTER DTA HABITAN EX-90 - AVÓ

COOKIECUTTER **HELMET**

200H009632 RIDGELINE x REASON x RUBICON

GENOMAX SEMEXX IMMUNITY+

FAIRMONT RIDGELINE
COOKIECUTTER HOPELYNN EX-90-3YR-USA DOM
BLUMENFELD JEDI REASON
COOKIECUTTER RUBI HOMEY EX-91-2E-USA DOM
EDG RUBICON
COOKIECUTTER JACEY HACEY VG-87-5YR-USA GMD DOM

REGISTRO: AX162616 **ABRIL 2023**

GTPI 2788

TD TR TL CNF TY TV 99%-I HH1F HH2C HH3F HH4F HH5C HH6F HCDF

Reg. #: HO840M3212874250 aAa: DMS: 246,234
Nasc: 04/19/2020 Kappa Caseína: AB Beta Caseína: A1A2

PRODUÇÃO	G Rebanhos	G Filhas	82% Rep.	CDCB-G / 04-23
Leite lbs 1147	Gordura lbs 36	Gordura % -0.03	Proteína lbs 50	Proteína % +0.05
NM$ 696	CM$ 713	FM$ 610	GM$ 672	DWP$ 672
Eficiência Alimentar 133	RFI -116	Economia Alimentar -91	Eficiencia em Metano 105	

SAÚDE E REPRODUÇÃO			Immunity 113
Vida Produtiva	5.5	Immunity Bezerra	105
C.C.S.	2.60	Taxa Concepção Vacas	3.4
Taxa de Prenhez das Filhas	1.7	Taxa Concepção Novilhas	0.6
Sobrevivência	0.9	Facilidade de Parto	2.3% 73% Rep.
Sobrevivencia Novilhas	1.5	Fac. Parto Filhas	1.7% 70% Rep.
Índice de Fertilidade	1.9	Mortalidade das Crias	6.3%
		Natimorto Filhas	4.5%

CONFORMAÇÃO	G Rebanhos	G Filhas	82% Rep.	HAUSA-G / 04-23
PTAT		2.13	Composto de Corpo	1.36
Úbere Comp.		1.80	Composto Leiteiro	1.07
P&P Comp.		0.22		

Estatura	Alta	+2.13
Força	Forte	+1.49
Profundidade de Corpo	Profundo	+1.48
Angulosidade	Costelas Abertas	+0.97
Ângulo de Garupa	Ísquios Baixos	+0.57
Largura Garupa	Larga	+0.81
Pernas Vistas de Lado	Curvas	+0.11
Pernas Vistas de Trás	Fechadas	-0.39
Ângulo Casco	Forte	+1.83
P&P Pontuação	Alta	+0.87
Inserção Úbere Anterior	Forte	+2.77
Altura Úbere Posterior	Alta	+2.80
Largura Úbere Posterior	Larga	+2.55
Lig. Médio	Forte	+0.66
Profundidade Úbere	Raso	+2.08
Coloc. Tetos Ant.	Fechados	+0.27
Comprimento Tetos Anteriores	Longos	+1.35
Coloc. Tetos Post.	Centrados	+0.01

-2 -1 0 1 2

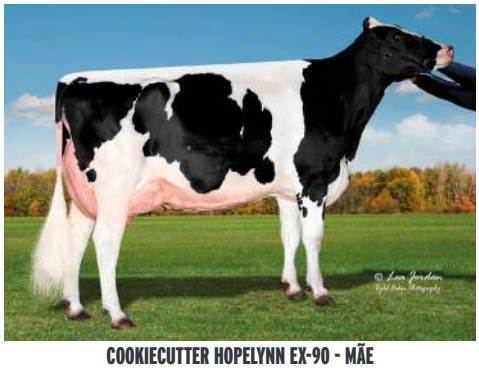

COOKIECUTTER HOPELYNN EX-90 - MÃE

TRIFECTA **HIKE**

200H012409 BOSA x TAHITI x BANDARES

GENOMAX FASTSTART A2A2 IMMUNITY+

HILMAR BOSA
COOKIECUTTER HIACINTH
DE-SU FRAZZ TAHITI 14104
COOKIECUTTER HONORIFICS EX-92-5YR-USA
WA-DEL YODER BANDARES
COOKIECUTTER SSHOT HONOR VG-85-3YR-USA DOM

ABRIL 2023

GTPI 3116

TD TR TL CNF TY TV 99%-I HH1F HH2F HH3F HH4F HH5F HH6F HCDF

Reg. #: HO840M3225319587 aAa: DMS:
Nasc: 05/03/2021 Kappa Caseína: AB Beta Caseína: A2A2

PRODUÇÃO	G Rebanhos	G Filhas	80% Rep.	CDCB-G / 04-23
Leite lbs 1384	Gordura lbs 118	Gordura % +0.22	Proteína lbs 63	Proteína % +0.07
NM$ 1229	CM$ 1244	FM$ 1123	GM$ 1221	DWP$ 1199
Eficiência Alimentar 354	RFI -93	Economia Alimentar 551	Eficiencia em Metano 96	

SAÚDE E REPRODUÇÃO			Immunity 105
Vida Produtiva	5.2	Immunity Bezerra	109
C.C.S.	2.84	Taxa Concepção Vacas	1.3
Taxa de Prenhez das Filhas	-0.6	Taxa Concepção Novilhas	1.9
Sobrevivência	0.9	Facilidade de Parto	2.0% 72% Rep.
Sobrevivencia Novilhas	0.7	Fac. Parto Filhas	2.4% 72% Rep.
Índice de Fertilidade	0.3	Mortalidade das Crias	5.4%
		Natimorto Filhas	4.5%

CONFORMAÇÃO	G Rebanhos	G Filhas	78% Rep.	HAUSA-G / 04-23
PTAT		1.24	Composto de Corpo	-3.01
Úbere Comp.		2.06	Composto Leiteiro	-0.61
P&P Comp.		0.39		

Estatura	Baixa	-0.79
Força	Debil	-1.90
Profundidade de Corpo	Raso	-1.01
Angulosidade	Costelas Abertas	+2.69
Ângulo de Garupa	Ísquios Baixos	+0.28
Largura Garupa	Estreita	-0.70
Pernas Vistas de Lado	Curvas	+1.12
Pernas Vistas de Trás	Fechadas	-0.21
Ângulo Casco	Fraco	-0.88
P&P Pontuação	Alta	+0.43
Inserção Úbere Anterior	Forte	+1.26
Altura Úbere Posterior	Alta	+2.81
Largura Úbere Posterior	Larga	+2.97
Lig. Médio	Forte	+1.34
Profundidade Úbere	Raso	+0.20
Coloc. Tetos Ant.	Fechados	+2.56
Comprimento Tetos Anteriores	Curtos	-1.37
Coloc. Tetos Post.	Centrados	+2.65

-2 -1 0 1 2

COOKIECUTTER MOM HALO MB-88 - 5A MÃE

COOKIECUTTER **HOLYSMOKES**

200H012222 HIGHJUMP x RENEGADE x SLAMDUNK

GENOMAX SEMEXX

AOT HIGHJUMP
COOKIECUTTER HOLLYN
S-S-I PR RENEGADE
COOKIECUTTER SLM HOPLITE VG-86-4YR-USA
OCD SPRING SLAMDUNK
COOKIECUTTER RUBI HOMEY EX-91-2E-USA DOM

REGISTRO: HOBRAM01433 **ABRIL 2023**

GTPI 3117

TD TR TL CNF TY TV 99%-I HH1F HH2F HH3F HH4F HH5F HH6F HCDF

Reg. #: HO840M3212874372 aAa: 432156 DMS: 135,123
Nasc: 09/07/2020 Kappa Caseína: BB Beta Caseína: A1A2

PRODUÇÃO	G Rebanhos	G Filhas 81% Rep.		CDCB-G / 04-23
Leite lbs 1497	Gordura lbs 108	Gordura % +0.17	Proteína lbs 70	Proteína % +0.08
NM$ 1013	CM$ 1033	FM$ 887	GM$ 960	DWP$ 1080
Eficiência Alimentar 280	RFI 52	Economia Alimentar -89	Eficiencia em Metano 105	

SAÚDE E REPRODUÇÃO			Immunity 98
Vida Produtiva	4.7	Immunity Bezerra	93
C.C.S.	2.72	Taxa Concepção Vacas	0.0
Taxa de Prenhez das Filhas	-0.6	Taxa Concepção Novilhas	0.6
Sobrevivência	0.3	Facilidade de Parto	2.8% 92% Rep.
Sobrevivencia Novilhas	0.9	Fac. Parto Filhas	2.3% 70% Rep.
Índice de Fertilidade	0.0	Mortalidade das Crias	6.0%
		Natimorto Filhas	4.6%

CONFORMAÇÃO	G Rebanhos	G Filhas 80% Rep.		HAUSA-G / 04-23
PTAT	1.96	Composto de Corpo	0.24	
Úbere Comp.	2.20	Composto Leiteiro	1.18	
P&P Comp.	1.08			

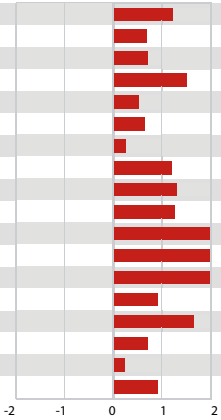

Estatura	Alta	+1.23
Força	Forte	+0.70
Profundidade de Corpo	Profundo	+0.74
Angulosidade	Costelas Abertas	+1.52
Ângulo de Garupa	Ísquios Baixos	+0.52
Largura Garupa	Larga	+0.66
Pernas Vistas de Lado	Curvas	+0.28
Pernas Vistas de Trás	Paralelas	+1.20
Ângulo Casco	Forte	+1.31
P&P Pontuação	Alta	+1.28
Inserção Úbere Anterior	Forte	+2.51
Altura Úbere Posterior	Alta	+2.96
Largura Úbere Posterior	Larga	+3.07
Lig. Médio	Forte	+0.95
Profundidade Úbere	Raso	+1.68
Coloc. Tetos Ant.	Fechados	+0.73
Comprimento Tetos Anteriores	Longos	+0.23
Coloc. Tetos Post.	Centrados	+0.93

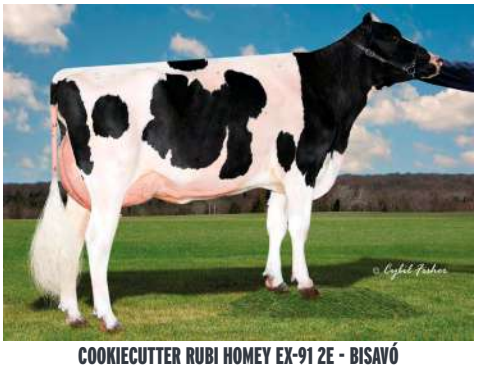

COOKIECUTTER RUBI HOMEY EX-91 2E - BISAVÓ

COOKIECUTTER **HOMESTEAD**

200H012141 MAESTRO x REASON x RUBICON

GENOMAX SEMEXX GRAZINGPRO IMMUNITY+

PROGENESIS MAESTRO
COOKIECUTTER HOPELYNN EX-90-3YR-USA DOM
BLUMENFELD JEDI REASON
COOKIECUTTER RUBI HOMEY EX-91-2E-USA DOM
EDG RUBICON
COOKIECUTTER JACEY HACEY VG-87-5YR-USA GMD DOM

REGISTRO: AX162930 **ABRIL 2023**

GTPI 2916

TD TR TL CNF TY TV 99%-I HH1F HH2F HH3F HH4F HH5C HH6F HCDF

Reg. #: HO840M3212874176 aAa: 423165 DMS: 135,561
Nasc: 02/21/2020 Kappa Caseína: AA Beta Caseína: A1A1

PRODUÇÃO	G Rebanhos	G Filhas 83% Rep.		CDCB-G / 04-23
Leite lbs 809	Gordura lbs 70	Gordura % +0.14	Proteína lbs 55	Proteína % +0.10
NM$ 938	CM$ 963	FM$ 782	GM$ 911	DWP$ 1179
Eficiência Alimentar 228	RFI -204	Economia Alimentar 217	Eficiencia em Metano 98	

SAÚDE E REPRODUÇÃO			Immunity 110
Vida Produtiva	5.5	Immunity Bezerra	102
C.C.S.	2.62	Taxa Concepção Vacas	2.1
Taxa de Prenhez das Filhas	0.5	Taxa Concepção Novilhas	2.2
Sobrevivência	1.5	Facilidade de Parto	1.7% 88% Rep.
Sobrevivencia Novilhas	0.8	Fac. Parto Filhas	2.2% 70% Rep.
Índice de Fertilidade	1.3	Mortalidade das Crias	6.1%
		Natimorto Filhas	5.0%

CONFORMAÇÃO	G Rebanhos	G Filhas 82% Rep.		HAUSA-G / 04-23
PTAT	1.25	Composto de Corpo	-0.09	
Úbere Comp.	1.33	Composto Leiteiro	0.16	
P&P Comp.	0.82			

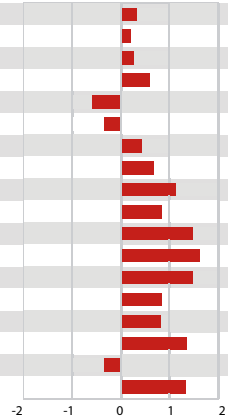

Estatura	Alta	+0.32
Força	Forte	+0.21
Profundidade de Corpo	Profundo	+0.26
Angulosidade	Costelas Abertas	+0.59
Ângulo de Garupa	Ísquios Altos	-0.59
Largura Garupa	Estreita	-0.32
Pernas Vistas de Lado	Curvas	+0.42
Pernas Vistas de Trás	Paralelas	+0.69
Ângulo Casco	Forte	+1.14
P&P Pontuação	Alta	+0.85
Inserção Úbere Anterior	Forte	+1.51
Altura Úbere Posterior	Alta	+1.62
Largura Úbere Posterior	Larga	+1.49
Lig. Médio	Forte	+0.86
Profundidade Úbere	Raso	+0.83
Coloc. Tetos Ant.	Fechados	+1.38
Comprimento Tetos Anteriores	Curtos	-0.35
Coloc. Tetos Post.	Centrados	+1.32

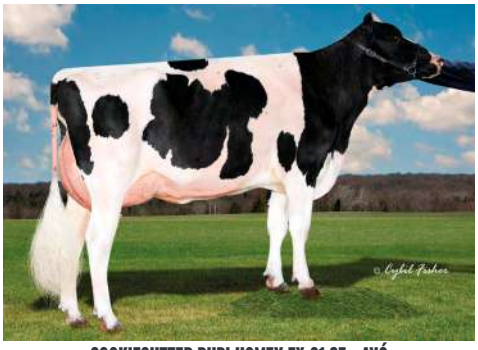

COOKIECUTTER RUBI HOMEY EX-91 2E - AVÓ

AOT **HOOSICK**

200H009230 SPARTACUS x DELTA x DAY

GENOMAX IMMUNITY+

K-STYLE TARINO SPARTACUS
COOKIECUTTER DTA HABITAN EX-90-5YR-USA DOM
MR MOGUL DELTA 1427
COOKIECUTTER DAY HALEY VG-88-3YR-USA DOM
MINNIGAN-HILLS DAY
COOKIECUTTER MOM HALO VG-88-2YR-USA DOM

ABRIL 2023

GTPI 2801

TD TR TL TY TV — HH1F HH2F HH3F HH4F HH5F HH6F HCDF

Reg. #: HO840M3210341498 — aAa: — DMS: 126,561

Nasc: 01/25/2020 — Kappa Caseína: AA — Beta Caseína: A1A2

PRODUÇÃO	G Rebanhos	G Filhas	83% Rep.	CDCB-G / 04-23
Leite lbs 523	Gordura lbs 69	Gordura % +0.17	Proteína lbs 31	Proteína % +0.05
NM$ 693	CM$ 701	FM$ 622	GM$ 732	DWP$ 775
Eficiência Alimentar 178	RFI -42	Economia Alimentar 151	Eficiencia em Metano 102	

SAÚDE E REPRODUÇÃO			Immunity 106
Vida Produtiva	3.3	Immunity Bezerra	110
C.C.S.	3.02	Taxa Concepção Vacas	3.6
Taxa de Prenhez das Filhas	1.5	Taxa Concepção Novilhas	3.8
Sobrevivência	0.1	Facilidade de Parto	1.8% 92% Rep.
Sobrevivencia Novilhas	1.0	Fac. Parto Filhas	2.2% 69% Rep.
Índice de Fertilidade	2.0	Mortalidade das Crias	5.2%
		Natimorto Filhas	5.9%

CONFORMAÇÃO	G Rebanhos	G Filhas	82% Rep.	HAUSA-G / 04-23
PTAT		2.67	Composto de Corpo	-0.72
Úbere Comp.		2.52	Composto Leiteiro	1.16
P&P Comp.		0.73		

Estatura	Alta	+1.32
Força	Forte	+0.05
Profundidade de Corpo	Profundo	+0.94
Angulosidade	Costelas Abertas	+2.81
Ângulo de Garupa	Ísquios Altos	-0.13
Largura Garupa	Larga	+1.12
Pernas Vistas de Lado	Curvas	+0.57
Pernas Vistas de Trás	Paralelas	+0.16
Ângulo Casco	Forte	+0.73
P&P Pontuação	Alta	+1.21
Inserção Úbere Anterior	Forte	+2.63
Altura Úbere Posterior	Alta	+3.54
Largura Úbere Posterior	Larga	+3.37
Lig. Médio	Forte	+2.15
Profundidade Úbere	Raso	+1.58
Coloc. Tetos Ant.	Fechados	+1.93
Comprimento Tetos Anteriores	Curtos	-0.83
Coloc. Tetos Post.	Centrados	+2.07

-2 -1 0 1 2

COOKIECUTTER MOM HALO MB-88 - BISAVÓ

COOKIECUTTER **HORSESHOE**

200H012270 HIGHJUMP x VERONA x RUBICON

GENOMAX FERTILITY FIRST SEMEXX A2A2

AOT HIGHJUMP
COOKIECUTTER VRN HOPELYN VG-87-4YR-USA
PINE-TREE VERONA
COOKIECUTTER RUBI HOMEY EX-91-2E-USA DOM
EDG RUBICON
COOKIECUTTER JACEY HACEY VG-87-5YR-USA GMD DOM

REGISTRO: HOBRAM01457 **ABRIL 2023**

GTPI 3065

VG TD TR TL CNF TY TV 99%-I — HH1F HH2F HH3F HH4F HH5F HH6F HCDF

Reg. #: HO840M3212874418 — aAa: 243615 — DMS: 135,345

Nasc: 11/08/2020 — Kappa Caseína: BB — Beta Caseína: A2A2

PRODUÇÃO	G Rebanhos	G Filhas	82% Rep.	CDCB-G / 04-23
Leite lbs 1786	Gordura lbs 118	Gordura % +0.17	Proteína lbs 73	Proteína % +0.06
NM$ 993	CM$ 1005	FM$ 900	GM$ 969	DWP$ 903
Eficiência Alimentar 312	RFI 28	Economia Alimentar 14	Eficiencia em Metano 99	

SAÚDE E REPRODUÇÃO			Immunity 94
Vida Produtiva	3.0	Immunity Bezerra	96
C.C.S.	2.93	Taxa Concepção Vacas	0.2
Taxa de Prenhez das Filhas	-1.2	Taxa Concepção Novilhas	0.8
Sobrevivência	-0.6	Facilidade de Parto	2.6% 70% Rep.
Sobrevivencia Novilhas	0.3	Fac. Parto Filhas	1.7% 70% Rep.
Índice de Fertilidade	-0.5	Mortalidade das Crias	5.9%
		Natimorto Filhas	4.8%

CONFORMAÇÃO	G Rebanhos	G Filhas	80% Rep.	HAUSA-G / 04-23
PTAT		2.07	Composto de Corpo	-0.27
Úbere Comp.		1.72	Composto Leiteiro	1.69
P&P Comp.		0.34		

Estatura	Alta	+1.74
Força	Forte	+0.50
Profundidade de Corpo	Profundo	+1.12
Angulosidade	Costelas Abertas	+2.91
Ângulo de Garupa	Ísquios Baixos	+1.23
Largura Garupa	Larga	+1.43
Pernas Vistas de Lado	Curvas	+1.48
Pernas Vistas de Trás	Paralelas	+0.37
Ângulo Casco	Forte	+0.34
P&P Pontuação	Alta	+0.86
Inserção Úbere Anterior	Forte	+1.78
Altura Úbere Posterior	Alta	+2.53
Largura Úbere Posterior	Larga	+3.03
Lig. Médio	Forte	+1.08
Profundidade Úbere	Raso	+1.13
Coloc. Tetos Ant.	Fechados	+1.19
Comprimento Tetos Anteriores	Curtos	-0.24
Coloc. Tetos Post.	Centrados	+1.13

-2 -1 0 1 2

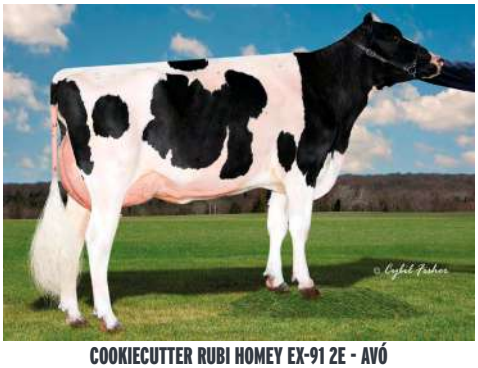

COOKIECUTTER RUBI HOMEY EX-91 2E - AVÓ

AOT **HUMDINGER**

200H012189 RIDGELINE x POSITIVE x DELTA

GENOMAX · A2A2 · ROBOTREADY

FAIRMONT RIDGELINE
AOT POSITIVE HALLMARK VG-85-2YR-USA
PROGENESIS POSITIVE
COOKIECUTTER DTA HABITAN EX-90-5YR-USA DOM
MR MOGUL DELTA 1427
COOKIECUTTER DAY HALEY VG-88-3YR-USA DOM

REGISTRO: HOBRAM01409 **ABRIL 2023**

GTPI 2770

TD TR TL CNF TY TV 99%-I HH1F HH2C HH3F HH4F HH5F HH6F HCDF

Reg. #: HO840M3218949435 aAa: 432156 DMS: 345,135
Nasc: 05/19/2020 Kappa Caseína: AB Beta Caseína: A2A2

PRODUÇÃO	G Rebanhos	G Filhas 82% Rep.		CDCB-G / 04-23
Leite lbs 1580	Gordura lbs 71	Gordura % +0.03	Proteína lbs 59	Proteína % +0.03
NM$ 736	CM$ 744	FM$ 679	GM$ 682	DWP$ 495
Eficiência Alimentar 213	RFI -32	Economia Alimentar -8	Eficiencia em Metano 108	

SAÚDE E REPRODUÇÃO			Immunity 99
Vida Produtiva	3.2	Immunity Bezerra	99
C.C.S.	2.91	Taxa Concepção Vacas	-0.2
Taxa de Prenhez das Filhas	-1.5	Taxa Concepção Novilhas	1.0
Sobrevivência	0.0	Facilidade de Parto	2.2% 89% Rep.
Sobrevivencia Novilhas	0.7	Fac. Parto Filhas	2.1% 70% Rep.
Índice de Fertilidade	-0.9	Mortalidade das Crias	5.3%
		Natimorto Filhas	5.0%

CONFORMAÇÃO	G Rebanhos	G Filhas 81% Rep.		HAUSA-G / 04-23
PTAT	1.94	Composto de Corpo	0.27	
Úbere Comp.	1.82	Composto Leiteiro	1.62	
P&P Comp.	0.10			

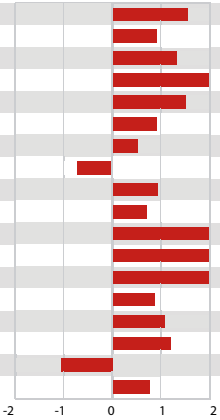

Estatura	Alta	+1.56
Força	Forte	+0.95
Profundidade de Corpo	Profundo	+1.34
Angulosidade	Costelas Abertas	+2.21
Ângulo de Garupa	Ísquios Baixos	+1.55
Largura Garupa	Larga	+0.93
Pernas Vistas de Lado	Curvas	+0.52
Pernas Vistas de Trás	Fechadas	-0.73
Ângulo Casco	Forte	+0.96
P&P Pontuação	Alta	+0.72
Inserção Úbere Anterior	Forte	+2.28
Altura Úbere Posterior	Alta	+2.62
Largura Úbere Posterior	Larga	+3.15
Lig. Médio	Forte	+0.91
Profundidade Úbere	Raso	+1.06
Coloc. Tetos Ant.	Fechados	+1.21
Comprimento Tetos Anteriores	Curtos	-1.01
Coloc. Tetos Post.	Centrados	+0.81

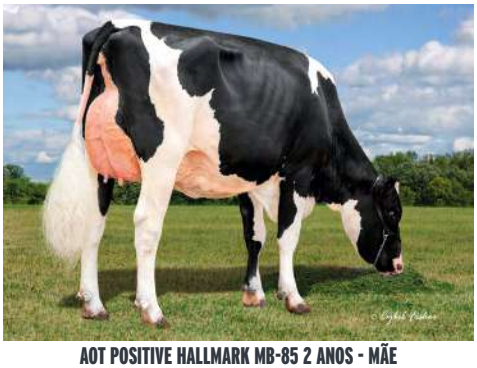

AOT POSITIVE HALLMARK MB-85 2 ANOS - MÃE

PINE-TREE **HUMORIST**

200H012084 HEROIC x SKYWALKER x OCTOBERFEST

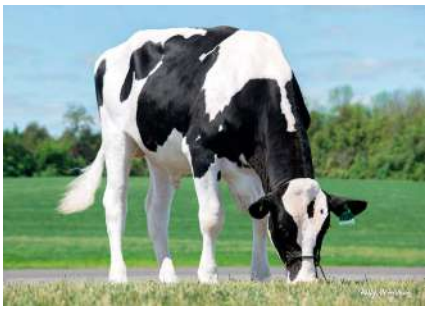

GENOMAX · SEMEXX · IMMUNITY+ · GRAZINGPRO

PINE-TREE HEROIC
PINE-TREE 774 SKYWA 8101
BOMAZ SKYWALKER
SEAGULL-BAY MY OCTAVIA VG-85-5YR-USA
LADYS-MANOR OCTOBERFEST
S-S-I MOONRY MYESHA 9071 VG-85-2YR-USA DOM 2*

ABRIL 2023

GTPI 2767

TD TR TL CNF TY TV 99%-I HH1F HH2F HH3F HH4F HH5C HH6F HCDF

Reg. #: HO840M3213241742 aAa: 243651 DMS: 135,345
Nasc: 03/17/2020 Kappa Caseína: AB Beta Caseína: A1A2

PRODUÇÃO	G Rebanhos	G Filhas 82% Rep.		CDCB-G / 04-23
Leite lbs 627	Gordura lbs 75	Gordura % +0.18	Proteína lbs 39	Proteína % +0.07
NM$ 802	CM$ 817	FM$ 701	GM$ 791	DWP$ 807
Eficiência Alimentar 194	RFI -69	Economia Alimentar 87	Eficiencia em Metano 100	

SAÚDE E REPRODUÇÃO			Immunity 107
Vida Produtiva	4.9	Immunity Bezerra	103
C.C.S.	2.79	Taxa Concepção Vacas	2.9
Taxa de Prenhez das Filhas	1.0	Taxa Concepção Novilhas	1.6
Sobrevivência	0.7	Facilidade de Parto	1.9% 82% Rep.
Sobrevivencia Novilhas	1.0	Fac. Parto Filhas	1.8% 70% Rep.
Índice de Fertilidade	1.3	Mortalidade das Crias	5.7%
		Natimorto Filhas	4.8%

CONFORMAÇÃO	G Rebanhos	G Filhas 80% Rep.		HAUSA-G / 04-23
PTAT	0.85	Composto de Corpo	-0.12	
Úbere Comp.	1.40	Composto Leiteiro	-0.14	
P&P Comp.	0.05			

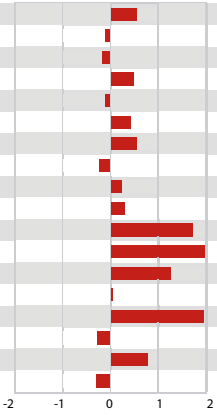

Estatura	Alta	+0.58
Força	Debil	-0.10
Profundidade de Corpo	Raso	-0.17
Angulosidade	Costelas Abertas	+0.51
Ângulo de Garupa	Ísquios Altos	-0.10
Largura Garupa	Larga	+0.44
Pernas Vistas de Lado	Curvas	+0.56
Pernas Vistas de Trás	Fechadas	-0.23
Ângulo Casco	Forte	+0.22
P&P Pontuação	Alta	+0.29
Inserção Úbere Anterior	Forte	+1.72
Altura Úbere Posterior	Alta	+2.09
Largura Úbere Posterior	Larga	+1.26
Lig. Médio	Forte	+0.01
Profundidade Úbere	Raso	+1.97
Coloc. Tetos Ant.	Abertos	-0.28
Comprimento Tetos Anteriores	Longos	+0.80
Coloc. Tetos Post.	Abertos	-0.29

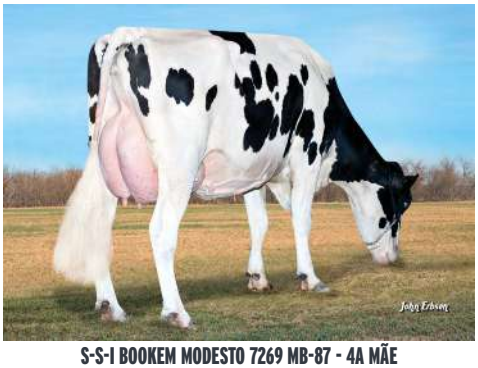

S-S-I BOOKEM MODESTO 7269 MB-87 - 4A MÃE

PROGENESIS **HYPERLINK**

200H011428 PADAWAN x JEDI x HALOGEN

GENOMAX IMMUNITY+

PROGENESIS PADAWAN
PROGENESIS JEDI HEX 1*
S-S-I MONTROSS JEDI
MS OCD HALOGEN 2403 GP-83-2YR-CAN 2*
COOKIECUTTER PETRON HALOGEN
MISS OCD MAYFIELD DULCE VG-85-4YR-USA DOM

REGISTRO: HOBRAS00041 **ABRIL 2023**

GTPI 2673

TD TR TL CNF TY TV 99%-I HH1F HH2F HH3F HH4F HH5C HH6F HCDF

Reg. #: HOCANM13024806 aAa: 243156 DMS: 135,123
Nasc: 03/06/2018 Kappa Caseína: BB Beta Caseína: A1A2

PRODUÇÃO	G Rebanhos	G Filhas	81% Rep.	CDCB-G / 04-23

Leite lbs	Gordura lbs	Gordura %	Proteína lbs	Proteína %
1767	42	-0.09	62	+0.02
NM$ 604	CM$ 613	FM$ 554	GM$ 570	DWP$ 743
Eficiência Alimentar 149	RFI 65	Economia Alimentar -225	Eficiencia em Metano	

SAÚDE E REPRODUÇÃO			Immunity 110
Vida Produtiva	3.7	Immunity Bezerra	107
C.C.S.	2.78	Taxa Concepção Vacas	2.1
Taxa de Prenhez das Filhas	0.5	Taxa Concepção Novilhas	-1.2
Sobrevivência	-0.2	Facilidade de Parto	2.1% 82% Rep.
Sobrevivencia Novilhas	1.3	Fac. Parto Filhas	2.1% 62% Rep.
Índice de Fertilidade	0.8	Mortalidade das Crias	6.4%
		Natimorto Filhas	5.5%

CONFORMAÇÃO	G Rebanhos	G Filhas	80% Rep.	HAUSA-G / 04-23
PTAT		1.42	Composto de Corpo	1.06
Úbere Comp.		1.15	Composto Leiteiro	1.18
P&P Comp.		-0.39		

Estatura	Alta	+2.06
Força	Forte	+1.19
Profundidade de Corpo	Profundo	+1.05
Angulosidade	Costelas Abertas	+1.13
Ângulo de Garupa	Ísquios Baixos	+0.11
Largura Garupa	Larga	+1.02
Pernas Vistas de Lado	Retas	-1.35
Pernas Vistas de Trás	Paralelas	+0.05
Ângulo Casco	Forte	+0.79
P&P Pontuação	Alta	+0.09
Inserção Úbere Anterior	Forte	+1.10
Altura Úbere Posterior	Alta	+1.59
Largura Úbere Posterior	Larga	+1.92
Lig. Médio	Forte	+1.79
Profundidade Úbere	Raso	+1.42
Coloc. Tetos Ant.	Fechados	+0.93
Comprimento Tetos Anteriores	Curtos	-0.09
Coloc. Tetos Post.	Centrados	+2.08

-2 -1 0 1 2

OCD PLANET DANICA EX-93 - 4A MÃE

WESTCOAST **ICEBREAKER**

200H011380 GUARANTEE x MODESTY x MERIDIAN

GENOMAX FERTILITY FIRST A2A2

WESTCOAST GUARANTEE
BGP MODESTY IMOGENE VG-88-5YR-CAN 1*
BACON-HILL PETY MODESTY
VIEW-HOME MRDIAN IOWA VG-87-8YR-CAN DOM 7*
SULLY HART MERIDIAN
PINE-TREE 2149ROBST 4846 VG-87-7YR-USA DOM 3*

REGISTRO: HOBRAM01456 **ABRIL 2023**

GTPI 2864

TD TR TL CNF TY TV HH1F HH2F HH3F HH4F HH5C HH6F HCDF

Reg. #: HOCANM12991864 aAa: 342516 DMS: 234
Nasc: 02/02/2018 Kappa Caseína: BB Beta Caseína: A2A2

PRODUÇÃO	22 Rebanhos	229 Filhas	95% Rep.	CDCB-G / 04-23

Leite lbs	Gordura lbs	Gordura %	Proteína lbs	Proteína %
1483	96	+0.13	65	+0.06
NM$ 1016	CM$ 1028	FM$ 919	GM$ 1036	DWP$ 1081
Eficiência Alimentar 297	RFI 8	Economia Alimentar 316	Eficiencia em Metano 110	

Média das Filhas Leite 29,169 lbs Gordura 1,230 lbs Proteína 955 lbs

SAÚDE E REPRODUÇÃO			Immunity 105
Vida Produtiva	4.1	Immunity Bezerra	99
C.C.S.	2.96	Taxa Concepção Vacas	2.5
Taxa de Prenhez das Filhas	0.5	Taxa Concepção Novilhas	2.6
Sobrevivência	-0.5	Facilidade de Parto	2.3% 95% Rep.
Sobrevivencia Novilhas	1.3	Fac. Parto Filhas	1.9% 81% Rep.
Índice de Fertilidade	1.2	Mortalidade das Crias	4.7%
		Natimorto Filhas	4.3%

CONFORMAÇÃO	5 Rebanhos	48 Filhas	86% Rep.	HAUSA-G / 04-23
PTAT		0.13	Composto de Corpo	-2.14
Úbere Comp.		0.61	Composto Leiteiro	-0.22
P&P Comp.		-1.04		

Estatura	Baixa	-0.16
Força	Debil	-1.45
Profundidade de Corpo	Raso	-0.69
Angulosidade	Costelas Abertas	+2.13
Ângulo de Garupa	Ísquios Altos	-0.08
Largura Garupa	Larga	+0.01
Pernas Vistas de Lado	Curvas	+2.79
Pernas Vistas de Trás	Fechadas	-2.10
Ângulo Casco	Fraco	-1.51
P&P Pontuação	Baixa	-0.47
Inserção Úbere Anterior	Forte	+0.57
Altura Úbere Posterior	Alta	+0.78
Largura Úbere Posterior	Larga	+0.96
Lig. Médio	Forte	+0.08
Profundidade Úbere	Raso	+0.38
Coloc. Tetos Ant.	Fechados	+0.59
Comprimento Tetos Anteriores	Curtos	-1.53
Coloc. Tetos Post.	Centrados	+0.54

-2 -1 0 1 2

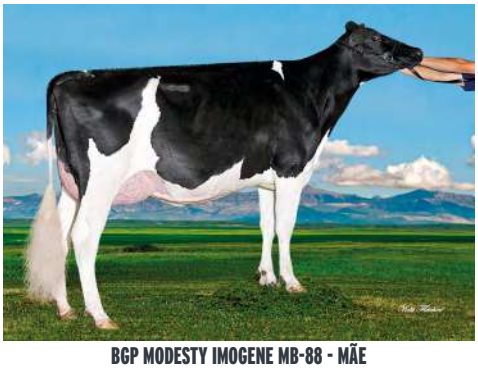

BGP MODESTY IMOGENE MB-88 - MÃE

PROGENESIS **INSPIRE**

200H012164 ZAZZLE x POSITIVE x MODESTY

GENOMAX

PEAK ZAZZLE
PROGENESIS POSITIVE IRONY GP-82-3YR-CAN
PROGENESIS POSITIVE
BGP MODESTY INDEPENDENCE
BACON-HILL PETY MODESTY
VIEW-HOME MRDIAN IOWA VG-87-8YR-CAN DOM 7*

ABRIL 2023

GTPI 2844

VG TD TR TL CNF TY TV 99%-I — HH1F HH2F HH3F HH4F HH5F HH6F HCDF

Reg. #: HOCANM13807646 — aAa: 243615 — DMS:

Nasc: 06/25/2020 — Kappa Caseína: AB — Beta Caseína: A1A2

PRODUÇÃO	G Rebanhos	G Filhas 81% Rep.		CDCB-G / 04-23
Leite lbs 965	Gordura lbs 94	Gordura % +0.20	Proteína lbs 47	Proteína % +0.06
NM$ 821	CM$ 832	FM$ 735	GM$ 773	DWP$ 846
Eficiência Alimentar 231	RFI 2	Economia Alimentar 26	Eficiencia em Metano 105	

SAÚDE E REPRODUÇÃO			Immunity 103
Vida Produtiva	3.4	Immunity Bezerra	97
C.C.S.	2.94	Taxa Concepção Vacas	-1.2
Taxa de Prenhez das Filhas	-1.1	Taxa Concepção Novilhas	0.1
Sobrevivência	1.5	Facilidade de Parto	1.9% 81% Rep.
Sobrevivencia Novilhas	0.7	Fac. Parto Filhas	1.4% 62% Rep.
Índice de Fertilidade	-0.8	Mortalidade das Crias	5.7%
		Natimorto Filhas	5.5%

CONFORMAÇÃO	G Rebanhos	G Filhas 79% Rep.	HAUSA-G / 04-23
PTAT	1.65	Composto de Corpo	-0.18
Úbere Comp.	2.18	Composto Leiteiro	0.44
P&P Comp.	-0.02		

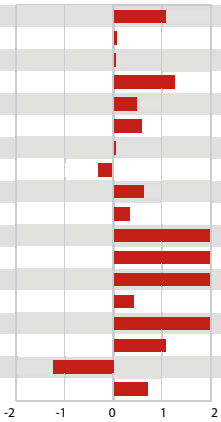

Estatura	Alta	+1.05
Força	Forte	+0.08
Profundidade de Corpo	Profundo	+0.04
Angulosidade	Costelas Abertas	+1.25
Ângulo de Garupa	Ísquios Baixos	+0.51
Largura Garupa	Larga	+0.60
Pernas Vistas de Lado	Curvas	+0.04
Pernas Vistas de Trás	Fechadas	-0.31
Ângulo Casco	Forte	+0.63
P&P Pontuação	Alta	+0.32
Inserção Úbere Anterior	Forte	+3.07
Altura Úbere Posterior	Alta	+2.58
Largura Úbere Posterior	Larga	+2.57
Lig. Médio	Forte	+0.43
Profundidade Úbere	Raso	+2.37
Coloc. Tetos Ant.	Fechados	+1.07
Comprimento Tetos Anteriores	Curtos	-1.24
Coloc. Tetos Post.	Centrados	+0.73

VIEW-HOME MRDIAN IOWA MB-87 - BISAVÓ

MIDAS-TOUCH **JAKERS**

200H012395 ALLEYOOP x DOC x BOURBON

GENOMAX SEMEXX A2A2

BRABANTDALE ALLEYOOP
MIDAS-TOUCH DOC JAY VG-86-2YR-USA
WOODCREST KING DOC
MIDAS-TOUCH BOURBON JESS GP-83-2YR-USA
WA-DEL ABS BOURBON
MIDAS-TOUCH VHM JESSICA GP-82-2YR-USA

ABRIL 2023

GPA LPI +3316 PRO$ 1820

DPF RDF BLF CNF BYF CVF — HH1F HH2F HH3F HH4F HH5F HH6F HCDF

Reg. #: HO840M3220248886 — aAa: 243165 — DMS: 126,123

Nasc: 12/14/2020 — Kappa Caseína: AB — Beta Caseína: A2A2

PRODUÇÃO	G Rebanhos	G Filhas 80% Rep.		GPA 23*APR
Leite kg 1352	Gordura kg 42	Gordura % -0.10	Proteína kg 48	Proteína % +0.02
Eficiência Alimentar 102	BMR 95	Eficiencia em Metano 101		

SAÚDE E REPRODUÇÃO			Immunity 93
Perm. Rebanho	101	Immunity Bezerra	105
C.C.S.	97	Facilidade de Parto	99
Fertilidade Filhas	99	Facilidade de Parto Materna	104
Escore de Condição Corporal	93	Velocidade Ordenha	100
Resistência à Mastite	101	Temperamento	97
Persistência Lactação	99	Resistência A Doenças Metabólicas	97

CONFORMAÇÃO	G Rebanhos	G Filhas 77% Rep.	GPA 23*APR
Conformação	13	Força Leiteira	7
Sistema Mamário	10	Garupa	5
Pernas & Pés	10		

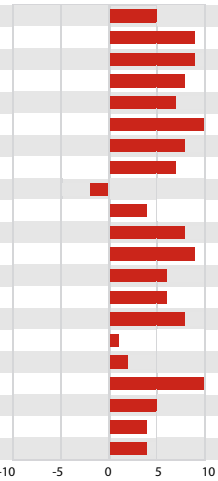

Profundidade Úbere	Raso	5S
Textura Úbere	Desejável	9
Lig Susp Médio	Forte	9
Inserção Úbere Anterior	Forte	8
Coloc. Tetos Ant.	Fechados	7C
Alt. Inserção Post.	Alta	10
Larg. Inserção Post.	Larga	8
Coloc. Tetos Post.	Centrados	7C
Comprimento Tetos	Curtos	2S
Ângulo Casco	Forte	4
Profund. Talão	Alto	8
Qualidade Óssea	Limpa	9
Pernas Vistas de Lado	Curvas	6C
Pernas Vistas de Trás	Paralelas	6
Estatura	Alta	8T
Largura Peito	Largo	1
Profundidade de Corpo	Profundo	2
Angularidade	Anguloso	10
Lombo	Forte	5
Ângulo de Garupa	Ísquios Baixos	4L
Larg. da Garupa	Larga	4

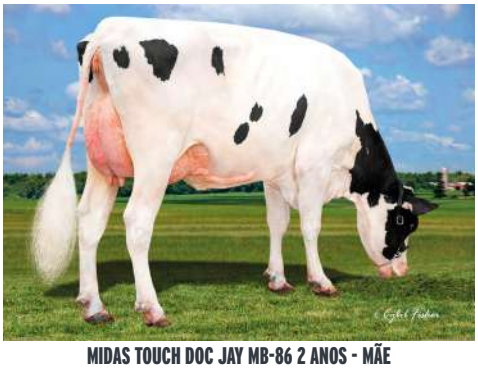

MIDAS TOUCH DOC JAY MB-86 2 ANOS - MÃE

PROGENESIS **JAVELIN**

200H012433 GAMEDAY x TORRO x SPECTRE

GENOMAX SEMEXX A2A2

RMD-DOTTERER SSI GAMEDAY
PROGENESIS TORRO JAZZHANDS GP-84-2YR-CAN
MAPLEHURST DELROY TORRO
BUSH-BROS SPECTRE JAZZ VG-85-2YR-CAN
DE-SU 13050 SPECTRE
BUSH-BROS JOSUPER 5823

ABRIL 2023

GTPI 2913

TD TR TL CNF TY TV 99%-I		HH1F HH2F HH3F HH4F HH5F HH6F HCDF
Reg. #: HOCANM14074858	aAa: 453621	DMS: 135,561
Nasc: 06/29/2021	Kappa Caseína: AB	Beta Caseína: A2A2

PRODUÇÃO	G Rebanhos	G Filhas 79% Rep.		CDCB-G / 04-23
Leite lbs 2007	Gordura lbs 90	Gordura % +0.04	Proteína lbs 66	Proteína % +0.01
NM$ 1044	CM$ 1050	FM$ 1012	GM$ 992	DWP$ 745
Eficiência Alimentar 280	RFI -36	Economia Alimentar 225	Eficiencia em Metano 99	

SAÚDE E REPRODUÇÃO			Immunity 98
Vida Produtiva	5.9	Immunity Bezerra	96
C.C.S.	2.84	Taxa Concepção Vacas	1.4
Taxa de Prenhez das Filhas	-0.5	Taxa Concepção Novilhas	2.1
Sobrevivência	1.3	Facilidade de Parto	1.8% 63% Rep.
Sobrevivencia Novilhas	1.1	Fac. Parto Filhas	2.0% 60% Rep.
Índice de Fertilidade	0.1	Mortalidade das Crias	5.5%
		Natimorto Filhas	3.7%

CONFORMAÇÃO	G Rebanhos	G Filhas 77% Rep.	HAUSA-G / 04-23
PTAT	0.86	Composto de Corpo	-1.25
Úbere Comp.	0.70	Composto Leiteiro	0.04
P&P Comp.	0.02		

Estatura		Baixa	-0.38
Força		Debil	-0.61
Profundidade de Corpo		Raso	-0.42
Angulosidade		Costelas Abertas	+1.31
Ângulo de Garupa		Ísquios Baixos	+1.10
Largura Garupa		Estreita	-0.43
Pernas Vistas de Lado		Retas	-0.97
Pernas Vistas de Trás		Fechadas	-0.28
Ângulo Casco		Forte	+0.07
P&P Pontuação		Alta	+0.02
Inserção Úbere Anterior		Forte	+0.49
Altura Úbere Posterior		Alta	+1.30
Largura Úbere Posterior		Larga	+1.60
Lig. Médio		Fraco	-0.26
Profundidade Úbere		Profundo	-0.46
Coloc. Tetos Ant.		Fechados	+0.34
Comprimento Tetos Anteriores		Curtos	-1.20
Coloc. Tetos Post.		Centrados	+0.18

-2 -1 0 1 2

DULET **KOUFAX**

200H012329 PARACHUTE x DELTA-LAMBDA x DIAMOND

GENOMAX SEMEXX A2A2

PROGENESIS PARACHUTE
DULET D-LAMBDA KATRINA VG-87-4YR-CAN
FARNEAR DELTA-LAMBDA
DULET DIAMOND KARVY EX-90-3E-CAN 9*
SEAGULL-BAY DIAMONDS
DULET ARTES KARLOTE VG-88-3YR-CAN 16*

REGISTRO: HOBRAM01728 **ABRIL 2023**

GTPI 2694

TD TR TL CNF TY TV 99%-I		HH1F HH2F HH3F HH4F HH5F HH6F HCDF
Reg. #: HOCANM120396330	aAa: 234165	DMS:
Nasc: 10/13/2020	Kappa Caseína: AA	Beta Caseína: A2A2

PRODUÇÃO	G Rebanhos	G Filhas 82% Rep.		CDCB-G / 04-23
Leite lbs 1218	Gordura lbs 68	Gordura % +0.07	Proteína lbs 39	Proteína % 0.00
NM$ 631	CM$ 636	FM$ 615	GM$ 598	DWP$ 418
Eficiência Alimentar 172	RFI -56	Economia Alimentar -19	Eficiencia em Metano 95	

SAÚDE E REPRODUÇÃO			Immunity 98
Vida Produtiva	2.8	Immunity Bezerra	100
C.C.S.	2.84	Taxa Concepção Vacas	0.1
Taxa de Prenhez das Filhas	-0.8	Taxa Concepção Novilhas	0.8
Sobrevivência	-0.8	Facilidade de Parto	1.9% 70% Rep.
Sobrevivencia Novilhas	0.1	Fac. Parto Filhas	1.7% 61% Rep.
Índice de Fertilidade	-0.1	Mortalidade das Crias	5.3%
		Natimorto Filhas	5.3%

CONFORMAÇÃO	G Rebanhos	G Filhas 80% Rep.	HAUSA-G / 04-23
PTAT	1.82	Composto de Corpo	0.50
Úbere Comp.	2.18	Composto Leiteiro	0.84
P&P Comp.	-0.01		

Estatura		Alta	+1.29
Força		Forte	+0.68
Profundidade de Corpo		Profundo	+0.58
Angulosidade		Costelas Abertas	+1.21
Ângulo de Garupa		Ísquios Altos	-0.13
Largura Garupa		Larga	+1.40
Pernas Vistas de Lado		Retas	-0.92
Pernas Vistas de Trás		Fechadas	0.00
Ângulo Casco		Forte	+1.36
P&P Pontuação		Alta	+0.29
Inserção Úbere Anterior		Forte	+2.72
Altura Úbere Posterior		Alta	+3.06
Largura Úbere Posterior		Larga	+3.16
Lig. Médio		Forte	+0.71
Profundidade Úbere		Raso	+1.53
Coloc. Tetos Ant.		Fechados	+1.13
Comprimento Tetos Anteriores		Curtos	-0.91
Coloc. Tetos Post.		Centrados	+0.84

-2 -1 0 1 2

DULET D-LAMB KATRINA MB-87 - MÃE

COOKIECUTTER **LABYRINTH**

200H009234 HIGHJUMP x RENEGADE x HELIX

GENOMAX SEMEXX

AOT HIGHJUMP
COOKIECUTTER LADYRENEGAD GP-82-2YR-USA
S-S-I PR RENEGADE
QUIET-BROOK-D HELX LADIX
AOT SILVER HELIX
QUIET-BROOK-D DELTA LADDLE VG-87-4YR-USA

ABRIL 2023

GTPI 2932

TD TR TL CNF TY TV 99%-I HH1F HH2F HH3F HH4F HH5F HH6F HCDF

Reg. #: HO840M3212874397 aAa: DMS: 123,126

Nasc: 10/09/2020 Kappa Caseína: BE Beta Caseína: A1A2

PRODUÇÃO	G Rebanhos	G Filhas 81% Rep.		CDCB-G / 04-23
Leite lbs 1066	Gordura lbs 97	Gordura % +0.19	Proteína lbs 49	Proteína % +0.05
NM$ 862	CM$ 876	FM$ 775	GM$ 853	DWP$ 987
Eficiência Alimentar 238	RFI -2	Economia Alimentar 14	Eficiencia em Metano 97	

SAÚDE E REPRODUÇÃO			Immunity 103
Vida Produtiva	4.1	Immunity Bezerra	102
C.C.S.	2.77	Taxa Concepção Vacas	1.6
Taxa de Prenhez das Filhas	0.5	Taxa Concepção Novilhas	-0.3
Sobrevivência	-1.0	Facilidade de Parto	2.1% 76% Rep.
Sobrevivencia Novilhas	0.7	Fac. Parto Filhas	2.0% 70% Rep.
Índice de Fertilidade	0.5	Mortalidade das Crias	6.3%
		Natimorto Filhas	4.9%

CONFORMAÇÃO	G Rebanhos	G Filhas 80% Rep.		HAUSA-G / 04-23
PTAT	1.68	Composto de Corpo	-0.07	
Úbere Comp.	1.99	Composto Leiteiro	0.97	
P&P Comp.	0.93			

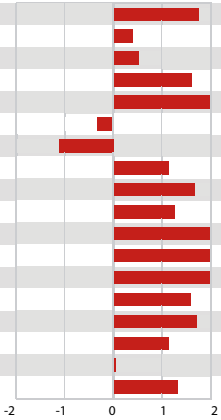

Estatura	Alta	+1.76
Força	Forte	+0.41
Profundidade de Corpo	Profundo	+0.54
Angulosidade	Costelas Abertas	+1.62
Ângulo de Garupa	Ísquios Baixos	+2.54
Largura Garupa	Estreita	-0.32
Pernas Vistas de Lado	Retas	-1.09
Pernas Vistas de Trás	Paralelas	+1.13
Ângulo Casco	Forte	+1.71
P&P Pontuação	Alta	+1.26
Inserção Úbere Anterior	Forte	+2.00
Altura Úbere Posterior	Alta	+2.73
Largura Úbere Posterior	Larga	+2.93
Lig. Médio	Forte	+1.60
Profundidade Úbere	Raso	+1.72
Coloc. Tetos Ant.	Fechados	+1.14
Comprimento Tetos Anteriores	Longos	+0.03
Coloc. Tetos Post.	Centrados	+1.35

-2 -1 0 1 2

COOKIECUTTER **LARSON**

200H012340 HIGHJUMP x HELIX x DELTA

GENOMAX SEMEXX A2A2 FERTILITY FIRST

AOT HIGHJUMP
QUIET-BROOK-D HELX LADIX
AOT SILVER HELIX
QUIET-BROOK-D DELTA LADDLE VG-87-4YR-USA
MR MOGUL DELTA 1427
QUIET-BROOK-D BABYLAT VG-87-3YR-USA

REGISTRO: HOBRAM01431 **ABRIL 2023**

GTPI 2964

TD TR TL CNF TY TV 99%-I HH1F HH2F HH3F HH4F HH5F HH6F HCDF

Reg. #: HO840M3212874416 aAa: 324165 DMS: 135,345

Nasc: 11/05/2020 Kappa Caseína: AB Beta Caseína: A2A2

PRODUÇÃO	G Rebanhos	G Filhas 82% Rep.		CDCB-G / 04-23
Leite lbs 1406	Gordura lbs 99	Gordura % +0.15	Proteína lbs 52	Proteína % +0.03
NM$ 852	CM$ 859	FM$ 802	GM$ 849	DWP$ 1010
Eficiência Alimentar 248	RFI -41	Economia Alimentar 34	Eficiencia em Metano 97	

SAÚDE E REPRODUÇÃO			Immunity 100
Vida Produtiva	3.4	Immunity Bezerra	102
C.C.S.	2.90	Taxa Concepção Vacas	1.2
Taxa de Prenhez das Filhas	0.0	Taxa Concepção Novilhas	1.5
Sobrevivência	-2.7	Facilidade de Parto	1.7% 71% Rep.
Sobrevivencia Novilhas	1.1	Fac. Parto Filhas	2.1% 70% Rep.
Índice de Fertilidade	0.6	Mortalidade das Crias	5.6%
		Natimorto Filhas	5.2%

CONFORMAÇÃO	G Rebanhos	G Filhas 80% Rep.		HAUSA-G / 04-23
PTAT	2.47	Composto de Corpo	0.04	
Úbere Comp.	2.43	Composto Leiteiro	1.67	
P&P Comp.	0.83			

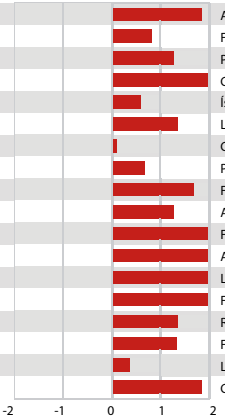

Estatura	Alta	+1.85
Força	Forte	+0.83
Profundidade de Corpo	Profundo	+1.28
Angulosidade	Costelas Abertas	+2.80
Ângulo de Garupa	Ísquios Baixos	+0.59
Largura Garupa	Larga	+1.37
Pernas Vistas de Lado	Curvas	+0.09
Pernas Vistas de Trás	Paralelas	+0.69
Ângulo Casco	Forte	+1.71
P&P Pontuação	Alta	+1.25
Inserção Úbere Anterior	Forte	+2.29
Altura Úbere Posterior	Alta	+3.53
Largura Úbere Posterior	Larga	+4.04
Lig. Médio	Forte	+2.18
Profundidade Úbere	Raso	+1.36
Coloc. Tetos Ant.	Fechados	+1.35
Comprimento Tetos Anteriores	Longos	+0.36
Coloc. Tetos Post.	Centrados	+1.86

-2 -1 0 1 2

COMESTAR **LATAYO**

200H012527 PARFECT x TROPIC x UNIX

GENOMAX ROBOTREADY A2A2

SIEMERS RENGD PARFECT
COMESTAR LATASHA TROPIC VG-88-3YR-CAN
PEAK TROPIC
COMESTAR LANIKE UNIX VG-88-3YR-CAN
CROTEAU LESPERRON UNIX
COMESTAR LAMADONA DOORMAN EX-94-2E-CAN 22*

ABRIL 2023

GPA LPI +3487 PRO$ 2680

DPF RDF BLF CNF BYF CVF — HH1F HH2F HH3F HH4F HH5F HH6F HCDF

Reg. #: HOCANM120461146 — aAa: 342156 — DMS: 246,234
Nasc: 06/17/2021 — Kappa Caseína: BB — Beta Caseína: A2A2

PRODUÇÃO	G Rebanhos	G Filhas 80% Rep.		GPA 23*APR
Leite kg 1136	Gordura kg 79	Gordura % +0.31	Proteína kg 59	Proteína % +0.17
Eficiência Alimentar 99	BMR 94	Eficiencia em Metano 102		

SAÚDE E REPRODUÇÃO		Immunity 99	
Perm. Rebanho	104	Immunity Bezerra	99
C.C.S.	100	Facilidade de Parto	99
Fertilidade Filhas	103	Facilidade de Parto Materna	107
Escore de Condição Corporal	105	Velocidade Ordenha	98
Resistência à Mastite	101	Temperamento	101
Persistência Lactação	102	Resistência A Doenças Metabólicas	104

CONFORMAÇÃO	G Rebanhos	G Filhas 77% Rep.	GPA 23*APR
Conformação	9	Força Leiteira	7
Sistema Mamário	7	Garupa	0
Pernas & Pés	7		

Profundidade Úbere	Profundo	1D
Textura Úbere	Desejável	8
Lig Susp Médio	Forte	7
Inserção Úbere Anterior	Forte	5
Coloc. Tetos Ant.	Fechados	3C
Alt. Inserção Post.	Alta	3
Larg. Inserção Post.	Larga	7
Coloc. Tetos Post.	Centrados	4C
Comprimento Tetos	Longos	2L
Ângulo Casco	Forte	5
Profund. Talão	Alto	9
Qualidade Óssea	Limpa	3
Pernas Vistas de Lado	Retas	4S
Pernas Vistas de Trás	Paralelas	11
Estatura	Alta	2T
Largura Peito	Largo	7
Profundidade de Corpo	Profundo	3
Angularidade	Anguloso	3
Lombo	Forte	1
Ângulo de Garupa	Ísquios Altos	5H
Larg. da Garupa	Larga	7

-10 -5 0 5 10

COMESTAR LAMADONA DOORMAN EX-94 2E - BISAVÓ

COMESTAR **LEMAGIC**

200H012437 CHIEF x IMPRESSION x DOORMAN

GENOMAX A2A2 ROBOTREADY

STANTONS CHIEF
COMESTAR LAMAGIC IMPRESSION EX-93-4YR-CAN
MONUMENT IMPRESSION
COMESTAR LAMADONA DOORMAN EX-94-2E-CAN 22*
VAL-BISSON DOORMAN
COMESTAR LAUTAMAI MAN O MAN VG-87-2YR-CAN 18*

ABRIL 2023

GPA LPI +3126 PRO$ 1414

VG DPF RDF BLF CNF BYF CVF — HH1F HH2F HH3F HH4F HH5F HH6F HCDF

Reg. #: HOCANM120461050 — aAa: 432615 — DMS: 234,123
Nasc: 01/24/2021 — Kappa Caseína: AB — Beta Caseína: A2A2

PRODUÇÃO	G Rebanhos	G Filhas 84% Rep.		GPA 23*APR
Leite kg 674	Gordura kg 45	Gordura % +0.18	Proteína kg 32	Proteína % +0.08
Eficiência Alimentar 91	BMR 94	Eficiencia em Metano 98		

SAÚDE E REPRODUÇÃO		Immunity 101	
Perm. Rebanho	103	Immunity Bezerra	107
C.C.S.	102	Facilidade de Parto	96
Fertilidade Filhas	98	Facilidade de Parto Materna	99
Escore de Condição Corporal	102	Velocidade Ordenha	101
Resistência à Mastite	103	Temperamento	101
Persistência Lactação	104	Resistência A Doenças Metabólicas	101

CONFORMAÇÃO	G Rebanhos	G Filhas 82% Rep.	GPA 23*APR
Conformação	12	Força Leiteira	10
Sistema Mamário	8	Garupa	9
Pernas & Pés	6		

Profundidade Úbere	Raso	5S
Textura Úbere	Desejável	9
Lig Susp Médio	Forte	3
Inserção Úbere Anterior	Forte	5
Coloc. Tetos Ant.	Abertos	3W
Alt. Inserção Post.	Alta	8
Larg. Inserção Post.	Larga	8
Coloc. Tetos Post.	Abertos	2W
Comprimento Tetos	Curtos	0
Ângulo Casco	Forte	5
Profund. Talão	Alto	7
Qualidade Óssea	Limpa	2
Pernas Vistas de Lado	Retas	3S
Pernas Vistas de Trás	Paralelas	7
Estatura	Alta	7T
Largura Peito	Largo	5
Profundidade de Corpo	Profundo	2
Angularidade	Anguloso	9
Lombo	Forte	9
Ângulo de Garupa	Ísquios Baixos	1L
Larg. da Garupa	Larga	10

-10 -5 0 5 10

COMESTAR LAMAGIC IMPRESSION EX-93 - MÃE

PROGENESIS **MAASTRICHT**

200H012363 BRAVE x PYRAMID x TOPNOTCH

GENOMAX · FASTSTART · SEMEXX · IMMUNITY+

SIEMERS BRAVE
PROGENESIS PYRAMID MOLINA VG-85-3YR-CAN
PROGENESIS PYRAMID
PROGENESIS TOPNOTCH MACIE GP-83-2YR-CAN
PROGENESIS TOPNOTCH
PROGENESIS DUKE MELEE VG-87-5YR-USA 8*

ABRIL 2023

GTPI 3063

TD TR TL CNF TY TV 99%-I — HH1F HH2F HH3F HH4F HH5F HH6F HCDF

Reg. #: HOCANM14074677 — aAa: 324165 — DMS: 345,135

Nasc: 04/19/2021 — Kappa Caseína: AA — Beta Caseína: A1A2

PRODUÇÃO	G Rebanhos	G Filhas 80% Rep.		CDCB-G / 04-23
Leite lbs 1295	Gordura lbs 97	Gordura % +0.16	Proteína lbs 58	Proteína % +0.06
NM$ 1179	CM$ 1197	FM$ 1078	GM$ 1158	DWP$ 1126
Eficiência Alimentar 287	RFI -189	Economia Alimentar 318	Eficiencia em Metano 96	

SAÚDE E REPRODUÇÃO			Immunity 106
Vida Produtiva	7.2	Immunity Bezerra	103
C.C.S.	2.63	Taxa Concepção Vacas	3.0
Taxa de Prenhez das Filhas	1.2	Taxa Concepção Novilhas	0.7
Sobrevivência	2.5	Facilidade de Parto	1.9% 62% Rep.
Sobrevivencia Novilhas	0.7	Fac. Parto Filhas	2.2% 57% Rep.
Índice de Fertilidade	1.2	Mortalidade das Crias	5.2%
		Natimorto Filhas	3.6%

CONFORMAÇÃO	G Rebanhos	G Filhas 78% Rep.		HAUSA-G / 04-23
PTAT		0.88	Composto de Corpo	-0.85
Úbere Comp.		1.95	Composto Leiteiro	-0.50
P&P Comp.		-0.36		

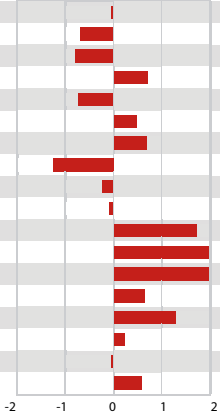

Estatura		Baixa	-0.04
Força		Debil	-0.71
Profundidade de Corpo		Raso	-0.81
Angulosidade		Costelas Abertas	+0.74
Ângulo de Garupa		Ísquios Altos	-0.75
Largura Garupa		Larga	+0.50
Pernas Vistas de Lado		Curvas	+0.69
Pernas Vistas de Trás		Fechadas	-1.23
Ângulo Casco		Fraco	-0.22
P&P Pontuação		Baixa	-0.08
Inserção Úbere Anterior		Forte	+1.74
Altura Úbere Posterior		Alta	+2.56
Largura Úbere Posterior		Larga	+2.42
Lig. Médio		Forte	+0.66
Profundidade Úbere		Raso	+1.30
Coloc. Tetos Ant.		Fechados	+0.23
Comprimento Tetos Anteriores		Curtos	-0.03
Coloc. Tetos Post.		Centrados	+0.59

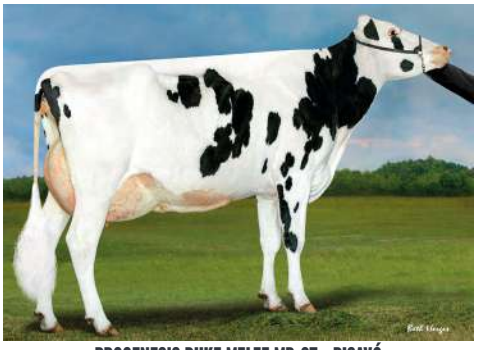

PROGENESIS DUKE MELEE MB-87 - BISAVÓ

HENDEL-VATLAND **MAGIC**

200H012278 EINSTEIN x ROLAN x AMULE

GENOMAX · FERTILITY FIRST · A2A2 · IMMUNITY+

SILVERRIDGE V EINSTEIN
MS HENDEL ROLN MYRA 5077 GP-83-2YR-USA
PROGENESIS MODEST ROLAN 512
FOUR-CAL AM MISSY 4666 VG-87-4YR-USA
PEAK AMULET
VIEW-HOME KBOY ROCKSTAR

REGISTRO: AX163032 — **ABRIL 2023**

GTPI 2972

TD TR TL CNF TY TV 99%-I — HH1F HH2F HH3F HH4F HH5C HH6F HCDF

Reg. #: HO840M3218804006 — aAa: 243165 — DMS: 345,135

Nasc: 06/13/2020 — Kappa Caseína: AB — Beta Caseína: A2A2

PRODUÇÃO	G Rebanhos	G Filhas 81% Rep.		CDCB-G / 04-23
Leite lbs 1081	Gordura lbs 91	Gordura % +0.17	Proteína lbs 58	Proteína % +0.08
NM$ 923	CM$ 943	FM$ 794	GM$ 880	DWP$ 920
Eficiência Alimentar 236	RFI -9	Economia Alimentar -54	Eficiencia em Metano 105	

SAÚDE E REPRODUÇÃO			Immunity 109
Vida Produtiva	5.1	Immunity Bezerra	104
C.C.S.	2.71	Taxa Concepção Vacas	0.9
Taxa de Prenhez das Filhas	0.2	Taxa Concepção Novilhas	0.9
Sobrevivência	0.2	Facilidade de Parto	2.2% 75% Rep.
Sobrevivencia Novilhas	1.1	Fac. Parto Filhas	1.9% 70% Rep.
Índice de Fertilidade	0.8	Mortalidade das Crias	6.3%
		Natimorto Filhas	4.5%

CONFORMAÇÃO	G Rebanhos	G Filhas 80% Rep.		HAUSA-G / 04-23
PTAT		1.29	Composto de Corpo	0.42
Úbere Comp.		1.87	Composto Leiteiro	0.12
P&P Comp.		0.59		

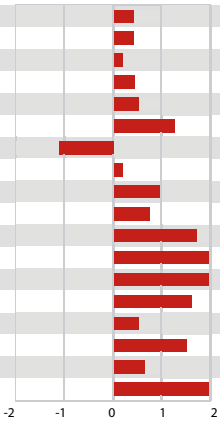

Estatura		Alta	+0.42
Força		Forte	+0.42
Profundidade de Corpo		Profundo	+0.19
Angulosidade		Costelas Abertas	+0.45
Ângulo de Garupa		Ísquios Baixos	+0.53
Largura Garupa		Larga	+1.26
Pernas Vistas de Lado		Retas	-1.09
Pernas Vistas de Trás		Paralelas	+0.20
Ângulo Casco		Forte	+0.99
P&P Pontuação		Alta	+0.77
Inserção Úbere Anterior		Forte	+1.72
Altura Úbere Posterior		Alta	+2.35
Largura Úbere Posterior		Larga	+3.03
Lig. Médio		Forte	+1.64
Profundidade Úbere		Raso	+0.52
Coloc. Tetos Ant.		Fechados	+1.54
Comprimento Tetos Anteriores		Longos	+0.67
Coloc. Tetos Post.		Centrados	+2.12

VIEW-HOME MRDIAN IOWA MB-87 - 4A MÃE

MELKSTAD SMX **RUSH EINSTEIN**

200H006704 EINSTEIN x PADAWAN x DUKE

GENOMAX IMMUNITY+

SILVERRIDGE V EINSTEIN
PROGENESIS PADAWAN MAHLIA
PROGENESIS PADAWAN
PROGENESIS DUKE MELEE VG-87-4YR-USA 5*
S-S-I MONTROSS DUKE
PEAK BOMBERO MAXIMA VG-87-6YR-USA DOM

REGISTRO: AX162750 **ABRIL 2023**

GTPI 2899

HH1F HH2F HH3F HH4F HH5C HH6F HCDF

Reg. #: HOBRAMBX162750 DMS:

Nasc: 11/20/2020 Kappa Caseína: Beta Caseína: A1A2

PRODUÇÃO	G Rebanhos	G Filhas	81% Rep.	CDCB-G / 04-23
Leite lbs 1165	Gordura lbs 91	Gordura % +0.16	Proteína lbs 61	Proteína % +0.09
NM$ 833	CM$ 854	FM$ 702	GM$ 779	DWP$
Eficiência Alimentar 231	RFI 54	Economia Alimentar -154	Eficiencia em Metano	

SAÚDE E REPRODUÇÃO			Immunity 108
Vida Produtiva	3.9	Immunity Bezerra	107
C.C.S.	2.70	Taxa Concepção Vacas	0.2
Taxa de Prenhez das Filhas	-0.8	Taxa Concepção Novilhas	-0.4
Sobrevivência	-0.1	Facilidade de Parto	1.9% 63% Rep.
Sobrevivencia Novilhas	0.9	Fac. Parto Filhas	2.1% 61% Rep.
Índice de Fertilidade	-0.4	Mortalidade das Crias	5.9%
		Natimorto Filhas	5.4%

CONFORMAÇÃO	G Rebanhos	G Filhas	80% Rep.	HAUSA-G / 04-23
PTAT		1.32	Composto de Corpo	0.66
Úbere Comp.		1.67	Composto Leiteiro	0.68
P&P Comp.		0.48		

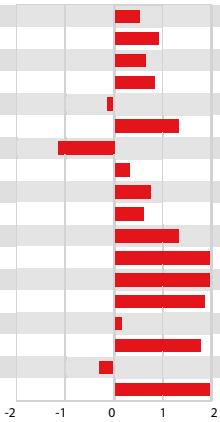

Estatura	Alta	+0.53
Força	Forte	+0.92
Profundidade de Corpo	Profundo	+0.66
Angulosidade	Costelas Abertas	+0.86
Ângulo de Garupa	Ísquios Altos	-0.15
Largura Garupa	Larga	+1.32
Pernas Vistas de Lado	Retas	-1.14
Pernas Vistas de Trás	Paralelas	+0.33
Ângulo Casco	Forte	+0.77
P&P Pontuação	Alta	+0.64
Inserção Úbere Anterior	Forte	+1.33
Altura Úbere Posterior	Alta	+2.02
Largura Úbere Posterior	Larga	+3.10
Lig. Médio	Forte	+1.89
Profundidade Úbere	Raso	+0.18
Coloc. Tetos Ant.	Fechados	+1.80
Comprimento Tetos Anteriores	Curtos	-0.29
Coloc. Tetos Post.	Centrados	+2.45

PROGENESIS **MAHOMES**

200H011987 ELDORADO x MILKTIME x MODESTY

GENOMAX A2A2 IMMUNITY+ GRAZINGPRO

STANTONS ELDORADO
PROGENESIS MILKTIME MIRAGE
STE ODILE MILKTIME
PROGENESIS MODESTY MISSILE GP-81-2YR-USA 1*
BACON-HILL PETY MODESTY
OCD DELTA MISSY EX-93-5YR-CAN 5*

REGISTRO: AX162918 **ABRIL 2023**

GTPI 2887

VG TD TR TL CNF TY TV 99%-I HH1F HH2F HH3F HH4F HH5F HH6F HCDF

Reg. #: HOCANM13442781 aAa: 432561 DMS: 135,123

Nasc: 12/15/2019 Kappa Caseína: BB Beta Caseína: A2A2

PRODUÇÃO	G Rebanhos	G Filhas	79% Rep.	CDCB-G / 04-23
Leite lbs 1299	Gordura lbs 74	Gordura % +0.08	Proteína lbs 53	Proteína % +0.04
NM$ 927	CM$ 940	FM$ 853	GM$ 908	DWP$ 906
Eficiência Alimentar 227	RFI -80	Economia Alimentar 174	Eficiencia em Metano 103	

SAÚDE E REPRODUÇÃO			Immunity 106
Vida Produtiva	5.4	Immunity Bezerra	101
C.C.S.	2.74	Taxa Concepção Vacas	2.4
Taxa de Prenhez das Filhas	0.7	Taxa Concepção Novilhas	2.2
Sobrevivência	0.8	Facilidade de Parto	1.5% 83% Rep.
Sobrevivencia Novilhas	1.0	Fac. Parto Filhas	1.7% 72% Rep.
Índice de Fertilidade	1.5	Mortalidade das Crias	5.2%
		Natimorto Filhas	4.6%

CONFORMAÇÃO	G Rebanhos	G Filhas	78% Rep.	HAUSA-G / 04-23
PTAT		0.97	Composto de Corpo	-0.62
Úbere Comp.		1.66	Composto Leiteiro	-0.25
P&P Comp.		0.16		

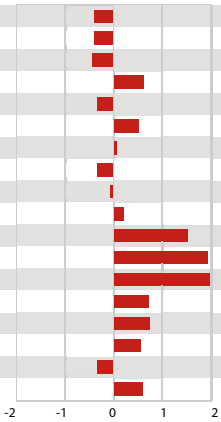

Estatura	Baixa	-0.39
Força	Debil	-0.40
Profundidade de Corpo	Raso	-0.44
Angulosidade	Costelas Abertas	+0.64
Ângulo de Garupa	Ísquios Altos	-0.34
Largura Garupa	Larga	+0.54
Pernas Vistas de Lado	Curvas	+0.05
Pernas Vistas de Trás	Fechadas	-0.32
Ângulo Casco	Fraco	-0.07
P&P Pontuação	Alta	+0.19
Inserção Úbere Anterior	Forte	+1.52
Altura Úbere Posterior	Alta	+1.98
Largura Úbere Posterior	Larga	+2.12
Lig. Médio	Forte	+0.75
Profundidade Úbere	Raso	+0.78
Coloc. Tetos Ant.	Fechados	+0.58
Comprimento Tetos Anteriores	Curtos	-0.34
Coloc. Tetos Post.	Centrados	+0.61

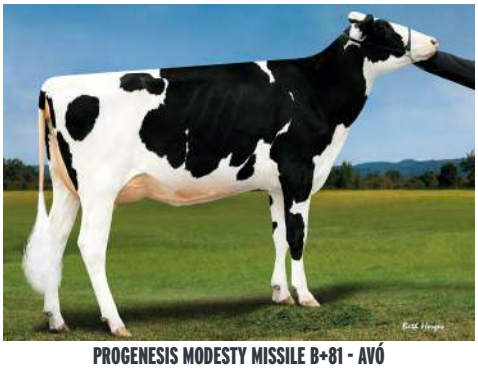

PROGENESIS MODESTY MISSILE B+81 - AVÓ

PEAK **MAJORDOMO**

200H011747 MARIUS x FRAZZLED x DELTA

GENOMAX SEMEXX

PROGENESIS MARIUS
PENN-ENGLAND MAGNOLIA
MELARRY JOSUPER FRAZZLED
PENN-ENGLAND MARGE 11740 GP-82-3YR-USA
MR MOGUL DELTA 1427
PENN-ENGLAND MARGE 10152 GP-81-3YR-USA

REGISTRO: AX158430 **ABRIL 2023**

GTPI 2767

TD TR TL CNF TY TV 99%-I HH1F HH2F HH3F HH4F HH5F HH6F HCDF

Reg. #: HOCANM13353511 aAa: 342516 DMS: 561,456

Nasc: 02/04/2019 Kappa Caseína: AB Beta Caseína: A1A2

PRODUÇÃO	G Rebanhos	G Filhas	82% Rep.	CDCB-G / 04-23
Leite lbs 1241	Gordura lbs 73	Gordura % +0.09	Proteína lbs 49	Proteína % +0.04
NM$ 819	CM$ 833	FM$ 753	GM$ 724	DWP$ 1001
Eficiência Alimentar 206	RFI -27	Economia Alimentar 66	Eficiencia em Metano 100	

SAÚDE E REPRODUÇÃO			Immunity 102
Vida Produtiva	4.9	Immunity Bezerra	96
C.C.S.	2.64	Taxa Concepção Vacas	-0.5
Taxa de Prenhez das Filhas	-2.0	Taxa Concepção Novilhas	-1.4
Sobrevivência	1.0	Facilidade de Parto	1.7% 95% Rep.
Sobrevivencia Novilhas	1.1	Fac. Parto Filhas	2.2% 70% Rep.
Índice de Fertilidade	-1.5	Mortalidade das Crias	5.6%
		Natimorto Filhas	4.1%

CONFORMAÇÃO	G Rebanhos	G Filhas	80% Rep.	HAUSA-G / 04-23
PTAT	1.05	Composto de Corpo	-0.25	
Úbere Comp.	1.71	Composto Leiteiro	-0.29	
P&P Comp.	0.14			

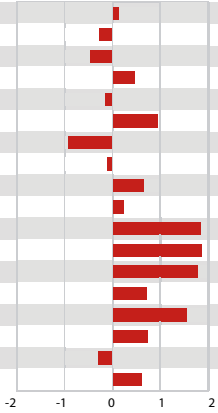

Estatura		Alta	+0.12
Força		Debil	-0.25
Profundidade de Corpo		Raso	-0.48
Angulosidade		Costelas Abertas	+0.48
Ângulo de Garupa		Ísquios Altos	-0.15
Largura Garupa		Larga	+0.96
Pernas Vistas de Lado		Retas	-0.92
Pernas Vistas de Trás		Fechadas	-0.11
Ângulo Casco		Forte	+0.68
P&P Pontuação		Alta	+0.22
Inserção Úbere Anterior		Forte	+1.85
Altura Úbere Posterior		Alta	+1.91
Largura Úbere Posterior		Larga	+1.80
Lig. Médio		Forte	+0.74
Profundidade Úbere		Raso	+1.56
Coloc. Tetos Ant.		Fechados	+0.76
Comprimento Tetos Anteriores		Curtos	-0.30
Coloc. Tetos Post.		Centrados	+0.64

PROGENESIS **MALIBU**

200H012265 ZASBERILLA x CABOT x TOPNOTCH

GENOMAX

CLAYNOOK ZASBERILLA
PROGENESIS CABOT MINUS GP-83-2YR-CAN
BOMAZ CABOT
PROGENESIS TOPNOTCH MACIE GP-83-2YR-CAN
PROGENESIS TOPNOTCH
PROGENESIS DUKE MELEE VG-87-5YR-USA 8*

REGISTRO: HOBRAM01395 **ABRIL 2023**

GTPI 2991

TD TR TL CNF TY TV 99%-I HH1F HH2F HH3F HH4F HH5F HH6F HCDF

Reg. #: HOCANM13996378 aAa: 324156 DMS: 123,135

Nasc: 11/26/2020 Kappa Caseína: AB Beta Caseína: A1A2

PRODUÇÃO	G Rebanhos	G Filhas	81% Rep.	CDCB-G / 04-23
Leite lbs 803	Gordura lbs 102	Gordura % +0.25	Proteína lbs 60	Proteína % +0.12
NM$ 893	CM$ 918	FM$ 718	GM$ 868	DWP$ 836
Eficiência Alimentar 252	RFI -17	Economia Alimentar -98	Eficiencia em Metano 106	

SAÚDE E REPRODUÇÃO			Immunity 99
Vida Produtiva	3.6	Immunity Bezerra	100
C.C.S.	2.78	Taxa Concepção Vacas	1.1
Taxa de Prenhez das Filhas	-0.3	Taxa Concepção Novilhas	0.2
Sobrevivência	-0.5	Facilidade de Parto	1.8% 63% Rep.
Sobrevivencia Novilhas	0.9	Fac. Parto Filhas	1.9% 61% Rep.
Índice de Fertilidade	0.2	Mortalidade das Crias	5.4%
		Natimorto Filhas	5.0%

CONFORMAÇÃO	G Rebanhos	G Filhas	80% Rep.	HAUSA-G / 04-23
PTAT	1.81	Composto de Corpo	0.76	
Úbere Comp.	2.30	Composto Leiteiro	1.14	
P&P Comp.	0.27			

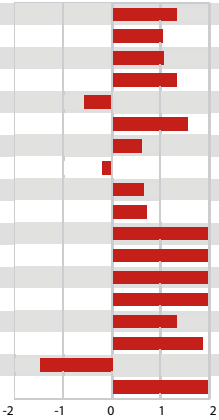

Estatura		Alta	+1.32
Força		Forte	+1.01
Profundidade de Corpo		Profundo	+1.05
Angulosidade		Costelas Abertas	+1.32
Ângulo de Garupa		Ísquios Altos	-0.56
Largura Garupa		Larga	+1.57
Pernas Vistas de Lado		Curvas	+0.62
Pernas Vistas de Trás		Fechadas	-0.20
Ângulo Casco		Forte	+0.66
P&P Pontuação		Alta	+0.74
Inserção Úbere Anterior		Forte	+2.22
Altura Úbere Posterior		Alta	+3.02
Largura Úbere Posterior		Larga	+3.70
Lig. Médio		Forte	+2.51
Profundidade Úbere		Raso	+1.34
Coloc. Tetos Ant.		Fechados	+1.90
Comprimento Tetos Anteriores		Curtos	-1.48
Coloc. Tetos Post.		Centrados	+2.41

PROGENESIS DUKE MELEE MB-87 - BISAVÓ

PROGENESIS **MARAUDER**

200H012411 BRAVE x PYRAMID x TOPNOTCH

GENOMAX SEMEXX A2A2

SIEMERS BRAVE
PROGENESIS PYRAMID MOLINA VG-85-3YR-CAN
PROGENESIS PYRAMID
PROGENESIS TOPNOTCH MACIE GP-83-2YR-CAN
PROGENESIS TOPNOTCH
PROGENESIS DUKE MELEE VG-87-5YR-USA 8*

ABRIL 2023

GTPI 2969

TD TR TL CNF TY TV 99%-I HH1F HH2F HH3F HH4F HH5F HH6F HCDF

Reg. #: HOCANM14074775 aAa: 243165 DMS:

Nasc: 05/27/2021 Kappa Caseína: AB Beta Caseína: A2A2

PRODUÇÃO	G Rebanhos	G Filhas	80% Rep.	CDCB-G / 04-23
Leite lbs 1923	Gordura lbs 75	Gordura % 0.00	Proteína lbs 77	Proteína % +0.06
NM$ 1026	CM$ 1040	FM$ 930	GM$ 971	DWP$ 812
Eficiência Alimentar 273	RFI -75	Economia Alimentar 196	Eficiencia em Metano 94	

SAÚDE E REPRODUÇÃO			Immunity 101
Vida Produtiva	5.7	Immunity Bezerra	105
C.C.S.	2.83	Taxa Concepção Vacas	1.1
Taxa de Prenhez das Filhas	-0.7	Taxa Concepção Novilhas	0.2
Sobrevivência	1.1	Facilidade de Parto	2.5% 62% Rep.
Sobrevivencia Novilhas	0.9	Fac. Parto Filhas	2.3% 57% Rep.
Índice de Fertilidade	-0.3	Mortalidade das Crias	5.3%
		Natimorto Filhas	4.0%

CONFORMAÇÃO	G Rebanhos	G Filhas	78% Rep.	HAUSA-G / 04-23
PTAT		1.62	Composto de Corpo	-0.79
Úbere Comp.		1.92	Composto Leiteiro	0.46
P&P Comp.		-0.17		

Estatura		Alta	+0.78
Força		Debil	-0.38
Profundidade de Corpo		Raso	-0.10
Angulosidade		Costelas Abertas	+1.88
Ângulo de Garupa		Ísquios Baixos	+0.12
Largura Garupa		Larga	+1.13
Pernas Vistas de Lado		Curvas	+1.19
Pernas Vistas de Trás		Fechadas	-0.88
Ângulo Casco		Fraco	-0.14
P&P Pontuação		Alta	+0.32
Inserção Úbere Anterior		Forte	+1.74
Altura Úbere Posterior		Alta	+2.79
Largura Úbere Posterior		Larga	+2.82
Lig. Médio		Forte	+1.03
Profundidade Úbere		Raso	+1.33
Coloc. Tetos Ant.		Fechados	+0.10
Comprimento Tetos Anteriores		Longos	+0.38
Coloc. Tetos Post.		Centrados	+0.38

-2 -1 0 1 2

PROGENESIS DUKE MELEE MB-87 - BISAVÓ

PROGENESIS **MELVILLE**

200H012124 FASTBALL x POSITIVE x MAGNUS

GENOMAX ROBOTREADY SEMEXX

BOMAZ FASTBALL
PROGENESIS POSITIV MILESTONE
PROGENESIS POSITIVE
PROGENESIS MAGNUS MIDLAND
WET TUFFENUFF MAGNUS
PEAK BOMBERO MAXIMA VG-87-6YR-USA DOM

ABRIL 2023

GTPI 2924

TD TR TL CNF TY TV 99%-I HH1F HH2F HH3F HH4F HH5F HH6F HCDF

Reg. #: HOCANM13712920 aAa: 243651 DMS: 135,561

Nasc: 06/08/2020 Kappa Caseína: AE Beta Caseína: A1A2

PRODUÇÃO	G Rebanhos	G Filhas	81% Rep.	CDCB-G / 04-23
Leite lbs 1641	Gordura lbs 101	Gordura % +0.13	Proteína lbs 56	Proteína % +0.02
NM$ 954	CM$ 961	FM$ 917	GM$ 871	DWP$ 998
Eficiência Alimentar 269	RFI -24	Economia Alimentar 131	Eficiencia em Metano 105	

SAÚDE E REPRODUÇÃO			Immunity 100
Vida Produtiva	4.7	Immunity Bezerra	99
C.C.S.	2.83	Taxa Concepção Vacas	-1.3
Taxa de Prenhez das Filhas	-2.2	Taxa Concepção Novilhas	1.8
Sobrevivência	0.2	Facilidade de Parto	1.9% 79% Rep.
Sobrevivencia Novilhas	1.0	Fac. Parto Filhas	2.5% 70% Rep.
Índice de Fertilidade	-1.2	Mortalidade das Crias	5.7%
		Natimorto Filhas	5.4%

CONFORMAÇÃO	G Rebanhos	G Filhas	80% Rep.	HAUSA-G / 04-23
PTAT		1.33	Composto de Corpo	-0.71
Úbere Comp.		2.11	Composto Leiteiro	-0.06
P&P Comp.		0.80		

Estatura		Baixa	-0.39
Força		Debil	-0.28
Profundidade de Corpo		Raso	-0.59
Angulosidade		Costelas Abertas	+0.74
Ângulo de Garupa		Ísquios Baixos	+0.31
Largura Garupa		Estreita	-0.11
Pernas Vistas de Lado		Retas	-0.31
Pernas Vistas de Trás		Paralelas	+0.47
Ângulo Casco		Forte	+0.46
P&P Pontuação		Alta	+0.73
Inserção Úbere Anterior		Forte	+1.69
Altura Úbere Posterior		Alta	+3.31
Largura Úbere Posterior		Larga	+3.03
Lig. Médio		Forte	+0.30
Profundidade Úbere		Raso	+0.52
Coloc. Tetos Ant.		Fechados	+0.21
Comprimento Tetos Anteriores		Curtos	-0.25
Coloc. Tetos Post.		Centrados	+0.15

-2 -1 0 1 2

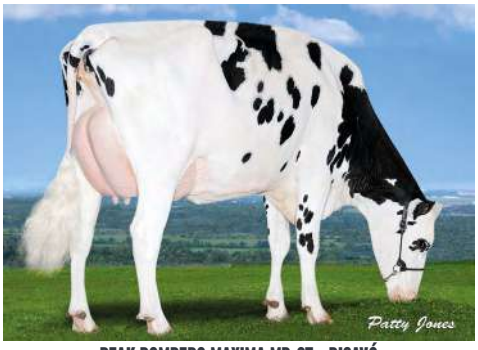

PEAK BOMBERO MAXIMA MB-87 - BISAVÓ

NOVUM **MERCY**

200H012330 ALCOVE x EUGENIO x DELTA

GENOMAX SEMEXX A2A2

WESTCOAST ALCOVE
PROGENESIS EUGENIO MERCEDES VG-88-6YR-CAN 3*
SILVERRIDGE V EUGENIO
OCD DELTA MISSY EX-93-5YR-CAN 5*
MR MOGUL DELTA 1427
BUTZ-HILL MAGICAL MISSY EX-94-2E-USA 5*

ABRIL 2023

GPA LPI +3526 PRO$ 2778

DPF RDF BLF CNF BYF CVF — HH1F HH2F HH3F HH4F HH5F HH6F HCDF

Reg. #: HOCANM13178104 aAa: 432516 DMS:
Nasc: 04/18/2019 Kappa Caseína: AA Beta Caseína: A2A2

PRODUÇÃO — G Rebanhos G Filhas 84% Rep. — GPA 23*APR

Leite kg	Gordura kg	Gordura %	Proteína kg	Proteína %
1580	99	+0.31	69	+0.11
Eficiência Alimentar	BMR	Eficiencia em Metano		
100	95	102		

SAÚDE E REPRODUÇÃO — Immunity 98

Perm. Rebanho	103	Immunity Bezerra	104
C.C.S.	97	Facilidade de Parto	100
Fertilidade Filhas	102	Facilidade de Parto Materna	105
Escore de Condição Corporal	100	Velocidade Ordenha	103
Resistência à Mastite	97	Temperamento	107
Persistência Lactação	101	Resistência A Doenças Metabólicas	99

CONFORMAÇÃO — G Rebanhos G Filhas 82% Rep. — GPA 23*APR

Conformação	9	Força Leiteira	10
Sistema Mamário	4	Garupa	7
Pernas & Pés	6		

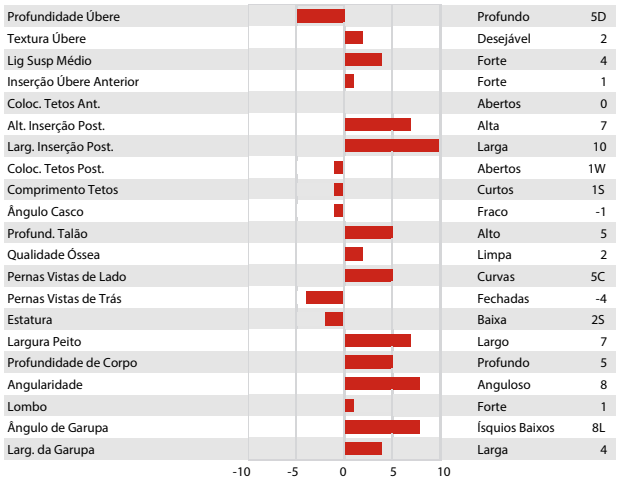

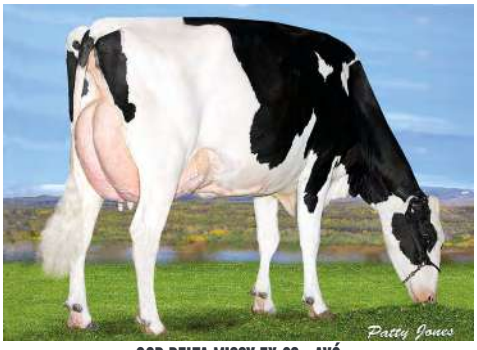

OCD DELTA MISSY EX-93 - AVÓ

OCD **MICROCHIP**

200H012170 ZASBERILLA x ROME x JEDI

GENOMAX SEMEXX

CLAYNOOK ZASBERILLA
OCD ROME 52414 GP-80-2YR-USA
DE-SU FRAZZLD ROME 14192
OCD JEDI 43765
S-S-I MONTROSS JEDI
ENDCO SILV 244F 23142 VG-86-3YR-USA DOM

REGISTRO: AX162631 **ABRIL 2023**

GTPI 2956

TD TR TL CNF TY TV 99%-I — HH1F HH2F HH3F HH4F HH5F HH6F HCDF

Reg. #: HO840M3215230115 aAa: 423156 DMS: 345,135
Nasc: 07/22/2020 Kappa Caseína: AE Beta Caseína: A1A2

PRODUÇÃO — G Rebanhos G Filhas 82% Rep. — CDCB-G / 04-23

Leite lbs	Gordura lbs	Gordura %	Proteína lbs	Proteína %
1580	95	+0.12	60	+0.04
NM$ 903	CM$ 916	FM$ 834	GM$ 856	DWP$ 993
Eficiência Alimentar	RFI	Economia Alimentar	Eficiencia em Metano	
234	67	-170	97	

SAÚDE E REPRODUÇÃO — Immunity 104

Vida Produtiva	4.8	Immunity Bezerra	100
C.C.S.	2.69	Taxa Concepção Vacas	1.4
Taxa de Prenhez das Filhas	-0.1	Taxa Concepção Novilhas	-0.1
Sobrevivência	0.6	Facilidade de Parto	2.0% 63% Rep.
Sobrevivencia Novilhas	1.2	Fac. Parto Filhas	2.4% 61% Rep.
Índice de Fertilidade	0.0	Mortalidade das Crias	5.2%
		Natimorto Filhas	4.7%

CONFORMAÇÃO — G Rebanhos G Filhas 81% Rep. — HAUSA-G / 04-23

PTAT	1.36	Composto de Corpo	0.68
Úbere Comp.	2.28	Composto Leiteiro	-0.08
P&P Comp.	-0.32		

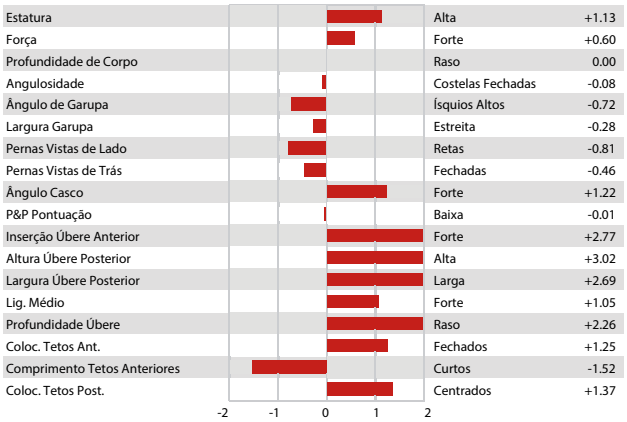

PROGENESIS **MILLBAY**

200H012457 GAMEDAY x CABOT x TOPNOTCH

GENOMAX ROBOTREADY SEMEXX IMMUNITY+

RMD-DOTTERER SSI GAMEDAY
PROGENESIS CABOT MORRIS VG-86-2YR-CAN
BOMAZ CABOT
PROGENESIS TOPNOTCH MACIE GP-83-2YR-CAN
PROGENESIS TOPNOTCH
PROGENESIS DUKE MELEE VG-87-5YR-USA 8*

ABRIL 2023

GTPI 2982

TD TR TL CNF TY TV 99%-I HH1F HH2F HH3F HH4F HH5F HH6F HCDF

Reg. #: HOCANM14074958 aAa: 234651 DMS: 135,561

Nasc: 08/11/2021 Kappa Caseína: AA Beta Caseína: A1A2

PRODUÇÃO	G Rebanhos	G Filhas	80% Rep.	CDCB-G / 04-23
Leite lbs 945	Gordura lbs 93	Gordura % +0.20	Proteína lbs 50	Proteína % +0.07
NM$ 1014	CM$ 1030	FM$ 906	GM$ 978	DWP$ 895
Eficiência Alimentar 249	RFI -119	Economia Alimentar 163	Eficiencia em Metano 103	

SAÚDE E REPRODUÇÃO			Immunity 110
Vida Produtiva	6.2	Immunity Bezerra	107
C.C.S.	2.80	Taxa Concepção Vacas	2.3
Taxa de Prenhez das Filhas	0.6	Taxa Concepção Novilhas	1.6
Sobrevivência	2.0	Facilidade de Parto	2.0% 63% Rep.
Sobrevivencia Novilhas	1.2	Fac. Parto Filhas	2.0% 60% Rep.
Índice de Fertilidade	1.2	Mortalidade das Crias	5.9%
		Natimorto Filhas	4.3%

CONFORMAÇÃO	G Rebanhos	G Filhas	78% Rep.	HAUSA-G / 04-23
PTAT		1.68	Composto de Corpo	-0.29
Úbere Comp.		1.64	Composto Leiteiro	0.93
P&P Comp.		0.34		

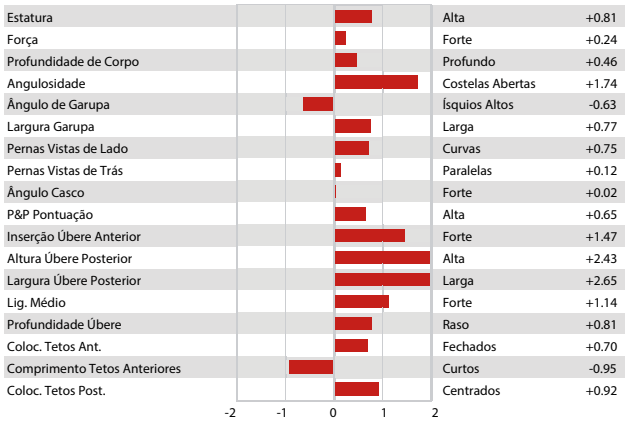

PROGENESIS DUKE MELEE MB-87 - BISAVÓ

PROGENESIS **MILLWRIGHT**

200H012118 EINSTEIN x MEDLEY x JEDI

GENOMAX GRAZINGPRO SEMEXX IMMUNITY+

SILVERRIDGE V EINSTEIN
PROGENESIS MEDLEY MADNESS GP-83-3YR-CAN
ABS MEDLEY
PROGENESIS JEDI MENACE EX-90-2E-CAN
S-S-I MONTROSS JEDI
PEAK BOMBERO MAXIMA VG-87-6YR-USA DOM

REGISTRO: AX162135 **ABRIL 2023**

GTPI 2928

TD TR TL CNF TY TV 99%-I HH1F HH2F HH3F HH4F HH5F HH6F HCDF

Reg. #: HOCANM13712851 aAa: 243156 DMS:

Nasc: 05/18/2020 Kappa Caseína: BB Beta Caseína: A1A2

PRODUÇÃO	G Rebanhos	G Filhas	82% Rep.	CDCB-G / 04-23
Leite lbs 1165	Gordura lbs 77	Gordura % +0.11	Proteína lbs 52	Proteína % +0.05
NM$ 974	CM$ 992	FM$ 882	GM$ 941	DWP$ 1098
Eficiência Alimentar 223	RFI -58	Economia Alimentar 118	Eficiencia em Metano 110	

SAÚDE E REPRODUÇÃO			Immunity 116
Vida Produtiva	6.5	Immunity Bezerra	109
C.C.S.	2.61	Taxa Concepção Vacas	2.9
Taxa de Prenhez das Filhas	1.0	Taxa Concepção Novilhas	1.0
Sobrevivência	2.4	Facilidade de Parto	1.9% 63% Rep.
Sobrevivencia Novilhas	0.8	Fac. Parto Filhas	2.0% 62% Rep.
Índice de Fertilidade	1.2	Mortalidade das Crias	5.9%
		Natimorto Filhas	4.6%

CONFORMAÇÃO	G Rebanhos	G Filhas	80% Rep.	HAUSA-G / 04-23
PTAT		0.93	Composto de Corpo	-0.40
Úbere Comp.		1.79	Composto Leiteiro	-0.43
P&P Comp.		0.06		

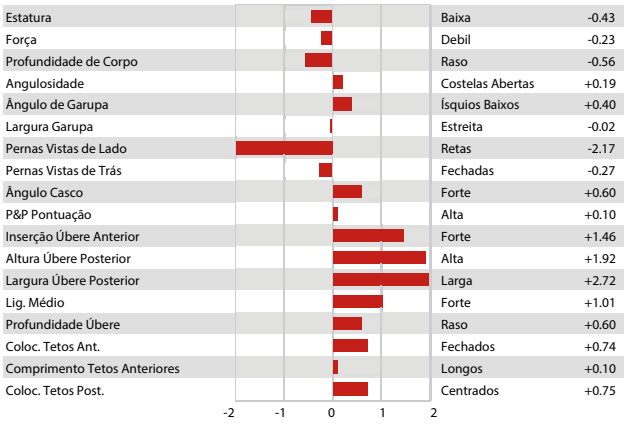

PROGENESIS JEDI MENACE EX-90 2E - AVÓ

PROGENESIS **MISTER**

200H012456 GAMEDAY x CABOT x TOPNOTCH

GENOMAX ROBOTREADY IMMUNITY+

RMD-DOTTERER SSI GAMEDAY
PROGENESIS CABOT MORRIS VG-86-2YR-CAN
BOMAZ CABOT
PROGENESIS TOPNOTCH MACIE GP-83-2YR-CAN
PROGENESIS TOPNOTCH
PROGENESIS DUKE MELEE VG-87-5YR-USA 8*

ABRIL 2023

GTPI 2982

TD TR TL CNF TY TV 99%-I HH1F HH2F HH3F HH4F HH5F HH6F HCDF

Reg. #: HOCANM14074954 aAa: 243615 DMS: 561,135

Nasc: 08/08/2021 Kappa Caseína: AA Beta Caseína: A1A2

PRODUÇÃO	G Rebanhos	G Filhas 80% Rep.		CDCB-G / 04-23
Leite lbs 945	Gordura lbs 93	Gordura % +0.20	Proteína lbs 50	Proteína % +0.07
NM$ 1014	CM$ 1030	FM$ 906	GM$ 978	DWP$ 884
Eficiência Alimentar 249	RFI -119	Economia Alimentar 163	Eficiencia em Metano 103	

SAÚDE E REPRODUÇÃO			Immunity 110
Vida Produtiva	6.2	Immunity Bezerra	107
C.C.S.	2.80	Taxa Concepção Vacas	2.3
Taxa de Prenhez das Filhas	0.6	Taxa Concepção Novilhas	1.6
Sobrevivência	2.0	Facilidade de Parto	2.0% 63% Rep.
Sobrevivencia Novilhas	1.2	Fac. Parto Filhas	2.0% 60% Rep.
Índice de Fertilidade	1.2	Mortalidade das Crias	5.9%
		Natimorto Filhas	4.3%

CONFORMAÇÃO	G Rebanhos	G Filhas 78% Rep.		HAUSA-G / 04-23
PTAT	1.68	Composto de Corpo		-0.29
Úbere Comp.	1.64	Composto Leiteiro		0.93
P&P Comp.	0.34			

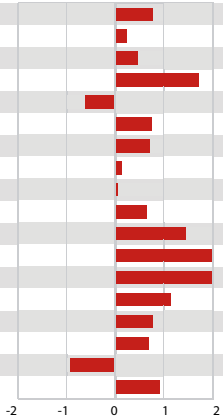

Estatura	Alta	+0.81
Força	Forte	+0.24
Profundidade de Corpo	Profundo	+0.46
Angulosidade	Costelas Abertas	+1.74
Ângulo de Garupa	Ísquios Altos	-0.63
Largura Garupa	Larga	+0.77
Pernas Vistas de Lado	Curvas	+0.75
Pernas Vistas de Trás	Paralelas	+0.12
Ângulo Casco	Forte	+0.02
P&P Pontuação	Alta	+0.65
Inserção Úbere Anterior	Forte	+1.47
Altura Úbere Posterior	Alta	+2.43
Largura Úbere Posterior	Larga	+2.65
Lig. Médio	Forte	+1.14
Profundidade Úbere	Raso	+0.81
Coloc. Tetos Ant.	Fechados	+0.70
Comprimento Tetos Anteriores	Curtos	-0.95
Coloc. Tetos Post.	Centrados	+0.92

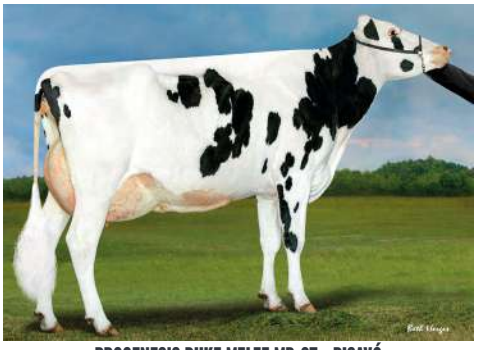

PROGENESIS DUKE MELEE MB-87 - BISAVÓ

PROGENESIS **MONTEVERDI**

200H012123 ZAZZLE x POSITIVE x MAGNUS

GENOMAX ROBOTREADY SEMEXX A2A2

PEAK ZAZZLE
PROGENESIS POSITIV MILESTONE
PROGENESIS POSITIVE
PROGENESIS MAGNUS MIDLAND
WET TUFFENUFF MAGNUS
PEAK BOMBERO MAXIMA VG-87-6YR-USA DOM

REGISTRO: AX163034 **ABRIL 2023**

GTPI 2964

TD TR TL CNF TY TV 99%-I HH1F HH2F HH3F HH4F HH5F HH6C HCDF

Reg. #: HOCANM13712919 aAa: 243615 DMS: 126,123

Nasc: 06/08/2020 Kappa Caseína: AB Beta Caseína: A2A2

PRODUÇÃO	G Rebanhos	G Filhas 81% Rep.		CDCB-G / 04-23
Leite lbs 1198	Gordura lbs 108	Gordura % +0.21	Proteína lbs 53	Proteína % +0.05
NM$ 964	CM$ 978	FM$ 877	GM$ 906	DWP$ 1179
Eficiência Alimentar 258	RFI 88	Economia Alimentar -19	Eficiencia em Metano 107	

SAÚDE E REPRODUÇÃO			Immunity 101
Vida Produtiva	4.5	Immunity Bezerra	95
C.C.S.	2.78	Taxa Concepção Vacas	-0.1
Taxa de Prenhez das Filhas	-0.9	Taxa Concepção Novilhas	0.4
Sobrevivência	2.5	Facilidade de Parto	1.5% 92% Rep.
Sobrevivencia Novilhas	0.9	Fac. Parto Filhas	1.0% 70% Rep.
Índice de Fertilidade	-0.6	Mortalidade das Crias	5.5%
		Natimorto Filhas	4.5%

CONFORMAÇÃO	G Rebanhos	G Filhas 79% Rep.		HAUSA-G / 04-23
PTAT	1.25	Composto de Corpo		-0.45
Úbere Comp.	1.85	Composto Leiteiro		-0.06
P&P Comp.	0.31			

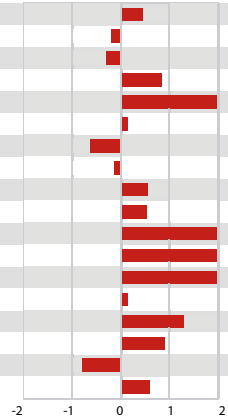

Estatura	Alta	+0.45
Força	Debil	-0.21
Profundidade de Corpo	Raso	-0.31
Angulosidade	Costelas Abertas	+0.85
Ângulo de Garupa	Ísquios Baixos	+2.20
Largura Garupa	Larga	+0.12
Pernas Vistas de Lado	Retas	-0.62
Pernas Vistas de Trás	Fechadas	-0.12
Ângulo Casco	Forte	+0.57
P&P Pontuação	Alta	+0.53
Inserção Úbere Anterior	Forte	+2.28
Altura Úbere Posterior	Alta	+2.46
Largura Úbere Posterior	Larga	+2.41
Lig. Médio	Forte	+0.13
Profundidade Úbere	Raso	+1.30
Coloc. Tetos Ant.	Fechados	+0.93
Comprimento Tetos Anteriores	Curtos	-0.81
Coloc. Tetos Post.	Centrados	+0.59

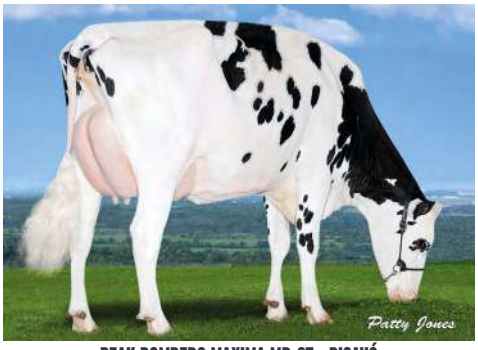

PEAK BOMBERO MAXIMA MB-87 - BISAVÓ

PROGENESIS **MONTREAL**

200H012174 ZAZZLE x LAWSON x JEDI

GENOMAX · GRAZINGPRO · A2A2 · IMMUNITY+

PEAK ZAZZLE
PROGENESIS LAWSON MONARCH
PEAK LAWSON
PROGENESIS JEDI MAI
S-S-I MONTROSS JEDI
PROGENESIS MODESTY MEDINA GP-83-5YR-USA 1*

ABRIL 2023

GTPI 2833

TD TR TL CNF TY TV 99%-I — HH1F HH2F HH3F HH4F HH5F HH6C HCDF

Reg. #: HOCANM13807683 — aAa: — DMS: 345,135

Nasc: 07/06/2020 — Kappa Caseína: BB — Beta Caseína: A2A2

PRODUÇÃO	G Rebanhos	G Filhas	81% Rep.	CDCB-G / 04-23
Leite lbs 841	Gordura lbs 82	Gordura % +0.17	Proteína lbs 56	Proteína % +0.10
NM$ 867	CM$ 888	FM$ 717	GM$ 823	DWP$ 903
Eficiência Alimentar 227	RFI -59	Economia Alimentar 19	Eficiencia em Metano 103	

SAÚDE E REPRODUÇÃO			Immunity 110
Vida Produtiva	4.8	Immunity Bezerra	104
C.C.S.	2.81	Taxa Concepção Vacas	1.0
Taxa de Prenhez das Filhas	0.0	Taxa Concepção Novilhas	0.0
Sobrevivência	1.4	Facilidade de Parto	1.8% 75% Rep.
Sobrevivencia Novilhas	0.6	Fac. Parto Filhas	2.3% 70% Rep.
Índice de Fertilidade	0.4	Mortalidade das Crias	5.7%
		Natimorto Filhas	5.2%

CONFORMAÇÃO	G Rebanhos	G Filhas	79% Rep.	HAUSA-G / 04-23
PTAT		1.10	Composto de Corpo	0.25
Úbere Comp.		1.21	Composto Leiteiro	-0.15
P&P Comp.		-0.28		

Estatura	Alta	+0.60
Força	Forte	+0.28
Profundidade de Corpo	Raso	-0.13
Angulosidade	Costelas Abertas	+0.23
Ângulo de Garupa	Ísquios Baixos	+0.64
Largura Garupa	Larga	+0.19
Pernas Vistas de Lado	Curvas	+0.17
Pernas Vistas de Trás	Fechadas	-0.58
Ângulo Casco	Forte	+0.49
P&P Pontuação	Baixa	-0.05
Inserção Úbere Anterior	Forte	+1.95
Altura Úbere Posterior	Alta	+1.46
Largura Úbere Posterior	Larga	+1.70
Lig. Médio	Fraco	-0.50
Profundidade Úbere	Raso	+1.22
Coloc. Tetos Ant.	Fechados	+0.38
Comprimento Tetos Anteriores	Longos	+0.21
Coloc. Tetos Post.	Abertos	-0.31

-2 -1 0 1 2

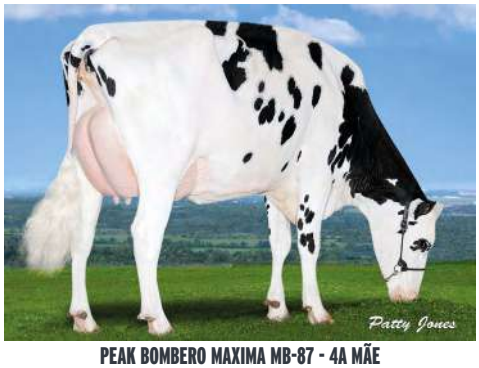

PEAK BOMBERO MAXIMA MB-87 - 4A MÃE

OCD **MOOKIE**

200H012171 ZASBERILLA x ROME x JEDI

GENOMAX · SEMEXX · IMMUNITY+

CLAYNOOK ZASBERILLA
OCD ROME 52414 GP-80-2YR-USA
DE-SU FRAZZLD ROME 14192
OCD JEDI 43765
S-S-I MONTROSS JEDI
ENDCO SILV 244F 23142 VG-86-3YR-USA DOM

REGISTRO: AX163035 — **ABRIL 2023**

GTPI 3041

TD TR TL CNF TY TV 99%-I — HH1F HH2F HH3F HH4F HH5F HH6F HCDF

Reg. #: HO840M3215230140 — aAa: 324156 — DMS: 135,123

Nasc: 07/29/2020 — Kappa Caseína: BE — Beta Caseína: A1A2

PRODUÇÃO	G Rebanhos	G Filhas	82% Rep.	CDCB-G / 04-23
Leite lbs 1322	Gordura lbs 117	Gordura % +0.23	Proteína lbs 67	Proteína % +0.09
NM$ 972	CM$ 992	FM$ 836	GM$ 945	DWP$ 1002
Eficiência Alimentar 297	RFI -61	Economia Alimentar -10	Eficiencia em Metano 105	

SAÚDE E REPRODUÇÃO			Immunity 105
Vida Produtiva	3.3	Immunity Bezerra	105
C.C.S.	2.76	Taxa Concepção Vacas	0.3
Taxa de Prenhez das Filhas	-1.0	Taxa Concepção Novilhas	-0.3
Sobrevivência	-1.4	Facilidade de Parto	2.7% 83% Rep.
Sobrevivencia Novilhas	1.1	Fac. Parto Filhas	3.2% 71% Rep.
Índice de Fertilidade	-0.5	Mortalidade das Crias	5.7%
		Natimorto Filhas	5.8%

CONFORMAÇÃO	G Rebanhos	G Filhas	81% Rep.	HAUSA-G / 04-23
PTAT		1.88	Composto de Corpo	0.47
Úbere Comp.		2.24	Composto Leiteiro	0.91
P&P Comp.		-0.16		

Estatura	Alta	+1.48
Força	Forte	+0.86
Profundidade de Corpo	Profundo	+0.66
Angulosidade	Costelas Abertas	+1.19
Ângulo de Garupa	Ísquios Altos	-0.62
Largura Garupa	Larga	+0.11
Pernas Vistas de Lado	Retas	-0.14
Pernas Vistas de Trás	Fechadas	-0.35
Ângulo Casco	Forte	+1.07
P&P Pontuação	Alta	+0.25
Inserção Úbere Anterior	Forte	+2.36
Altura Úbere Posterior	Alta	+3.33
Largura Úbere Posterior	Larga	+3.48
Lig. Médio	Forte	+1.64
Profundidade Úbere	Raso	+1.42
Coloc. Tetos Ant.	Fechados	+1.71
Comprimento Tetos Anteriores	Curtos	-1.67
Coloc. Tetos Post.	Centrados	+2.05

-2 -1 0 1 2

CLAYNOOK ZASBERILLA - PAI

PROGENESIS **MOVIESTAR**

200H012151 EINSTEIN x POSITIVE x MAGNUS

GENOMAX ROBOTREADY SEMEXX A2A2

SILVERRIDGE V EINSTEIN
PROGENESIS POSITIV MILESTONE
PROGENESIS POSITIVE
PROGENESIS MAGNUS MIDLAND
WET TUFFENUFF MAGNUS
PEAK BOMBERO MAXIMA VG-87-6YR-USA DOM

REGISTRO: HOBRAM01448 **ABRIL 2023**

GTPI 3002

TD TR TL CNF TY TV 99%-I HH1F HH2F HH3F HH4F HH5F HH6F HCDF

Reg. #: HOCANM13712933 aAa: 423561 DMS:
Nasc: 06/11/2020 Kappa Caseína: AA Beta Caseína: A2A2

PRODUÇÃO	G Rebanhos	G Filhas 81% Rep.		CDCB-G / 04-23
Leite lbs 1143	Gordura lbs 111	Gordura % +0.23	Proteína lbs 60	Proteína % +0.08
NM$ 935	CM$ 955	FM$ 806	GM$ 887	DWP$ 895
Eficiência Alimentar 266	RFI 22	Economia Alimentar -94	Eficiencia em Metano 108	

SAÚDE E REPRODUÇÃO			Immunity 99
Vida Produtiva	3.7	Immunity Bezerra	91
C.C.S.	2.72	Taxa Concepção Vacas	-0.6
Taxa de Prenhez das Filhas	-1.1	Taxa Concepção Novilhas	0.7
Sobrevivência	0.0	Facilidade de Parto	1.8% 71% Rep.
Sobrevivencia Novilhas	0.6	Fac. Parto Filhas	1.6% 70% Rep.
Índice de Fertilidade	-0.7	Mortalidade das Crias	5.8%
		Natimorto Filhas	4.5%

CONFORMAÇÃO	G Rebanhos	G Filhas 80% Rep.	HAUSA-G / 04-23
PTAT	1.36	Composto de Corpo	0.48
Úbere Comp.	2.31	Composto Leiteiro	0.24
P&P Comp.	0.18		

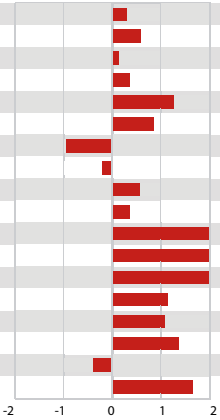

Estatura	Alta	+0.29
Força	Forte	+0.59
Profundidade de Corpo	Profundo	+0.13
Angulosidade	Costelas Abertas	+0.36
Ângulo de Garupa	Ísquios Baixos	+1.28
Largura Garupa	Larga	+0.87
Pernas Vistas de Lado	Retas	-0.96
Pernas Vistas de Trás	Fechadas	-0.21
Ângulo Casco	Forte	+0.56
P&P Pontuação	Alta	+0.36
Inserção Úbere Anterior	Forte	+2.32
Altura Úbere Posterior	Alta	+2.78
Largura Úbere Posterior	Larga	+3.47
Lig. Médio	Forte	+1.12
Profundidade Úbere	Raso	+1.05
Coloc. Tetos Ant.	Fechados	+1.38
Comprimento Tetos Anteriores	Curtos	-0.39
Coloc. Tetos Post.	Centrados	+1.66

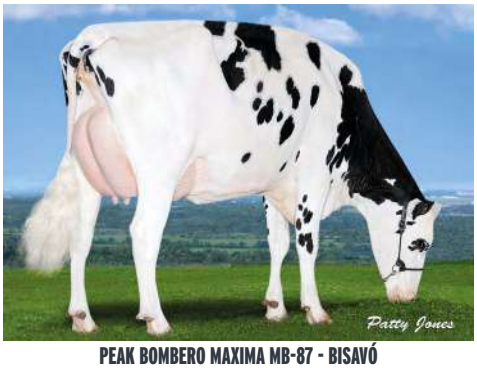

PEAK BOMBERO MAXIMA MB-87 - BISAVÓ

PROGENESIS **NETFLIX**

200H011899 PURSUIT x TOPNOTCH x JEDI

GENOMAX ROBOTREADY A2A2

PINE-TREE-I PURSUIT
PEAK TOPNOTCH NASHVILLE GP-80-2YR-CAN
PROGENESIS TOPNOTCH
BRYHILL NORDIKAS 2*
S-S-I MONTROSS JEDI
BRYHILL PURE NICKELODEON EX-90-7YR-CAN

REGISTRO: AX158670 **ABRIL 2023**

GTPI 2756

TD TR TL CNF TY TV 99%-I HH1F HH2F HH3F HH4F HH5F HH6F HCDF

Reg. #: HOCANM13354031 aAa: 234165 DMS:
Nasc: 07/02/2019 Kappa Caseína: AB Beta Caseína: A2A2

PRODUÇÃO	G Rebanhos	G Filhas 82% Rep.		CDCB-G / 04-23
Leite lbs 1447	Gordura lbs 53	Gordura % -0.01	Proteína lbs 56	Proteína % +0.04
NM$ 788	CM$ 797	FM$ 725	GM$ 732	DWP$ 743
Eficiência Alimentar 193	RFI -135	Economia Alimentar 119	Eficiencia em Metano 95	

SAÚDE E REPRODUÇÃO			Immunity 98
Vida Produtiva	5.1	Immunity Bezerra	97
C.C.S.	2.88	Taxa Concepção Vacas	1.2
Taxa de Prenhez das Filhas	-0.4	Taxa Concepção Novilhas	1.9
Sobrevivência	1.1	Facilidade de Parto	1.9% 63% Rep.
Sobrevivencia Novilhas	1.0	Fac. Parto Filhas	1.6% 62% Rep.
Índice de Fertilidade	0.4	Mortalidade das Crias	5.9%
		Natimorto Filhas	4.1%

CONFORMAÇÃO	G Rebanhos	G Filhas 80% Rep.	HAUSA-G / 04-23
PTAT	1.41	Composto de Corpo	0.09
Úbere Comp.	1.48	Composto Leiteiro	0.79
P&P Comp.	0.30		

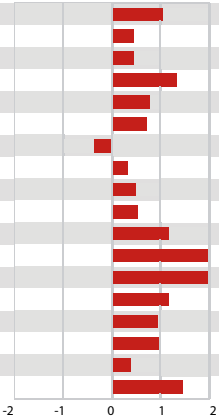

Estatura	Alta	+1.02
Força	Forte	+0.45
Profundidade de Corpo	Profundo	+0.47
Angulosidade	Costelas Abertas	+1.34
Ângulo de Garupa	Ísquios Baixos	+0.80
Largura Garupa	Larga	+0.75
Pernas Vistas de Lado	Retas	-0.36
Pernas Vistas de Trás	Paralelas	+0.34
Ângulo Casco	Forte	+0.51
P&P Pontuação	Alta	+0.54
Inserção Úbere Anterior	Forte	+1.18
Altura Úbere Posterior	Alta	+2.04
Largura Úbere Posterior	Larga	+2.49
Lig. Médio	Forte	+1.17
Profundidade Úbere	Raso	+0.98
Coloc. Tetos Ant.	Fechados	+0.99
Comprimento Tetos Anteriores	Longos	+0.41
Coloc. Tetos Post.	Centrados	+1.47

LADYS-MANOR **OBSIDIAN**

200H011977 MERRIMAC x GRANITE x MILLINGTON

GENOMAX SEMEXX FERTILITY FIRST

NO-FLA MERRIMAC
LADYS-MANOR GRNT OOHM VG-85-3YR-USA DOM
PROGENESIS GRANITE
LADYS-MANOR MILTN OOMPA
DE-SU MILLINGTON 12074
LADYS-MANOR DORCY ODA EX-93-2E-USA DOM

REGISTRO: AX162093 **ABRIL 2023**

GTPI 2949

TD TR TL CNF TY TV 99%-I HH1F HH2F HH3F HH4F HH5F HH6F HCDF

Reg. #: HO840M3200270308 aAa: 432516 DMS: 561,135
Nasc: 07/07/2019 Kappa Caseína: AB Beta Caseína: A1A1

PRODUÇÃO	G Rebanhos	G Filhas	82% Rep.	CDCB-G / 04-23
Leite lbs 590	Gordura lbs 108	Gordura % +0.30	Proteína lbs 41	Proteína % +0.08
NM$ 891	CM$ 911	FM$ 772	GM$ 832	DWP$ 1086
Eficiência Alimentar 229	RFI 26	Economia Alimentar -88	Eficiencia em Metano 110	

SAÚDE E REPRODUÇÃO			Immunity 104
Vida Produtiva	4.6	Immunity Bezerra	98
C.C.S.	2.69	Taxa Concepção Vacas	-0.3
Taxa de Prenhez das Filhas	-0.5	Taxa Concepção Novilhas	0.1
Sobrevivência	1.7	Facilidade de Parto	1.5% 93% Rep.
Sobrevivencia Novilhas	0.7	Fac. Parto Filhas	2.2% 70% Rep.
Índice de Fertilidade	-0.4	Mortalidade das Crias	5.4%
		Natimorto Filhas	4.4%

CONFORMAÇÃO	G Rebanhos	G Filhas	81% Rep.	HAUSA-G / 04-23
PTAT		1.57	Composto de Corpo	0.41
Úbere Comp.		1.92	Composto Leiteiro	0.49
P&P Comp.		1.32		

Estatura	Alta	+0.41
Força	Forte	+0.59
Profundidade de Corpo	Profundo	+0.30
Angulosidade	Costelas Abertas	+0.81
Ângulo de Garupa	Ísquios Baixos	+0.49
Largura Garupa	Larga	+1.45
Pernas Vistas de Lado	Retas	-1.36
Pernas Vistas de Trás	Paralelas	+1.85
Ângulo Casco	Forte	+0.94
P&P Pontuação	Alta	+1.23
Inserção Úbere Anterior	Forte	+1.94
Altura Úbere Posterior	Alta	+2.39
Largura Úbere Posterior	Larga	+3.31
Lig. Médio	Forte	+0.40
Profundidade Úbere	Raso	+0.78
Coloc. Tetos Ant.	Fechados	+0.87
Comprimento Tetos Anteriores	Longos	+0.06
Coloc. Tetos Post.	Centrados	+0.52

-2 -1 0 1 2

LADYS-MANOR GNRT OOHM MB-85 - MÃE

PEAK **ODOMETER**

200H011936 CABOT x OUTSIDERS x DELTA

GENOMAX GRAZINGPRO SEMEXX A2A2 IMMUNITY+

BOMAZ CABOT
BOMAZ OUTSIDERS 7727
HURTGENLEA YDR OUTSIDERS
RI-VAL-RE DELTA 6675 EX-90-4YR-USA
MR MOGUL DELTA 1427
RI-VAL-RE NUM UNO NADY VG-85-2YR-USA 4*

REGISTRO: AX162085 **ABRIL 2023**

GTPI 2711

TD TR TL CNF TY TV 99%-I HH1F HH2F HH3F HH4F HH5F HH6F HCDF

Reg. #: HOCANM13483268 aAa: 351462 DMS: 135,345
Nasc: 07/16/2019 Kappa Caseína: BB Beta Caseína: A2A2

PRODUÇÃO	G Rebanhos	G Filhas	82% Rep.	CDCB-G / 04-23
Leite lbs 715	Gordura lbs 57	Gordura % +0.10	Proteína lbs 38	Proteína % +0.05
NM$ 777	CM$ 791	FM$ 691	GM$ 736	DWP$ 808
Eficiência Alimentar 164	RFI 51	Economia Alimentar 85	Eficiencia em Metano 97	

SAÚDE E REPRODUÇÃO			Immunity 110
Vida Produtiva	5.4	Immunity Bezerra	112
C.C.S.	2.74	Taxa Concepção Vacas	0.8
Taxa de Prenhez das Filhas	0.8	Taxa Concepção Novilhas	2.3
Sobrevivência	3.2	Facilidade de Parto	1.7% 74% Rep.
Sobrevivencia Novilhas	1.0	Fac. Parto Filhas	1.7% 70% Rep.
Índice de Fertilidade	1.3	Mortalidade das Crias	4.5%
		Natimorto Filhas	3.9%

CONFORMAÇÃO	G Rebanhos	G Filhas	80% Rep.	HAUSA-G / 04-23
PTAT		0.17	Composto de Corpo	-0.89
Úbere Comp.		1.46	Composto Leiteiro	-1.93
P&P Comp.		0.49		

Estatura	Baixa	-1.90
Força	Debil	-0.99
Profundidade de Corpo	Raso	-1.53
Angulosidade	Costelas Fechadas	-1.14
Ângulo de Garupa	Ísquios Altos	-1.66
Largura Garupa	Estreita	-0.93
Pernas Vistas de Lado	Retas	-0.36
Pernas Vistas de Trás	Paralelas	+0.16
Ângulo Casco	Fraco	-0.11
P&P Pontuação	Alta	+0.04
Inserção Úbere Anterior	Forte	+1.52
Altura Úbere Posterior	Alta	+0.94
Largura Úbere Posterior	Larga	+1.02
Lig. Médio	Forte	+0.81
Profundidade Úbere	Raso	+0.76
Coloc. Tetos Ant.	Fechados	+1.31
Comprimento Tetos Anteriores	Curtos	-1.54
Coloc. Tetos Post.	Centrados	+1.17

-2 -1 0 1 2

RI-VAL-RE GOLDWYN NADINE MB-87 - 5A MÃE

LADYS-MANOR **OUT-THERE**

200H012528 OUTCOME x ALPHABET x TORONTO

GENOMAX GRAZINGPRO SEMEXX

LADYS-MANOR OUTCOME
LADYS-MANOR ALPHABT TUBA VG-85-3YR-USA
OCD HELIX ALPHABET
LADYS-MANOR SEA-TURTLE EX-91-5YR-USA DOM
DE-SU TORONTO 13212
LADYS-MANOR SSH SEASHELL VG-87-7YR-USA DOM

ABRIL 2023

GTPI 3089

TD TR TL CNF TY TV 99%-I HH1F HH2F HH3F HH4F HH5F HH6F HCDF

Reg. #: HO840M3238997222 aAa: 243651 DMS: 135,345

Nasc: 07/16/2021 Kappa Caseína: BB Beta Caseína: A1A2

PRODUÇÃO	G Rebanhos	G Filhas 79% Rep.		CDCB-G / 04-23
Leite lbs 1975	Gordura lbs 89	Gordura % +0.04	Proteína lbs 74	Proteína % +0.04
NM$ 1060	CM$ 1072	FM$ 984	GM$ 1036	DWP$ 1164
Eficiência Alimentar 270	RFI 18	Economia Alimentar 26	Eficiencia em Metano 110	

SAÚDE E REPRODUÇÃO			Immunity 103
Vida Produtiva	5.7	Immunity Bezerra	98
C.C.S.	2.80	Taxa Concepção Vacas	1.7
Taxa de Prenhez das Filhas	1.0	Taxa Concepção Novilhas	0.4
Sobrevivência	2.1	Facilidade de Parto	1.9% 61% Rep.
Sobrevivencia Novilhas	0.8	Fac. Parto Filhas	2.3% 57% Rep.
Índice de Fertilidade	1.1	Mortalidade das Crias	5.6%
		Natimorto Filhas	4.0%

CONFORMAÇÃO	G Rebanhos	G Filhas 79% Rep.	HAUSA-G / 04-23
PTAT	1.35	Composto de Corpo	-0.29
Úbere Comp.	1.94	Composto Leiteiro	0.28
P&P Comp.	0.71		

Estatura	Alta	+0.86
Força	Debil	-0.08
Profundidade de Corpo	Raso	-0.20
Angulosidade	Costelas Abertas	+1.07
Ângulo de Garupa	Ísquios Altos	-0.73
Largura Garupa	Larga	+0.55
Pernas Vistas de Lado	Retas	-0.37
Pernas Vistas de Trás	Paralelas	+0.63
Ângulo Casco	Forte	+1.14
P&P Pontuação	Alta	+0.88
Inserção Úbere Anterior	Forte	+2.18
Altura Úbere Posterior	Alta	+2.61
Largura Úbere Posterior	Larga	+2.26
Lig. Médio	Forte	+1.06
Profundidade Úbere	Raso	+1.74
Coloc. Tetos Ant.	Fechados	+1.38
Comprimento Tetos Anteriores	Curtos	-1.17
Coloc. Tetos Post.	Centrados	+1.39

-2 -1 0 1 2

SEAGULL-BAY MOGUL 1725 EX-90 - 4A MÃE

LADYS-MANOR **OVERDO**

200H012266 HIGHJUMP x GRANITE x MILLINGTON

GENOMAX FASTSTART SEMEXX IMMUNITY+

AOT HIGHJUMP
LADYS-MANOR GRNT OOHM VG-85-3YR-USA DOM
PROGENESIS GRANITE
LADYS-MANOR MILTN OOMPA
DE-SU MILLINGTON 12074
LADYS-MANOR DORCY ODA EX-93-2E-USA DOM

ABRIL 2023

GTPI 3158

TD TR TL CNF TY TV 99%-I HH1F HH2F HH3F HH4F HH5F HH6F HCDF

Reg. #: HO840M3214324420 aAa: 234165 DMS: 135,561

Nasc: 11/27/2020 Kappa Caseína: BB Beta Caseína: A1A2

PRODUÇÃO	G Rebanhos	G Filhas 82% Rep.		CDCB-G / 04-23
Leite lbs 833	Gordura lbs 130	Gordura % +0.34	Proteína lbs 55	Proteína % +0.10
NM$ 1129	CM$ 1153	FM$ 978	GM$ 1116	DWP$ 1255
Eficiência Alimentar 312	RFI 28	Economia Alimentar 135	Eficiencia em Metano 98	

SAÚDE E REPRODUÇÃO			Immunity 106
Vida Produtiva	5.1	Immunity Bezerra	100
C.C.S.	2.66	Taxa Concepção Vacas	0.9
Taxa de Prenhez das Filhas	0.4	Taxa Concepção Novilhas	0.5
Sobrevivência	0.6	Facilidade de Parto	2.0% 90% Rep.
Sobrevivencia Novilhas	0.7	Fac. Parto Filhas	1.9% 70% Rep.
Índice de Fertilidade	0.7	Mortalidade das Crias	6.3%
		Natimorto Filhas	5.1%

CONFORMAÇÃO	G Rebanhos	G Filhas 81% Rep.	HAUSA-G / 04-23
PTAT	1.44	Composto de Corpo	-1.08
Úbere Comp.	2.12	Composto Leiteiro	0.64
P&P Comp.	0.81		

Estatura	Baixa	-0.06
Força	Debil	-0.32
Profundidade de Corpo	Profundo	+0.14
Angulosidade	Costelas Abertas	+2.22
Ângulo de Garupa	Ísquios Baixos	+0.45
Largura Garupa	Larga	+1.18
Pernas Vistas de Lado	Retas	-0.39
Pernas Vistas de Trás	Paralelas	+0.58
Ângulo Casco	Forte	+0.71
P&P Pontuação	Alta	+0.79
Inserção Úbere Anterior	Forte	+1.84
Altura Úbere Posterior	Alta	+2.46
Largura Úbere Posterior	Larga	+3.26
Lig. Médio	Forte	+1.70
Profundidade Úbere	Raso	+0.54
Coloc. Tetos Ant.	Fechados	+1.91
Comprimento Tetos Anteriores	Curtos	-0.49
Coloc. Tetos Post.	Centrados	+2.02

-2 -1 0 1 2

LADYS-MANOR GNRT OOHM MB-85 - MÃE

LADYS-MANOR **OVERVIEW**

200H011945 CHALLENGER x GRANITE x MILLINGTON

GENOMAX IMMUNITY+

SANDY-VALLEY CHALLENGER
LADYS-MANOR GRNT OOHM VG-85-3YR-USA DOM
PROGENESIS GRANITE
LADYS-MANOR MILTN OOMPA
DE-SU MILLINGTON 12074
LADYS-MANOR DORCY ODA EX-93-2E-USA DOM

REGISTRO: HOBRAS00007 **ABRIL 2023**

GTPI 3006

TD TR TL CNF TY TV 99%-I HH1F HH2F HH3F HH4F HH5F HH6F HCDF

Reg. #: HO840M3200270289 aAa: 243156 DMS: 246,126
Nasc: 05/11/2019 Kappa Caseína: BE Beta Caseína: A1A2

PRODUÇÃO	G Rebanhos	G Filhas 82% Rep.		CDCB-G / 04-23
Leite lbs 384	Gordura lbs 95	Gordura % +0.28	Proteína lbs 35	Proteína % +0.08
NM$ 875	CM$ 896	FM$ 753	GM$ 878	DWP$ 1041
Eficiência Alimentar 191	RFI -27	Economia Alimentar -155	Eficiencia em Metano 102	

SAÚDE E REPRODUÇÃO			Immunity 107
Vida Produtiva	5.6	Immunity Bezerra	101
C.C.S.	2.63	Taxa Concepção Vacas	3.3
Taxa de Prenhez das Filhas	2.7	Taxa Concepção Novilhas	0.3
Sobrevivência	2.6	Facilidade de Parto	2.6% 97% Rep.
Sobrevivencia Novilhas	0.7	Fac. Parto Filhas	2.9% 70% Rep.
Índice de Fertilidade	2.5	Mortalidade das Crias	6.0%
		Natimorto Filhas	5.7%

CONFORMAÇÃO	G Rebanhos	G Filhas 81% Rep.		HAUSA-G / 04-23
PTAT		1.88	Composto de Corpo	1.20
Úbere Comp.		2.26	Composto Leiteiro	0.43
P&P Comp.		0.83		

Estatura	Alta	+1.45
Força	Forte	+0.92
Profundidade de Corpo	Profundo	+0.43
Angulosidade	Costelas Abertas	+0.30
Ângulo de Garupa	Ísquios Altos	-1.55
Largura Garupa	Larga	+1.81
Pernas Vistas de Lado	Curvas	+0.20
Pernas Vistas de Trás	Paralelas	+0.64
Ângulo Casco	Forte	+1.26
P&P Pontuação	Alta	+1.18
Inserção Úbere Anterior	Forte	+3.12
Altura Úbere Posterior	Alta	+3.11
Largura Úbere Posterior	Larga	+2.38
Lig. Médio	Forte	+1.02
Profundidade Úbere	Raso	+2.44
Coloc. Tetos Ant.	Fechados	+0.31
Comprimento Tetos Anteriores	Longos	+0.61
Coloc. Tetos Post.	Centrados	+0.36

-2 -1 0 1 2

LADYS-MANOR GNRT OOHM MB-85 - MÃE

PROGENESIS **PANTHER**

200H012066 MAESTRO x CHALLENGER x BANDARES

GENOMAX GRAZINGPRO

PROGENESIS MAESTRO
PROGENESIS CHALLENGER PANDA
SANDY-VALLEY CHALLENGER
FURNACE-HILL BD PATIENCE GP-84-2YR-CAN
WA-DEL YODER BANDARES
FURNACE-HILL DELTA PRIA GP-82-2YR-USA

ABRIL 2023

GTPI 2877

TD TR TL CNF TY TV 99%-I HH1F HH2F HH3F HH4F HH5F HH6F HCDF

Reg. #: HOCANM13638439 aAa: 324156 DMS: 135,123
Nasc: 03/18/2020 Kappa Caseína: BB Beta Caseína: A1A2

PRODUÇÃO	G Rebanhos	G Filhas 81% Rep.		CDCB-G / 04-23
Leite lbs 732	Gordura lbs 84	Gordura % +0.19	Proteína lbs 47	Proteína % +0.08
NM$ 863	CM$ 882	FM$ 740	GM$ 839	DWP$ 921
Eficiência Alimentar 217	RFI -64	Economia Alimentar 45	Eficiencia em Metano 94	

SAÚDE E REPRODUÇÃO			Immunity 103
Vida Produtiva	4.8	Immunity Bezerra	101
C.C.S.	2.79	Taxa Concepção Vacas	1.9
Taxa de Prenhez das Filhas	0.6	Taxa Concepção Novilhas	0.8
Sobrevivência	2.2	Facilidade de Parto	2.1% 71% Rep.
Sobrevivencia Novilhas	0.3	Fac. Parto Filhas	2.1% 70% Rep.
Índice de Fertilidade	1.0	Mortalidade das Crias	6.3%
		Natimorto Filhas	5.3%

CONFORMAÇÃO	G Rebanhos	G Filhas 80% Rep.		HAUSA-G / 04-23
PTAT		1.05	Composto de Corpo	0.12
Úbere Comp.		1.56	Composto Leiteiro	-0.57
P&P Comp.		0.78		

Estatura	Alta	+0.17
Força	Debil	-0.10
Profundidade de Corpo	Raso	-0.42
Angulosidade	Costelas Fechadas	-0.09
Ângulo de Garupa	Ísquios Baixos	+0.90
Largura Garupa	Larga	+0.86
Pernas Vistas de Lado	Curvas	+0.15
Pernas Vistas de Trás	Paralelas	+0.48
Ângulo Casco	Forte	+0.66
P&P Pontuação	Alta	+0.85
Inserção Úbere Anterior	Forte	+1.47
Altura Úbere Posterior	Alta	+2.09
Largura Úbere Posterior	Larga	+1.45
Lig. Médio	Forte	+1.23
Profundidade Úbere	Raso	+1.27
Coloc. Tetos Ant.	Fechados	+1.37
Comprimento Tetos Anteriores	Curtos	-1.13
Coloc. Tetos Post.	Centrados	+1.69

-2 -1 0 1 2

SIEMERS **PARBO*FV**

200H012699 RANGER-RED x DELTA-LAMBDA x DENVER

GENOMAX IMMUNITY+

3STAR OH RANGER RED
SIEMERS LMDA PARIS 27856 EX-91-4YR-USA
FARNEAR DELTA-LAMBDA
SIEMERS DENVER PARIS EX-91-4YR-USA GMD DOM
MR MOGUL DENVER 1426
QUALITY TANGO PARIS VG-86-2YR-USA

ABRIL 2023

GTPI 2908

TD RC TL CNF TY TV — HH1F HH2F HH3F HH4F HH5F HH6F HCDF

Reg. #: HO840M3243347747 — aAa: — DMS:

Nasc: 12/18/2021 — Kappa Caseína: BB — Beta Caseína: A1A2

PRODUÇÃO	G Rebanhos	G Filhas	80% Rep.	CDCB-G / 04-23
Leite lbs 1288	Gordura lbs 55	Gordura % +0.02	Proteína lbs 46	Proteína % +0.02
NM$ 866	CM$ 874	FM$ 826	GM$ 828	DWP$ 926
Eficiência Alimentar 184	RFI -196	Economia Alimentar 164	Eficiencia em Metano 108	

SAÚDE E REPRODUÇÃO			Immunity 110
Vida Produtiva	6.5	Immunity Bezerra	107
C.C.S.	2.82	Taxa Concepção Vacas	2.6
Taxa de Prenhez das Filhas	1.0	Taxa Concepção Novilhas	2.7
Sobrevivência	3.8	Facilidade de Parto	2.2% 61% Rep.
Sobrevivencia Novilhas	0.1	Fac. Parto Filhas	1.8% 57% Rep.
Índice de Fertilidade	1.0	Mortalidade das Crias	6.0%
		Natimorto Filhas	4.4%

CONFORMAÇÃO	G Rebanhos	G Filhas	79% Rep.	HAUSA-G / 04-23
PTAT	2.50	Composto de Corpo	0.21	
Úbere Comp.	2.35	Composto Leiteiro	1.40	
P&P Comp.	1.44			

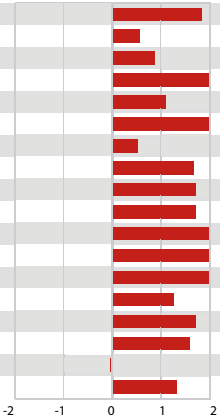

Estatura	Alta	+1.86
Força	Forte	+0.56
Profundidade de Corpo	Profundo	+0.89
Angulosidade	Costelas Abertas	+2.28
Ângulo de Garupa	Ísquios Baixos	+1.10
Largura Garupa	Larga	+2.21
Pernas Vistas de Lado	Curvas	+0.53
Pernas Vistas de Trás	Paralelas	+1.71
Ângulo Casco	Forte	+1.74
P&P Pontuação	Alta	+1.74
Inserção Úbere Anterior	Forte	+2.72
Altura Úbere Posterior	Alta	+3.29
Largura Úbere Posterior	Larga	+3.45
Lig. Médio	Forte	+1.25
Profundidade Úbere	Raso	+1.72
Coloc. Tetos Ant.	Fechados	+1.60
Comprimento Tetos Anteriores	Curtos	-0.02
Coloc. Tetos Post.	Centrados	+1.32

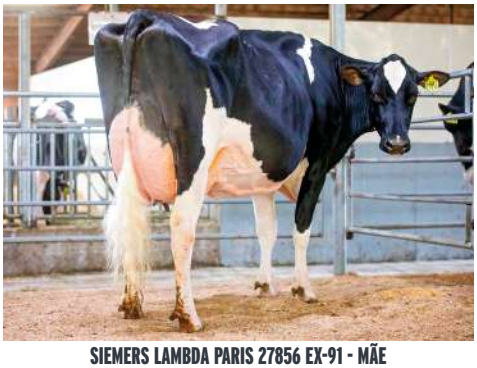

SIEMERS LAMBDA PARIS 27856 EX-91 - MÃE

SIEMERS **PARTY**

200H012238 TWITCH x DELTA-LAMBDA x DENVER

GENOMAX SEMEXX FERTILITY FIRST

MR FARNEAR HELIX TWITCH
SIEMERS LMDA PARIS 27856 EX-91-4YR-USA
FARNEAR DELTA-LAMBDA
SIEMERS DENVER PARIS EX-91-4YR-USA GMD DOM
MR MOGUL DENVER 1426
QUALITY TANGO PARIS VG-86-2YR-USA

REGISTRO: HOBRAM01449 — **ABRIL 2023**

GTPI 2932

TD TR TL CNF TY TV — HH1F HH2F HH3F HH4F HH5F HH6F HCDF

Reg. #: HO840M3218555693 — aAa: 243156 — DMS: 456,345

Nasc: 11/04/2020 — Kappa Caseína: AB — Beta Caseína: A1A2

PRODUÇÃO	G Rebanhos	G Filhas	83% Rep.	CDCB-G / 04-23
Leite lbs 1103	Gordura lbs 90	Gordura % +0.16	Proteína lbs 49	Proteína % +0.05
NM$ 820	CM$ 830	FM$ 743	GM$ 808	DWP$ 759
Eficiência Alimentar 238	RFI -136	Economia Alimentar 119	Eficiencia em Metano 101	

SAÚDE E REPRODUÇÃO			Immunity 101
Vida Produtiva	3.3	Immunity Bezerra	103
C.C.S.	2.92	Taxa Concepção Vacas	1.1
Taxa de Prenhez das Filhas	-0.5	Taxa Concepção Novilhas	0.5
Sobrevivência	-1.5	Facilidade de Parto	2.1% 79% Rep.
Sobrevivencia Novilhas	0.7	Fac. Parto Filhas	1.9% 70% Rep.
Índice de Fertilidade	-0.1	Mortalidade das Crias	6.0%
		Natimorto Filhas	5.6%

CONFORMAÇÃO	G Rebanhos	G Filhas	82% Rep.	HAUSA-G / 04-23
PTAT	2.61	Composto de Corpo	0.11	
Úbere Comp.	2.66	Composto Leiteiro	1.40	
P&P Comp.	1.35			

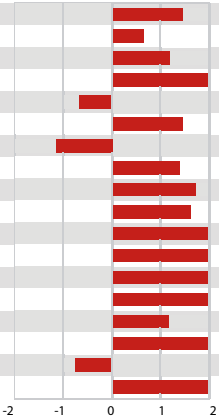

Estatura	Alta	+1.46
Força	Forte	+0.67
Profundidade de Corpo	Profundo	+1.19
Angulosidade	Costelas Abertas	+2.24
Ângulo de Garupa	Ísquios Altos	-0.66
Largura Garupa	Larga	+1.45
Pernas Vistas de Lado	Retas	-1.14
Pernas Vistas de Trás	Paralelas	+1.41
Ângulo Casco	Forte	+1.75
P&P Pontuação	Alta	+1.62
Inserção Úbere Anterior	Forte	+2.51
Altura Úbere Posterior	Alta	+4.18
Largura Úbere Posterior	Larga	+3.85
Lig. Médio	Forte	+2.18
Profundidade Úbere	Raso	+1.17
Coloc. Tetos Ant.	Fechados	+2.10
Comprimento Tetos Anteriores	Curtos	-0.78
Coloc. Tetos Post.	Centrados	+2.53

SIEMERS LAMBDA PARIS 27856 EX-91 - MÃE

PROGENESIS **PASSWORD**

200H012033 ELDORADO x MONTOYA x SUPERHERO

GENOMAX · GRAZINGPRO · SEMEXX · FERTILITY FIRST · A2A2

STANTONS ELDORADO
PROGENESIS MONTOYA PROXY GP-83-3YR-CAN
PEAK MONTOYA
PROGENESIS SUPERHERO PORTNEUF VG-85-4YR-CAN 1*
ENDCO SUPERHERO
SYNERGY RUBICON PERFECT GP-84-2YR-USA 9*

REGISTRO: AX162403 **ABRIL 2023**

GTPI 2846

TD TR TL CNF TY TV 99%-I HH1F HH2F HH3F HH4F HH5F HH6F HCDF

Reg. #: HOCANM13638215 aAa: 243165 DMS:
Nasc: 01/13/2020 Kappa Caseína: BB Beta Caseína: A2A2

PRODUÇÃO	G Rebanhos	G Filhas	80% Rep.	CDCB-G / 04-23
Leite lbs 1035	Gordura lbs 62	Gordura % +0.08	Proteína lbs 64	Proteína % +0.11
NM$ 863	CM$ 884	FM$ 706	GM$ 870	DWP$ 819
Eficiência Alimentar 210	RFI -30	Economia Alimentar 17	Eficiencia em Metano 100	

SAÚDE E REPRODUÇÃO			Immunity 96
Vida Produtiva	4.9	Immunity Bezerra	93
C.C.S.	2.89	Taxa Concepção Vacas	3.8
Taxa de Prenhez das Filhas	1.8	Taxa Concepção Novilhas	1.4
Sobrevivência	1.2	Facilidade de Parto	1.7% 59% Rep.
Sobrevivencia Novilhas	1.4	Fac. Parto Filhas	1.4% 58% Rep.
Índice de Fertilidade	2.2	Mortalidade das Crias	5.0%
		Natimorto Filhas	4.1%

CONFORMAÇÃO	G Rebanhos	G Filhas	78% Rep.	HAUSA-G / 04-23
PTAT	0.86	Composto de Corpo	0.07	
Úbere Comp.	1.09	Composto Leiteiro	-0.12	
P&P Comp.	-0.22			

Estatura	Alta	+0.57
Força	Forte	+0.03
Profundidade de Corpo	Raso	-0.30
Angulosidade	Costelas Abertas	+0.46
Ângulo de Garupa	Ísquios Altos	-0.36
Largura Garupa	Larga	+0.95
Pernas Vistas de Lado	Curvas	+0.26
Pernas Vistas de Trás	Fechadas	-0.64
Ângulo Casco	Fraco	-0.14
P&P Pontuação	Alta	+0.08
Inserção Úbere Anterior	Forte	+1.62
Altura Úbere Posterior	Alta	+1.35
Largura Úbere Posterior	Larga	+1.36
Lig. Médio	Forte	+0.08
Profundidade Úbere	Raso	+1.30
Coloc. Tetos Ant.	Fechados	+0.26
Comprimento Tetos Anteriores	Curtos	-0.93
Coloc. Tetos Post.	Abertos	-0.04

-2 -1 0 1 2

SYNERGY UNO POT O GOLD MB-88 - 4A MÃE

SIEMERS **PAYPAL**

200H011783 CHALLENGER x GRANITE x DENVER

GENOMAX · ROBOTREADY

SANDY-VALLEY CHALLENGER
SIEMERS GRT PARINI 28262 EX-90-3YR-USA
PROGENESIS GRANITE
SIEMERS DENVER PARINI VG-85-2YR-USA GMD DOM
MR MOGUL DENVER 1426
QUALITY TANGO PARIS VG-86-2YR-USA

REGISTRO: AX158671 **ABRIL 2023**

GTPI 2918

VG TD TR TL CNF TY TV 99%-I HH1F HH2F HH3F HH4F HH5F HH6F HCDF

Reg. #: HO840M3143986192 aAa: 423651 DMS: 246,126
Nasc: 03/17/2019 Kappa Caseína: BE Beta Caseína: A1A2

PRODUÇÃO	G Rebanhos	G Filhas	82% Rep.	CDCB-G / 04-23
Leite lbs 902	Gordura lbs 88	Gordura % +0.18	Proteína lbs 46	Proteína % +0.06
NM$ 740	CM$ 753	FM$ 649	GM$ 749	DWP$ 682
Eficiência Alimentar 188	RFI 100	Economia Alimentar -259	Eficiencia em Metano 103	

SAÚDE E REPRODUÇÃO			Immunity 100
Vida Produtiva	3.3	Immunity Bezerra	101
C.C.S.	2.91	Taxa Concepção Vacas	2.2
Taxa de Prenhez das Filhas	1.5	Taxa Concepção Novilhas	1.4
Sobrevivência	0.1	Facilidade de Parto	1.7% 93% Rep.
Sobrevivencia Novilhas	0.8	Fac. Parto Filhas	2.4% 70% Rep.
Índice de Fertilidade	2.1	Mortalidade das Crias	6.0%
		Natimorto Filhas	5.1%

CONFORMAÇÃO	G Rebanhos	G Filhas	81% Rep.	HAUSA-G / 04-23
PTAT	1.76	Composto de Corpo	1.05	
Úbere Comp.	2.43	Composto Leiteiro	-0.30	
P&P Comp.	0.77			

Estatura	Alta	+1.16
Força	Forte	+0.64
Profundidade de Corpo	Raso	-0.04
Angulosidade	Costelas Fechadas	-0.25
Ângulo de Garupa	Ísquios Altos	-0.42
Largura Garupa	Larga	+1.23
Pernas Vistas de Lado	Retas	-0.08
Pernas Vistas de Trás	Paralelas	+0.60
Ângulo Casco	Forte	+1.43
P&P Pontuação	Alta	+1.03
Inserção Úbere Anterior	Forte	+3.40
Altura Úbere Posterior	Alta	+3.27
Largura Úbere Posterior	Larga	+2.28
Lig. Médio	Forte	+0.42
Profundidade Úbere	Raso	+2.81
Coloc. Tetos Ant.	Fechados	+0.10
Comprimento Tetos Anteriores	Longos	+0.23
Coloc. Tetos Post.	Centrados	+0.13

-2 -1 0 1 2

SIEMERS GRT PARINI 28262 EX-90 - MÃE

SIEMERS **PENROSE**

200H012486 TROPIC x DELTA-LAMBDA x DENVER

GENOMAX IMMUNITY+

PEAK TROPIC
SIEMERS LMDA PARIS 27856 EX-91-4YR-USA
FARNEAR DELTA-LAMBDA
SIEMERS DENVER PARIS EX-91-4YR-USA GMD DOM
MR MOGUL DENVER 1426
QUALITY TANGO PARIS VG-86-2YR-USA

REGISTRO: HOBRAS00073 **ABRIL 2023**

GTPI 2859

TD TR TL CNF TY TV — HH1F HH2F HH3F HH4F HH5F HH6F HCDF

Reg. #: HO840M3229290959 aAa: 234165 DMS: 123,126
Nasc: 04/14/2021 Kappa Caseína: BE Beta Caseína: A1A2

PRODUÇÃO	G Rebanhos	G Filhas 83% Rep.		CDCB-G / 04-23
Leite lbs 747	Gordura lbs 69	Gordura % +0.14	Proteína lbs 47	Proteína % +0.08
NM$ 657	CM$ 673	FM$ 539	GM$ 621	DWP$ 747
Eficiência Alimentar 185	RFI -108	Economia Alimentar -31	Eficiencia em Metano 103	

SAÚDE E REPRODUÇÃO			Immunity 106
Vida Produtiva	2.3	Immunity Bezerra	108
C.C.S.	2.89	Taxa Concepção Vacas	-0.1
Taxa de Prenhez das Filhas	-1.4	Taxa Concepção Novilhas	1.4
Sobrevivência	-0.3	Facilidade de Parto	1.7% 63% Rep.
Sobrevivencia Novilhas	0.3	Fac. Parto Filhas	1.3% 62% Rep.
Índice de Fertilidade	-0.8	Mortalidade das Crias	6.4%
		Natimorto Filhas	4.8%

CONFORMAÇÃO	G Rebanhos	G Filhas 82% Rep.		HAUSA-G / 04-23
PTAT		3.30	Composto de Corpo	0.91
Úbere Comp.		2.92	Composto Leiteiro	2.06
P&P Comp.		1.71		

Estatura	Alta	+2.66
Força	Forte	+1.34
Profundidade de Corpo	Profundo	+1.75
Angulosidade	Costelas Abertas	+2.61
Ângulo de Garupa	Ísquios Baixos	+0.32
Largura Garupa	Larga	+2.49
Pernas Vistas de Lado	Retas	-0.76
Pernas Vistas de Trás	Paralelas	+2.59
Ângulo Casco	Forte	+2.41
P&P Pontuação	Alta	+2.01
Inserção Úbere Anterior	Forte	+3.03
Altura Úbere Posterior	Alta	+4.15
Largura Úbere Posterior	Larga	+4.98
Lig. Médio	Forte	+2.66
Profundidade Úbere	Raso	+1.90
Coloc. Tetos Ant.	Fechados	+2.41
Comprimento Tetos Anteriores	Curtos	-1.06
Coloc. Tetos Post.	Centrados	+2.81

-2 -1 0 1 2

SIEMERS LAMBDA PARIS 27856 EX-91 - MÃE

PROGENESIS **PERKS**

200H012322 ZAZZLE x LAWSON x MARIUS

GENOMAX ROBOTREADY IMMUNITY+

PEAK ZAZZLE
PROGENESIS LAWSON PRADA
PEAK LAWSON
PEAK MARIUS PACIFICA
PROGENESIS MARIUS
MISTY-MOOR PARSON VG-85-4YR-USA

ABRIL 2023

GTPI 2895

TD TR TL CNF TY TV 99%-I — HH1F HH2F HH3F HH4F HH5F HH6C HCDF

Reg. #: HOCANM13996602 aAa: 243156 DMS: 561,135
Nasc: 02/14/2021 Kappa Caseína: BE Beta Caseína: A1A2

PRODUÇÃO	G Rebanhos	G Filhas 80% Rep.		CDCB-G / 04-23
Leite lbs 853	Gordura lbs 90	Gordura % +0.20	Proteína lbs 48	Proteína % +0.07
NM$ 933	CM$ 952	FM$ 817	GM$ 880	DWP$ 1054
Eficiência Alimentar 228	RFI 27	Economia Alimentar 44	Eficiencia em Metano 100	

SAÚDE E REPRODUÇÃO			Immunity 109
Vida Produtiva	5.6	Immunity Bezerra	105
C.C.S.	2.66	Taxa Concepção Vacas	1.0
Taxa de Prenhez das Filhas	0.0	Taxa Concepção Novilhas	-0.2
Sobrevivência	1.5	Facilidade de Parto	1.7% 63% Rep.
Sobrevivencia Novilhas	0.7	Fac. Parto Filhas	1.8% 62% Rep.
Índice de Fertilidade	0.5	Mortalidade das Crias	5.4%
		Natimorto Filhas	4.6%

CONFORMAÇÃO	G Rebanhos	G Filhas 79% Rep.		HAUSA-G / 04-23
PTAT		1.05	Composto de Corpo	-0.47
Úbere Comp.		1.51	Composto Leiteiro	-0.17
P&P Comp.		-0.14		

Estatura	Alta	+0.70
Força	Debil	-0.34
Profundidade de Corpo	Raso	-0.46
Angulosidade	Costelas Abertas	+0.88
Ângulo de Garupa	Ísquios Altos	-0.27
Largura Garupa	Larga	+0.37
Pernas Vistas de Lado	Curvas	+0.59
Pernas Vistas de Trás	Fechadas	-0.48
Ângulo Casco	Forte	+0.31
P&P Pontuação	Alta	+0.16
Inserção Úbere Anterior	Forte	+2.15
Altura Úbere Posterior	Alta	+1.69
Largura Úbere Posterior	Larga	+1.59
Lig. Médio	Forte	+0.01
Profundidade Úbere	Raso	+1.83
Coloc. Tetos Ant.	Fechados	+0.86
Comprimento Tetos Anteriores	Curtos	-0.24
Coloc. Tetos Post.	Centrados	+0.36

-2 -1 0 1 2

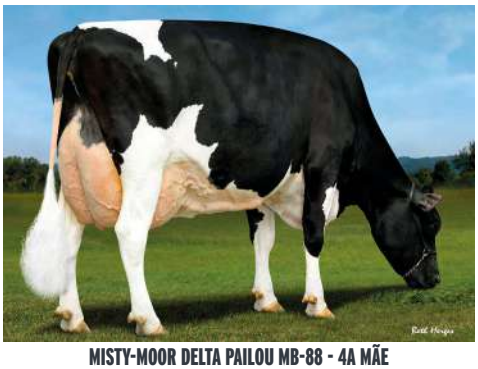

MISTY-MOOR DELTA PAILOU MB-88 - 4A MÃE

PROGENESIS **PILLAR**

200H012324 HIGHJUMP x LAWSON x MARIUS

GENOMAX ROBOTREADY SEMEXX A2A2

AOT HIGHJUMP
PROGENESIS LAWSON PRADA
PEAK LAWSON
PEAK MARIUS PACIFICA
PROGENESIS MARIUS
MISTY-MOOR PARSON VG-85-4YR-USA

REGISTRO: H0BRAM01731 **ABRIL 2023**

GTPI 2906

TD TR TL CNF TY TV 99%-I		HH1F HH2F HH3F HH4F HH5F HH6F HCDF
Reg. #: HOCANM13996611	aAa:	DMS: 135,123
Nasc: 02/16/2021	Kappa Caseína: BB	Beta Caseína: A2A2

PRODUÇÃO	G Rebanhos	G Filhas	80% Rep.	CDCB-G / 04-23
Leite lbs 1091	Gordura lbs 75	Gordura % +0.11	Proteína lbs 60	Proteína % +0.09
NM$ 834	CM$ 853	FM$ 699	GM$ 795	DWP$ 754
Eficiência Alimentar 219	RFI -6	Economia Alimentar -13	Eficiencia em Metano 96	

SAÚDE E REPRODUÇÃO			Immunity 101
Vida Produtiva	4.5	Immunity Bezerra	106
C.C.S.	2.77	Taxa Concepção Vacas	0.7
Taxa de Prenhez das Filhas	-0.1	Taxa Concepção Novilhas	0.4
Sobrevivência	-0.1	Facilidade de Parto	2.3% 62% Rep.
Sobrevivencia Novilhas	0.3	Fac. Parto Filhas	2.1% 61% Rep.
Índice de Fertilidade	0.3	Mortalidade das Crias	5.4%
		Natimorto Filhas	5.0%

CONFORMAÇÃO	G Rebanhos	G Filhas	79% Rep.	HAUSA-G / 04-23
PTAT		1.95	Composto de Corpo	0.13
Úbere Comp.		2.24	Composto Leiteiro	1.21
P&P Comp.		0.50		

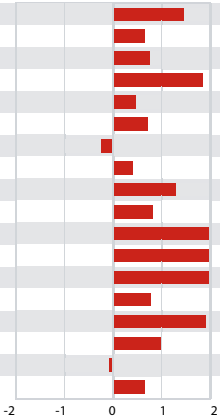

Estatura	Alta	+1.48
Força	Forte	+0.67
Profundidade de Corpo	Profundo	+0.78
Angulosidade	Costelas Abertas	+1.87
Ângulo de Garupa	Ísquios Baixos	+0.46
Largura Garupa	Larga	+0.73
Pernas Vistas de Lado	Retas	-0.23
Pernas Vistas de Trás	Paralelas	+0.41
Ângulo Casco	Forte	+1.30
P&P Pontuação	Alta	+0.84
Inserção Úbere Anterior	Forte	+2.80
Altura Úbere Posterior	Alta	+2.84
Largura Úbere Posterior	Larga	+3.16
Lig. Médio	Forte	+0.80
Profundidade Úbere	Raso	+1.94
Coloc. Tetos Ant.	Fechados	+0.99
Comprimento Tetos Anteriores	Curtos	-0.05
Coloc. Tetos Post.	Centrados	+0.66

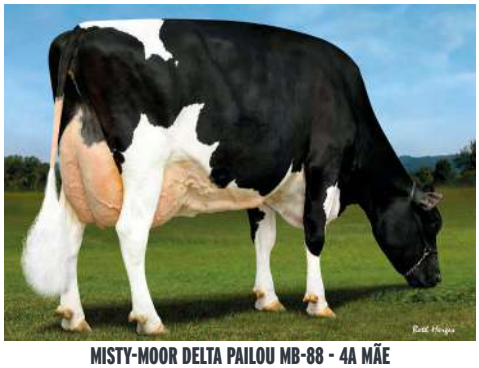

MISTY-MOOR DELTA PAILOU MB-88 - 4A MÃE

PROGENESIS **PINBALL**

200H011852 CHALLENGER x IMAX x RUBICON

GENOMAX GRAZINGPRO SEMEXX A2A2

SANDY-VALLEY CHALLENGER
PROGENESIS IMAX PERFECTION VG-85-3YR-CAN 1*
SILVERRIDGE V IMAX
SYNERGY RUBICON PERFECT GP-84-2YR-USA 9*
EDG RUBICON
SYNERGY UNO POT O GOLD VG-88-8YR-USA

REGISTRO: AX158432 **ABRIL 2023**

GTPI 2940

TD TR TL CNF TY TV 99%-I		HH1F HH2F HH3F HH4F HH5F HH6F HCDF
Reg. #: HOCANM13353753	aAa: 423516	DMS: 234,246
Nasc: 04/15/2019	Kappa Caseína: AB	Beta Caseína: A2A2

PRODUÇÃO	G Rebanhos	G Filhas	82% Rep.	CDCB-G / 04-23
Leite lbs 1139	Gordura lbs 87	Gordura % +0.15	Proteína lbs 41	Proteína % +0.02
NM$ 895	CM$ 906	FM$ 853	GM$ 875	DWP$ 961
Eficiência Alimentar 213	RFI -105	Economia Alimentar 54	Eficiencia em Metano 101	

SAÚDE E REPRODUÇÃO			Immunity 100
Vida Produtiva	5.6	Immunity Bezerra	97
C.C.S.	2.69	Taxa Concepção Vacas	3.0
Taxa de Prenhez das Filhas	1.0	Taxa Concepção Novilhas	1.4
Sobrevivência	1.2	Facilidade de Parto	2.0% 97% Rep.
Sobrevivencia Novilhas	0.7	Fac. Parto Filhas	2.2% 70% Rep.
Índice de Fertilidade	1.4	Mortalidade das Crias	6.4%
		Natimorto Filhas	5.4%

CONFORMAÇÃO	G Rebanhos	G Filhas	80% Rep.	HAUSA-G / 04-23
PTAT		1.65	Composto de Corpo	0.33
Úbere Comp.		2.30	Composto Leiteiro	-0.15
P&P Comp.		0.85		

Estatura	Alta	+0.51
Força	Forte	+0.19
Profundidade de Corpo	Raso	-0.46
Angulosidade	Costelas Abertas	+0.26
Ângulo de Garupa	Ísquios Altos	-1.05
Largura Garupa	Larga	+1.37
Pernas Vistas de Lado	Curvas	+0.03
Pernas Vistas de Trás	Paralelas	+0.53
Ângulo Casco	Forte	+1.14
P&P Pontuação	Alta	+0.98
Inserção Úbere Anterior	Forte	+2.89
Altura Úbere Posterior	Alta	+3.07
Largura Úbere Posterior	Larga	+2.23
Lig. Médio	Forte	+0.59
Profundidade Úbere	Raso	+2.06
Coloc. Tetos Ant.	Fechados	+0.94
Comprimento Tetos Anteriores	Curtos	-0.92
Coloc. Tetos Post.	Centrados	+0.97

PROGENESIS IMAX PERFECTION MB-85 - MÃE

PROGENESIS **PITTSBURGH**

200H011715 CHALLENGER x GRANITE x RUBICON

GENOMAX ROBOTREADY A2A2

SANDY-VALLEY CHALLENGER
PROGENESIS GRANITE POWELL
PROGENESIS GRANITE
SYNERGY RUBICON PERFECT GP-84-2YR-USA 9*
EDG RUBICON
SYNERGY UNO POT O GOLD VG-88-8YR-USA

REGISTRO: AX158456 **ABRIL 2023**

GTPI 2894

TD TR TL CNF TY TV 99%-I HH1F HH2F HH3F HH4F HH5F HH6F HCDF

Reg. #: HOCANM13269483 aAa: 234165 DMS: 126,123
Nasc: 01/07/2019 Kappa Caseína: BB Beta Caseína: A2A2

PRODUÇÃO	G Rebanhos	G Filhas 81% Rep.		CDCB-G / 04-23
Leite lbs 604	Gordura lbs 81	Gordura % +0.20	Proteína lbs 42	Proteína % +0.08
NM$ 757	CM$ 776	FM$ 638	GM$ 733	DWP$ 722
Eficiência Alimentar 184	RFI 55	Economia Alimentar -132	Eficiencia em Metano 101	

SAÚDE E REPRODUÇÃO			Immunity 103
Vida Produtiva	4.2	Immunity Bezerra	97
C.C.S.	2.77	Taxa Concepção Vacas	1.9
Taxa de Prenhez das Filhas	0.5	Taxa Concepção Novilhas	0.7
Sobrevivência	1.4	Facilidade de Parto	2.3% 88% Rep.
Sobrevivencia Novilhas	0.5	Fac. Parto Filhas	2.3% 70% Rep.
Índice de Fertilidade	0.7	Mortalidade das Crias	6.8%
		Natimorto Filhas	5.5%

CONFORMAÇÃO	G Rebanhos	G Filhas 80% Rep.		HAUSA-G / 04-23
PTAT	2.05	Composto de Corpo	0.51	
Úbere Comp.	2.72	Composto Leiteiro	-0.15	
P&P Comp.	0.96			

Estatura	Alta	+1.11
Força	Forte	+0.17
Profundidade de Corpo	Raso	-0.28
Angulosidade	Costelas Abertas	+0.25
Ângulo de Garupa	Ísquios Altos	-2.17
Largura Garupa	Larga	+1.58
Pernas Vistas de Lado	Curvas	+0.99
Pernas Vistas de Trás	Paralelas	+0.60
Ângulo Casco	Forte	+1.41
P&P Pontuação	Alta	+1.28
Inserção Úbere Anterior	Forte	+4.04
Altura Úbere Posterior	Alta	+3.05
Largura Úbere Posterior	Larga	+2.30
Lig. Médio	Forte	+0.78
Profundidade Úbere	Raso	+3.51
Coloc. Tetos Ant.	Fechados	+0.89
Comprimento Tetos Anteriores	Curtos	-0.93
Coloc. Tetos Post.	Centrados	+0.74

-2 -1 0 1 2

SYNERGY RUBICON PERFECT B+84 - AVÓ

SIEMERS **PORSCHE**

200H012045 DANTE x GRANITE x DENVER

GENOMAX SEMEXX FERTILITY FIRST A2A2

MR MCCUT DANTE 1407
SIEMERS GRT PARINI 28262 EX-90-3YR-USA
PROGENESIS GRANITE
SIEMERS DENVER PARINI VG-85-2YR-USA GMD DOM
MR MOGUL DENVER 1426
QUALITY TANGO PARIS VG-86-2YR-USA

REGISTRO: AX161627 **ABRIL 2023**

GTPI 2883

VG TD TR TL CNF TY TV 99%-I HH1F HH2F HH3F HH4F HH5F HH6F HCDF

Reg. #: HO840M3208357241 aAa: 423156 DMS: 135,561
Nasc: 12/06/2019 Kappa Caseína: AB Beta Caseína: A2A2

PRODUÇÃO	G Rebanhos	G Filhas 82% Rep.		CDCB-G / 04-23
Leite lbs 1667	Gordura lbs 82	Gordura % +0.06	Proteína lbs 62	Proteína % +0.03
NM$ 819	CM$ 825	FM$ 763	GM$ 776	DWP$ 775
Eficiência Alimentar 222	RFI 47	Economia Alimentar -127	Eficiencia em Metano 96	

SAÚDE E REPRODUÇÃO			Immunity 103
Vida Produtiva	4.7	Immunity Bezerra	110
C.C.S.	3.01	Taxa Concepção Vacas	1.4
Taxa de Prenhez das Filhas	0.0	Taxa Concepção Novilhas	1.8
Sobrevivência	-0.4	Facilidade de Parto	2.3% 96% Rep.
Sobrevivencia Novilhas	0.8	Fac. Parto Filhas	2.5% 70% Rep.
Índice de Fertilidade	0.6	Mortalidade das Crias	6.4%
		Natimorto Filhas	5.1%

CONFORMAÇÃO	G Rebanhos	G Filhas 81% Rep.		HAUSA-G / 04-23
PTAT	1.77	Composto de Corpo	0.53	
Úbere Comp.	1.60	Composto Leiteiro	1.42	
P&P Comp.	0.51			

Estatura	Alta	+1.40
Força	Forte	+0.91
Profundidade de Corpo	Profundo	+1.14
Angulosidade	Costelas Abertas	+1.78
Ângulo de Garupa	Ísquios Baixos	+0.22
Largura Garupa	Larga	+1.74
Pernas Vistas de Lado	Curvas	+1.27
Pernas Vistas de Trás	Paralelas	+0.84
Ângulo Casco	Forte	+0.33
P&P Pontuação	Alta	+0.82
Inserção Úbere Anterior	Forte	+1.85
Altura Úbere Posterior	Alta	+1.78
Largura Úbere Posterior	Larga	+2.48
Lig. Médio	Forte	+1.41
Profundidade Úbere	Raso	+1.69
Coloc. Tetos Ant.	Fechados	+0.95
Comprimento Tetos Anteriores	Curtos	-0.80
Coloc. Tetos Post.	Centrados	+0.78

-2 -1 0 1 2

SIEMERS GRT PARINI 28262 EX-90 - MÃE

PEAK **POWERSTAR**

200H012489 WHEELHOUSE x BIG AL x REASON

GENOMAX · FASTSTART · ROBOTREADY · SEMEXX · IMMUNITY+

PEAK WHEELHOUSE
COOKIECUTTER A HOMILY GP-84-3YR-CAN
A-S-CANNON FRZZLD BIG AL
COOKIECUTTER HOPELYNN EX-90-3YR-USA DOM
BLUMENFELD JEDI REASON
COOKIECUTTER RUBI HOMEY EX-91-2E-USA DOM

REGISTRO: AX162099 **ABRIL 2023**

GTPI 3119

TD TR TL CNF TY TV 99%-I HH1F HH2F HH3F HH4F HH5C HH6F HCDF

Reg. #: HO840M3224956499 aAa: 432561 DMS: 135,561

Nasc: 05/15/2021 Kappa Caseína: AB Beta Caseína: A1A2

PRODUÇÃO	G Rebanhos	G Filhas 79% Rep.		CDCB-G / 04-23
Leite lbs 1439	Gordura lbs 105	Gordura % +0.17	Proteína lbs 69	Proteína % +0.08
NM$ 1162	CM$ 1183	FM$ 1029	GM$ 1088	DWP$ 1311
Eficiência Alimentar 299	RFI -219	Economia Alimentar 146	Eficiencia em Metano 97	

SAÚDE E REPRODUÇÃO			Immunity 111
Vida Produtiva	6.8	Immunity Bezerra	104
C.C.S.	2.63	Taxa Concepção Vacas	1.3
Taxa de Prenhez das Filhas	-0.6	Taxa Concepção Novilhas	2.4
Sobrevivência	1.4	Facilidade de Parto	2.2% 74% Rep.
Sobrevivencia Novilhas	1.5	Fac. Parto Filhas	2.2% 72% Rep.
Índice de Fertilidade	0.4	Mortalidade das Crias	6.4%
		Natimorto Filhas	4.0%

CONFORMAÇÃO	G Rebanhos	G Filhas 78% Rep.	HAUSA-G / 04-23
PTAT	1.59	Composto de Corpo	0.48
Úbere Comp.	1.25	Composto Leiteiro	1.14
P&P Comp.	0.56		

Estatura	Alta	+0.91
Força	Forte	+1.03
Profundidade de Corpo	Profundo	+0.93
Angulosidade	Costelas Abertas	+1.36
Ângulo de Garupa	Ísquios Baixos	+0.10
Largura Garupa	Larga	+0.54
Pernas Vistas de Lado	Retas	-0.20
Pernas Vistas de Trás	Paralelas	+0.51
Ângulo Casco	Forte	+1.00
P&P Pontuação	Alta	+0.75
Inserção Úbere Anterior	Forte	+1.60
Altura Úbere Posterior	Alta	+1.76
Largura Úbere Posterior	Larga	+2.39
Lig. Médio	Fraco	-0.01
Profundidade Úbere	Raso	+0.53
Coloc. Tetos Ant.	Fechados	+0.90
Comprimento Tetos Anteriores	Curtos	-0.49
Coloc. Tetos Post.	Centrados	+0.51

-2 -1 0 1 2

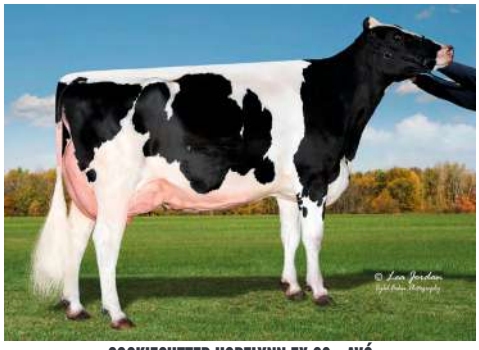

COOKIECUTTER HOPELYNN EX-90 - AVÓ

PROGENESIS **PREMIERE**

200H012034 EINSTEIN x MARIUS x MODESTY

GENOMAX

SILVERRIDGE V EINSTEIN
PEAK MARIUS PACIFICA
PROGENESIS MARIUS
MISTY-MOOR PARSON VG-85-4YR-USA
BACON-HILL PETY MODESTY
MISTY-MOOR DELTA PAILOU VG-88-5YR-USA

REGISTRO: AX161665 **ABRIL 2023**

GTPI 2856

TD TR TL CNF TY TV 99%-I HH1F HH2F HH3F HH4F HH5F HH6F HCDF

Reg. #: HOCANM13638265 aAa: 435216 DMS:

Nasc: 01/22/2020 Kappa Caseína: BB Beta Caseína: A1A2

PRODUÇÃO	G Rebanhos	G Filhas 81% Rep.		CDCB-G / 04-23
Leite lbs 1181	Gordura lbs 70	Gordura % +0.08	Proteína lbs 52	Proteína % +0.05
NM$ 797	CM$ 813	FM$ 710	GM$ 745	DWP$ 588
Eficiência Alimentar 201	RFI -5	Economia Alimentar 14	Eficiencia em Metano 105	

SAÚDE E REPRODUÇÃO			Immunity 103
Vida Produtiva	4.7	Immunity Bezerra	102
C.C.S.	2.70	Taxa Concepção Vacas	0.9
Taxa de Prenhez das Filhas	-0.6	Taxa Concepção Novilhas	-0.2
Sobrevivência	-0.3	Facilidade de Parto	2.2% 63% Rep.
Sobrevivencia Novilhas	0.8	Fac. Parto Filhas	2.1% 61% Rep.
Índice de Fertilidade	-0.3	Mortalidade das Crias	6.0%
		Natimorto Filhas	4.6%

CONFORMAÇÃO	G Rebanhos	G Filhas 80% Rep.	HAUSA-G / 04-23
PTAT	1.87	Composto de Corpo	-0.05
Úbere Comp.	2.49	Composto Leiteiro	0.57
P&P Comp.	0.75		

Estatura	Alta	+0.83
Força	Forte	+0.17
Profundidade de Corpo	Profundo	+0.27
Angulosidade	Costelas Abertas	+1.27
Ângulo de Garupa	Ísquios Altos	-1.37
Largura Garupa	Larga	+1.23
Pernas Vistas de Lado	Retas	-0.40
Pernas Vistas de Trás	Paralelas	+0.28
Ângulo Casco	Forte	+0.84
P&P Pontuação	Alta	+1.05
Inserção Úbere Anterior	Forte	+2.60
Altura Úbere Posterior	Alta	+2.93
Largura Úbere Posterior	Larga	+3.25
Lig. Médio	Forte	+2.09
Profundidade Úbere	Raso	+1.83
Coloc. Tetos Ant.	Fechados	+1.69
Comprimento Tetos Anteriores	Longos	+0.61
Coloc. Tetos Post.	Centrados	+1.87

-2 -1 0 1 2

MISTY-MOOR DELTA PAILOU MB-88 - BISAVÓ

PROGENESIS **PROLOGUE**

200H012026 EINSTEIN x ACHIEVER x GRANITE

GENOMAX · FERTILITY FIRST · SEMEXX · IMMUNITY+

SILVERRIDGE V EINSTEIN
PROGENESIS ACHIEVER PAISLEY GP-83-3YR-CAN
ABS ACHIEVER
PROGENESIS GRANITE POWELL
PROGENESIS GRANITE
SYNERGY RUBICON PERFECT GP-84-2YR-USA 9*

REGISTRO: AX162613 **ABRIL 2023**

GTPI 3007

TD TR TL CNF TY TV 99%-I HH1F HH2F HH3F HH4F HH5F HH6F HCDF

Reg. #: HOCANM13638307 aAa: 432516 DMS: 345,456
Nasc: 02/06/2020 Kappa Caseína: AE Beta Caseína: A1A2

PRODUÇÃO	G Rebanhos	G Filhas 82% Rep.		CDCB-G / 04-23
Leite lbs 1006	Gordura lbs 120	Gordura % +0.28	Proteína lbs 55	Proteína % +0.08
NM$ 961	CM$ 979	FM$ 839	GM$ 910	DWP$ 930
Eficiência Alimentar 280	RFI -33	Economia Alimentar -14	Eficiencia em Metano 97	

SAÚDE E REPRODUÇÃO			Immunity 106
Vida Produtiva	3.9	Immunity Bezerra	103
C.C.S.	2.81	Taxa Concepção Vacas	-0.1
Taxa de Prenhez das Filhas	-1.3	Taxa Concepção Novilhas	1.4
Sobrevivência	0.9	Facilidade de Parto	2.1% 91% Rep.
Sobrevivencia Novilhas	1.0	Fac. Parto Filhas	2.2% 70% Rep.
Índice de Fertilidade	-0.7	Mortalidade das Crias	6.9%
		Natimorto Filhas	5.7%

CONFORMAÇÃO	G Rebanhos	G Filhas 80% Rep.		HAUSA-G / 04-23
PTAT	1.57	Composto de Corpo	0.31	
Úbere Comp.	1.98	Composto Leiteiro	0.66	
P&P Comp.	0.59			

Estatura	Alta	+0.35
Força	Forte	+0.54
Profundidade de Corpo	Profundo	+0.51
Angulosidade	Costelas Abertas	+0.97
Ângulo de Garupa	Ísquios Altos	-0.55
Largura Garupa	Larga	+1.50
Pernas Vistas de Lado	Retas	-1.06
Pernas Vistas de Trás	Paralelas	+0.39
Ângulo Casco	Forte	+0.75
P&P Pontuação	Alta	+0.71
Inserção Úbere Anterior	Forte	+1.93
Altura Úbere Posterior	Alta	+2.01
Largura Úbere Posterior	Larga	+2.96
Lig. Médio	Forte	+1.75
Profundidade Úbere	Raso	+1.01
Coloc. Tetos Ant.	Fechados	+2.14
Comprimento Tetos Anteriores	Curtos	-0.49
Coloc. Tetos Post.	Centrados	+2.42

-2 -1 0 1 2

SYNERGY UNO POT O GOLD MB-88 - 4A MÃE

PROGENESIS **PROVERB**

200H012027 EINSTEIN x POSITIVE x GRANITE

GENOMAX · SEMEXX · A2A2

SILVERRIDGE V EINSTEIN
PROGENESIS POSITIVE PANSY GP-80-3YR-CAN
PROGENESIS POSITIVE
PROGENESIS GRANITE POWELL
PROGENESIS GRANITE
SYNERGY RUBICON PERFECT GP-84-2YR-USA 9*

REGISTRO: AX162612 **ABRIL 2023**

GTPI 2950

TD TR TL CNF TY TV 99%-I HH1F HH2F HH3F HH4F HH5F HH6F HCDF

Reg. #: HOCANM13638313 aAa: 345216 DMS: 345,135
Nasc: 02/10/2020 Kappa Caseína: AB Beta Caseína: A2A2

PRODUÇÃO	G Rebanhos	G Filhas 82% Rep.		CDCB-G / 04-23
Leite lbs 751	Gordura lbs 101	Gordura % +0.25	Proteína lbs 55	Proteína % +0.11
NM$ 889	CM$ 910	FM$ 732	GM$ 842	DWP$ 635
Eficiência Alimentar 238	RFI 135	Economia Alimentar -133	Eficiencia em Metano 110	

SAÚDE E REPRODUÇÃO			Immunity 103
Vida Produtiva	4.6	Immunity Bezerra	104
C.C.S.	2.84	Taxa Concepção Vacas	0.5
Taxa de Prenhez das Filhas	-0.2	Taxa Concepção Novilhas	0.2
Sobrevivência	1.0	Facilidade de Parto	2.2% 81% Rep.
Sobrevivencia Novilhas	1.0	Fac. Parto Filhas	2.1% 70% Rep.
Índice de Fertilidade	0.0	Mortalidade das Crias	6.4%
		Natimorto Filhas	5.2%

CONFORMAÇÃO	G Rebanhos	G Filhas 80% Rep.		HAUSA-G / 04-23
PTAT	1.46	Composto de Corpo	-0.01	
Úbere Comp.	2.35	Composto Leiteiro	-0.15	
P&P Comp.	0.17			

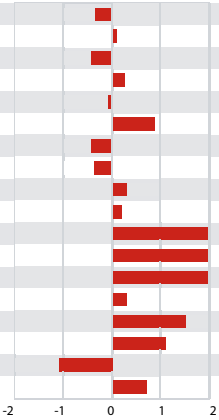

Estatura	Baixa	-0.35
Força	Forte	+0.11
Profundidade de Corpo	Raso	-0.42
Angulosidade	Costelas Abertas	+0.28
Ângulo de Garupa	Ísquios Altos	-0.06
Largura Garupa	Larga	+0.91
Pernas Vistas de Lado	Retas	-0.44
Pernas Vistas de Trás	Fechadas	-0.38
Ângulo Casco	Forte	+0.31
P&P Pontuação	Alta	+0.21
Inserção Úbere Anterior	Forte	+2.88
Altura Úbere Posterior	Alta	+2.41
Largura Úbere Posterior	Larga	+3.07
Lig. Médio	Forte	+0.31
Profundidade Úbere	Raso	+1.55
Coloc. Tetos Ant.	Fechados	+1.11
Comprimento Tetos Anteriores	Curtos	-1.08
Coloc. Tetos Post.	Centrados	+0.73

-2 -1 0 1 2

SYNERGY UNO POT O GOLD MB-88 - 4A MÃE

SANDY-VALLEY **PUZZLER**

200H012372 PARFECT x LEGACY x RESOLVE

GENOMAX · ROBOTREADY · SEMEXX · A2A2 · IMMUNITY+

SIEMERS RENGD PARFECT
SANDY-VALLEY PERPLEX
PINE-TREE CW LEGACY
SANDY-VALLEY RSLV PUZZLE EX-90-3YR-USA
BLUMENFELD JEDI RESOLVE
SANDY-VALLEY MD PLEASURE EX-91-4YR-USA

REGISTRO: HOBRAM01710 **ABRIL 2023**

GTPI 2911

TD TR TL CNF TY TV 99%-I HH1F HH2F HH3F HH4F HH5F HH6F HCDF

Reg. #: HO840M3209481555 aAa: 342165 DMS: 561,135
Nasc: 02/11/2021 Kappa Caseína: AB Beta Caseína: A2A2

PRODUÇÃO	G Rebanhos	G Filhas	81% Rep.	CDCB-G / 04-23
Leite lbs 415	Gordura lbs 82	Gordura % +0.23	Proteína lbs 43	Proteína % +0.11
NM$ 857	CM$ 878	FM$ 709	GM$ 784	DWP$ 751
Eficiência Alimentar 195	RFI 25	Economia Alimentar -58	Eficiencia em Metano 104	

SAÚDE E REPRODUÇÃO			Immunity 105
Vida Produtiva	6.2	Immunity Bezerra	110
C.C.S.	2.83	Taxa Concepção Vacas	1.4
Taxa de Prenhez das Filhas	0.0	Taxa Concepção Novilhas	1.9
Sobrevivência	2.9	Facilidade de Parto	2.5% 63% Rep.
Sobrevivencia Novilhas	0.7	Fac. Parto Filhas	2.9% 61% Rep.
Índice de Fertilidade	0.6	Mortalidade das Crias	6.3%
		Natimorto Filhas	5.3%

CONFORMAÇÃO	G Rebanhos	G Filhas	79% Rep.	HAUSA-G / 04-23
PTAT		1.77	Composto de Corpo	0.22
Úbere Comp.		2.30	Composto Leiteiro	-0.27
P&P Comp.		1.32		

Estatura	Alta	+0.51
Força	Forte	+0.04
Profundidade de Corpo	Raso	-0.34
Angulosidade	Costelas Abertas	+0.15
Ângulo de Garupa	Ísquios Altos	-0.46
Largura Garupa	Larga	+1.02
Pernas Vistas de Lado	Retas	-0.12
Pernas Vistas de Trás	Paralelas	+1.65
Ângulo Casco	Forte	+1.48
P&P Pontuação	Alta	+1.22
Inserção Úbere Anterior	Forte	+2.95
Altura Úbere Posterior	Alta	+2.70
Largura Úbere Posterior	Larga	+2.36
Lig. Médio	Forte	+1.12
Profundidade Úbere	Raso	+2.11
Coloc. Tetos Ant.	Fechados	+0.98
Comprimento Tetos Anteriores	Curtos	-0.94
Coloc. Tetos Post.	Centrados	+1.18

-2 -1 0 1 2

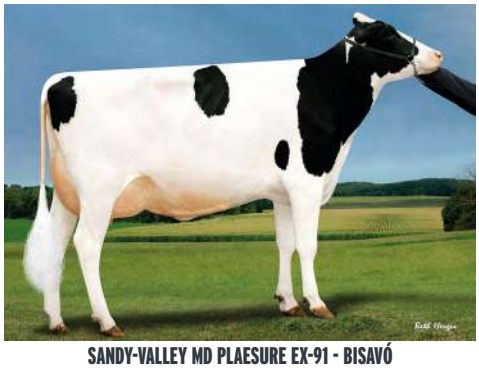

SANDY-VALLEY MD PLAESURE EX-91 - BISAVÓ

PROGENESIS **RHETORIC**

200H012020 PURSUIT x GUARANTEE x DELTA

GENOMAX · FERTILITY FIRST · IMMUNITY+

PINE-TREE-I PURSUIT
PROGENESIS GUARANTEE REBA VG-85-3YR-CAN
WESTCOAST GUARANTEE
FAIRMONT DELTA RELLA EX-90-6YR-CAN 3*
MR MOGUL DELTA 1427
FAIRMONT TUFFENUFF RIDGE VG-86-4YR-USA DOM

ABRIL 2023

GTPI 2887

TD TR TL CNF TY TV 99%-I HH1F HH2F HH3F HH4F HH5F HH6F HCDF

Reg. #: HOCANM13567715 aAa: 435261 DMS: 234,345
Nasc: 12/09/2019 Kappa Caseína: AB Beta Caseína: A1A2

PRODUÇÃO	G Rebanhos	G Filhas	82% Rep.	CDCB-G / 04-23
Leite lbs 1811	Gordura lbs 75	Gordura % +0.02	Proteína lbs 61	Proteína % +0.02
NM$ 1022	CM$ 1031	FM$ 983	GM$ 965	DWP$ 908
Eficiência Alimentar 263	RFI -191	Economia Alimentar 362	Eficiencia em Metano 97	

SAÚDE E REPRODUÇÃO			Immunity 106
Vida Produtiva	6.2	Immunity Bezerra	106
C.C.S.	2.76	Taxa Concepção Vacas	1.6
Taxa de Prenhez das Filhas	-0.7	Taxa Concepção Novilhas	1.7
Sobrevivência	0.9	Facilidade de Parto	1.6% 77% Rep.
Sobrevivencia Novilhas	1.0	Fac. Parto Filhas	1.6% 70% Rep.
Índice de Fertilidade	0.2	Mortalidade das Crias	4.9%
		Natimorto Filhas	3.9%

CONFORMAÇÃO	G Rebanhos	G Filhas	80% Rep.	HAUSA-G / 04-23
PTAT		1.23	Composto de Corpo	-1.13
Úbere Comp.		1.03	Composto Leiteiro	0.72
P&P Comp.		0.33		

Estatura	Alta	+0.76
Força	Debil	-0.43
Profundidade de Corpo	Raso	0.00
Angulosidade	Costelas Abertas	+2.43
Ângulo de Garupa	Ísquios Baixos	+0.85
Largura Garupa	Larga	+0.86
Pernas Vistas de Lado	Curvas	+1.51
Pernas Vistas de Trás	Paralelas	+0.20
Ângulo Casco	Forte	+0.01
P&P Pontuação	Alta	+0.64
Inserção Úbere Anterior	Forte	+0.51
Altura Úbere Posterior	Alta	+1.69
Largura Úbere Posterior	Larga	+2.29
Lig. Médio	Forte	+0.52
Profundidade Úbere	Raso	+0.20
Coloc. Tetos Ant.	Fechados	+0.55
Comprimento Tetos Anteriores	Curtos	-0.01
Coloc. Tetos Post.	Centrados	+0.66

-2 -1 0 1 2

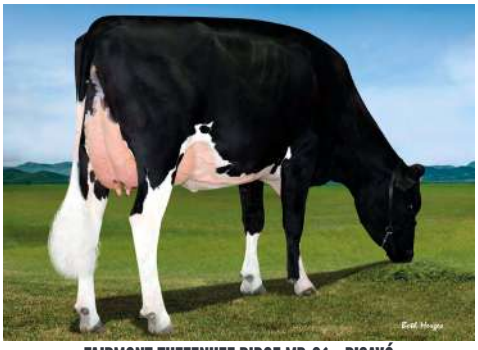

FAIRMONT TUFFENUFF RIDGE MB-86 - BISAVÓ

PROGENESIS **RIGHTANGLE**

200H011547 CHALLENGER x DELTA x TUFFENUFF

GENOMAX FERTILITY FIRST

SANDY-VALLEY CHALLENGER
FAIRMONT DELTA RELLA EX-90-6YR-CAN 3*
MR MOGUL DELTA 1427
FAIRMONT TUFFENUFF RIDGE VG-86-4YR-USA DOM
CO-OP DAY TUFFENUFF
CO-OP MOONBOY RESCUE EX-90-5YR-USA

REGISTRO: AX158315 **ABRIL 2023**

GTPI 2642

TD TR TL CNF TY TV 99%-I HH1F HH2F HH3F HH4F HH5F HH6F HCDF

Reg. #: HOCANM13099137 aAa: 342156 DMS: 345,135
Nasc: 07/11/2018 Kappa Caseína: BE Beta Caseína: A1A2

PRODUÇÃO	18 Rebanhos	74 Filhas	92% Rep.	CDCB-G / 04-23
Leite lbs 987	Gordura lbs 55	Gordura % +0.06	Proteína lbs 34	Proteína % +0.01
NM$ 617	CM$ 626	FM$ 586	GM$ 581	DWP$ 517
Eficiência Alimentar 146	RFI 51	Economia Alimentar 9	Eficiencia em Metano 89	

Média das Filhas Leite 28,402 lbs Gordura 1,195 lbs Proteína 928 lbs

SAÚDE E REPRODUÇÃO			Immunity 104
Vida Produtiva	3.8	Immunity Bezerra	106
C.C.S.	2.68	Taxa Concepção Vacas	0.4
Taxa de Prenhez das Filhas	0.0	Taxa Concepção Novilhas	-1.8
Sobrevivência	1.1	Facilidade de Parto	2.5% 87% Rep.
Sobrevivencia Novilhas	0.6	Fac. Parto Filhas	2.4% 71% Rep.
Índice de Fertilidade	-0.2	Mortalidade das Crias	6.6%
		Natimorto Filhas	5.6%

CONFORMAÇÃO	G Rebanhos	G Filhas	81% Rep.	HAUSA-G / 04-23
PTAT	1.36	Composto de Corpo		-0.40
Úbere Comp.	2.33	Composto Leiteiro		-1.16
P&P Comp.	-0.04			

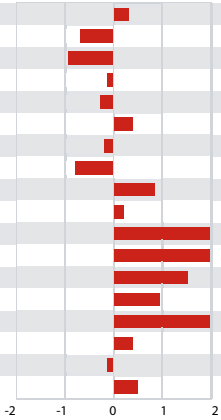

Estatura		Alta	+0.30
Força		Debil	-0.71
Profundidade de Corpo		Raso	-0.96
Angulosidade		Costelas Fechadas	-0.12
Ângulo de Garupa		Ísquios Altos	-0.28
Largura Garupa		Larga	+0.39
Pernas Vistas de Lado		Retas	-0.21
Pernas Vistas de Trás		Fechadas	-0.79
Ângulo Casco		Forte	+0.88
P&P Pontuação		Alta	+0.20
Inserção Úbere Anterior		Forte	+2.87
Altura Úbere Posterior		Alta	+3.09
Largura Úbere Posterior		Larga	+1.53
Lig. Médio		Forte	+0.96
Profundidade Úbere		Raso	+2.48
Coloc. Tetos Ant.		Fechados	+0.39
Comprimento Tetos Anteriores		Curtos	-0.13
Coloc. Tetos Post.		Centrados	+0.50

-2 -1 0 1 2

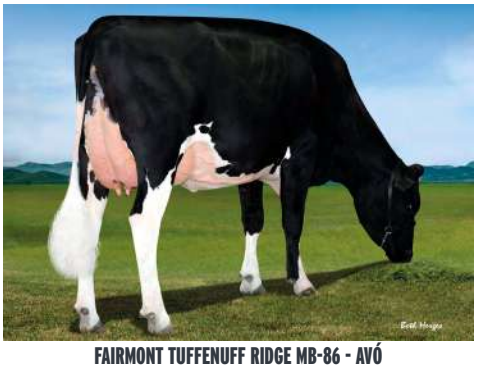

FAIRMONT TUFFENUFF RIDGE MB-86 - AVÓ

MELKSTAD SMX **ROCKSTAR**

200H006703 TIMBERLAKE x FORTUNE x JEDI

GENOMAX

SILVERRIDGE V TIMBERLAKE
PROGENESIS FORTUNE HARDISTY GP-80-2YR-CAN
PROGENESIS FORTUNE
PROGENESIS JEDI HEX 1*
S-S-I MONTROSS JEDI
MS OCD HALOGEN 2403 GP-83-2YR-CAN 2*

REGISTRO: AX160137 **ABRIL 2023**

GTPI 2764

HH1F HH2F HH3F HH4F HH5F HH6F HCDF

Reg. #: HOBRAMBX160137 aAa: DMS:
Nasc: 03/15/2020 Kappa Caseína: Beta Caseína: A1A2

PRODUÇÃO	G Rebanhos	G Filhas	82% Rep.	CDCB-G / 04-23
Leite lbs 2074	Gordura lbs 52	Gordura % -0.09	Proteína lbs 60	Proteína % -0.01
NM$ 754	CM$ 758	FM$ 756	GM$ 720	DWP$
Eficiência Alimentar 182	RFI -50	Economia Alimentar -38	Eficiencia em Metano	

SAÚDE E REPRODUÇÃO			Immunity 107
Vida Produtiva	4.1	Immunity Bezerra	98
C.C.S.	2.74	Taxa Concepção Vacas	1.1
Taxa de Prenhez das Filhas	0.0	Taxa Concepção Novilhas	0.7
Sobrevivência	0.1	Facilidade de Parto	1.6% 62% Rep.
Sobrevivencia Novilhas	1.8	Fac. Parto Filhas	1.5% 61% Rep.
Índice de Fertilidade	0.3	Mortalidade das Crias	5.0%
		Natimorto Filhas	3.6%

CONFORMAÇÃO	G Rebanhos	G Filhas	80% Rep.	HAUSA-G / 04-23
PTAT	1.25	Composto de Corpo		0.58
Úbere Comp.	2.31	Composto Leiteiro		0.36
P&P Comp.	-1.34			

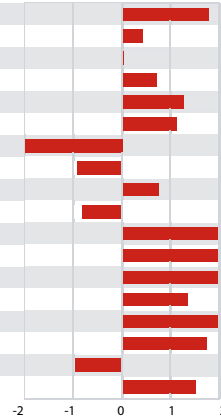

Estatura		Alta	+1.79
Força		Forte	+0.44
Profundidade de Corpo		Profundo	+0.03
Angulosidade		Costelas Abertas	+0.74
Ângulo de Garupa		Ísquios Baixos	+1.26
Largura Garupa		Larga	+1.14
Pernas Vistas de Lado		Retas	-2.15
Pernas Vistas de Trás		Fechadas	-0.92
Ângulo Casco		Forte	+0.76
P&P Pontuação		Baixa	-0.84
Inserção Úbere Anterior		Forte	+2.82
Altura Úbere Posterior		Alta	+2.67
Largura Úbere Posterior		Larga	+2.63
Lig. Médio		Forte	+1.37
Profundidade Úbere		Raso	+3.08
Coloc. Tetos Ant.		Fechados	+1.77
Comprimento Tetos Anteriores		Curtos	-0.97
Coloc. Tetos Post.		Centrados	+1.55

-2 -1 0 1 2

OCD PLANET DANICA EX-93 - 5A MÃE

PROGENESIS **ROYALFLUSH**

200H012025 DISCJOCKEY x FABULOUS x LEGENDARY

GENOMAX SEMEXX

CLAYNOOK DISCJOCKEY
PROGENESIS FABULOUS RITA VG-85-3YR-CAN
PROGENESIS FABULOUS
OCD LEGENDARY RAE VG-88-5YR-CAN
WELCOME LEGENDARY 2870
OCD DELTA RAE 4278 VG-85-2YR-USA

REGISTRO: AX162629 **ABRIL 2023**

GTPI 2791

TD TR TL CNF TY TV 99%-I HH1F HH2F HH3F HH4F HH5C HH6F HCDF

Reg. #: HOCANM13638251 aAa: 243165 DMS: 234,246

Nasc: 01/20/2020 Kappa Caseína: AB Beta Caseína: A1A2

PRODUÇÃO	G Rebanhos	G Filhas	82% Rep.	CDCB-G / 04-23
Leite lbs -126	Gordura lbs 49	Gordura % +0.19	Proteína lbs 35	Proteína % +0.14
NM$ 606	CM$ 635	FM$ 415	GM$ 577	DWP$ 450
Eficiência Alimentar 107	RFI 32	Economia Alimentar -271	Eficiencia em Metano 102	

SAÚDE E REPRODUÇÃO			Immunity 103
Vida Produtiva	4.9	Immunity Bezerra	100
C.C.S.	2.68	Taxa Concepção Vacas	2.8
Taxa de Prenhez das Filhas	1.4	Taxa Concepção Novilhas	2.2
Sobrevivência	1.1	Facilidade de Parto	2.6% 85% Rep.
Sobrevivencia Novilhas	1.6	Fac. Parto Filhas	2.5% 70% Rep.
Índice de Fertilidade	2.0	Mortalidade das Crias	7.1%
		Natimorto Filhas	5.7%

CONFORMAÇÃO	G Rebanhos	G Filhas	80% Rep.	HAUSA-G / 04-23
PTAT		2.19	Composto de Corpo	1.58
Úbere Comp.		3.09	Composto Leiteiro	-0.28
P&P Comp.		0.16		

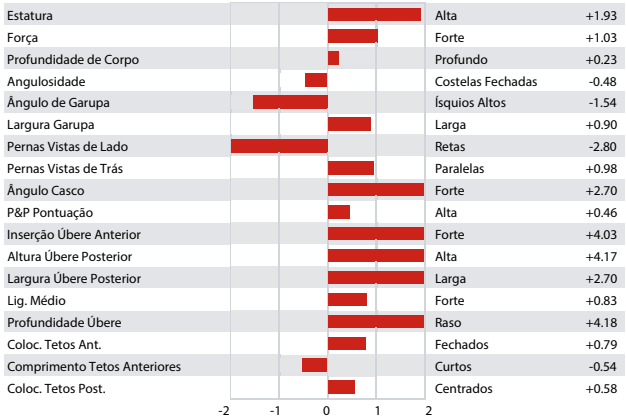

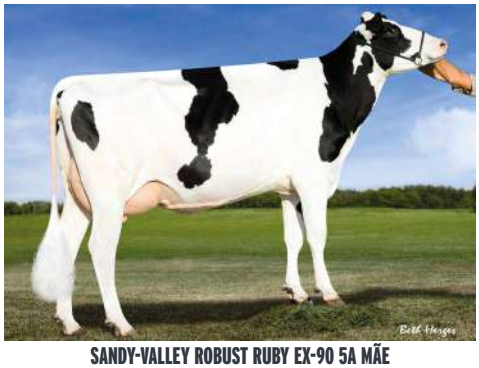

SANDY-VALLEY ROBUST RUBY EX-90 5A MÃE

SIEMERS **ROZTAC**

200H012276 ZASBERILLA x DELTA-LAMBDA x DENVER

GENOMAX SEMEXX A2A2

CLAYNOOK ZASBERILLA
SIEMERS LMDA PARIS 27856 EX-91-4YR-USA
FARNEAR DELTA-LAMBDA
SIEMERS DENVER PARIS EX-91-4YR-USA GMD DOM
MR MOGUL DENVER 1426
QUALITY TANGO PARIS VG-86-2YR-USA

REGISTRO: HOBRAM01420 **ABRIL 2023**

GTPI 3023

TD TR TL CNF TY TV HH1F HH2F HH3F HH4F HH5F HH6F HCDF

Reg. #: HO840M3212996903 aAa: 423156 DMS: 135,123

Nasc: 08/12/2020 Kappa Caseína: AB Beta Caseína: A2A2

PRODUÇÃO	G Rebanhos	G Filhas	82% Rep.	CDCB-G / 04-23
Leite lbs 1357	Gordura lbs 85	Gordura % +0.11	Proteína lbs 68	Proteína % +0.09
NM$ 872	CM$ 889	FM$ 740	GM$ 846	DWP$ 662
Eficiência Alimentar 255	RFI -101	Economia Alimentar 43	Eficiencia em Metano 97	

SAÚDE E REPRODUÇÃO			Immunity 99
Vida Produtiva	3.0	Immunity Bezerra	103
C.C.S.	2.89	Taxa Concepção Vacas	0.4
Taxa de Prenhez das Filhas	-1.3	Taxa Concepção Novilhas	1.3
Sobrevivência	-1.5	Facilidade de Parto	2.2% 88% Rep.
Sobrevivencia Novilhas	0.4	Fac. Parto Filhas	1.9% 70% Rep.
Índice de Fertilidade	-0.5	Mortalidade das Crias	5.0%
		Natimorto Filhas	5.2%

CONFORMAÇÃO	G Rebanhos	G Filhas	82% Rep.	HAUSA-G / 04-23
PTAT		2.60	Composto de Corpo	0.38
Úbere Comp.		3.38	Composto Leiteiro	1.28
P&P Comp.		1.04		

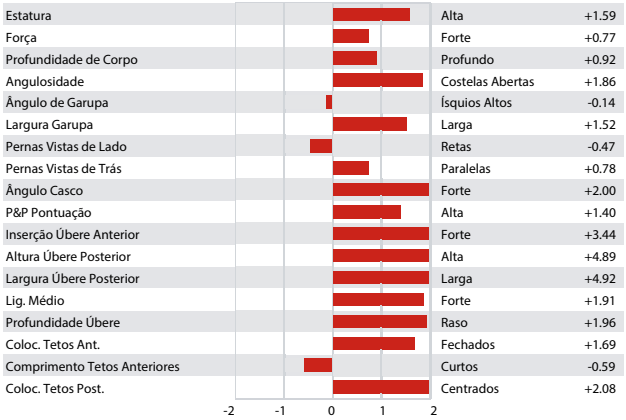

SIEMERS LAMBDA PARIS 27856 EX-91 - MÃE

LA-CA-DE-LE **STEINBECK**

200H012220 EINSTEIN x ACHIEVER x DENVER

GENOMAX · FERTILITY FIRST · A2A2 · IMMUNITY+

SILVERRIDGE V EINSTEIN
LA-CA-DE-LE ACHIEVER MIA VG-85-2YR-USA
ABS ACHIEVER
OCD DENVER MINCY VG-88-6YR-USA
MR MOGUL DENVER 1426
S-S-I SNOWMB MENNA 10054 EX-93-2E-USA

REGISTRO: AX162936 **ABRIL 2023**

GTPI 3029

TD TR TL CNF TY TV 99%-I HH1F HH2F HH3F HH4F HH5F HH6F HCDF

Reg. #: HO840M3213599848 aAa: 324156 DMS: 345,456
Nasc: 06/03/2020 Kappa Caseína: BB Beta Caseína: A2A2

PRODUÇÃO	G Rebanhos	G Filhas 82% Rep.		CDCB-G / 04-23
Leite lbs 1225	Gordura lbs 107	Gordura % +0.20	Proteína lbs 58	Proteína % +0.07
NM$ 1063	CM$ 1082	FM$ 952	GM$ 1041	DWP$ 1111
Eficiência Alimentar 284	RFI -136	Economia Alimentar 151	Eficiencia em Metano 102	

SAÚDE E REPRODUÇÃO			Immunity 112
Vida Produtiva	5.3	Immunity Bezerra	108
C.C.S.	2.65	Taxa Concepção Vacas	1.6
Taxa de Prenhez das Filhas	0.5	Taxa Concepção Novilhas	2.1
Sobrevivência	1.2	Facilidade de Parto	2.7% 87% Rep.
Sobrevivencia Novilhas	1.4	Fac. Parto Filhas	2.3% 70% Rep.
Índice de Fertilidade	1.1	Mortalidade das Crias	5.9%
		Natimorto Filhas	4.2%

CONFORMAÇÃO	G Rebanhos	G Filhas 81% Rep.		HAUSA-G / 04-23
PTAT	1.01	Composto de Corpo	-0.10	
Úbere Comp.	1.10	Composto Leiteiro	0.97	
P&P Comp.	0.50			

Estatura	Alta	+0.34
Força	Forte	+0.41
Profundidade de Corpo	Profundo	+0.61
Angulosidade	Costelas Abertas	+1.65
Ângulo de Garupa	Ísquios Baixos	+0.76
Largura Garupa	Larga	+1.50
Pernas Vistas de Lado	Retas	-0.11
Pernas Vistas de Trás	Paralelas	+0.29
Ângulo Casco	Fraco	-0.04
P&P Pontuação	Alta	+0.65
Inserção Úbere Anterior	Forte	+0.60
Altura Úbere Posterior	Alta	+1.70
Largura Úbere Posterior	Larga	+2.76
Lig. Médio	Forte	+0.75
Profundidade Úbere	Profundo	-0.65
Coloc. Tetos Ant.	Fechados	+1.68
Comprimento Tetos Anteriores	Curtos	-0.55
Coloc. Tetos Post.	Centrados	+1.81

-2 -1 0 1 2

ROYLANE SHOT MINDY MB-86 - 5A MÃE

FLY-HIGHER **SUGARHIGH**

200H012090 EINSTEIN x JUICY x DELTA

GENOMAX · FERTILITY FIRST · A2A2 · IMMUNITY+

SILVERRIDGE V EINSTEIN
4436
CO-OP AARDEMA JUICY
KELLOGG-BAY DELTA SUGAR GP-83-3YR-USA DOM
MR MOGUL DELTA 1427
KELLOGG-BAY SUPERSIRE SEXY VG-88-4YR-USA

REGISTRO: AX162099 **ABRIL 2023**

GTPI 2942

VG TD TR TL CNF TY TV 99%-I HH1F HH2F HH3F HH4F HH5F HH6F HCDF

Reg. #: HO840M3208400815 aAa: 432561 DMS: 345,135
Nasc: 02/15/2020 Kappa Caseína: AB Beta Caseína: A2A2

PRODUÇÃO	G Rebanhos	G Filhas 82% Rep.		CDCB-G / 04-23
Leite lbs 1436	Gordura lbs 78	Gordura % +0.08	Proteína lbs 62	Proteína % +0.06
NM$ 904	CM$ 919	FM$ 809	GM$ 890	DWP$ 705
Eficiência Alimentar 243	RFI -95	Economia Alimentar 122	Eficiencia em Metano 103	

SAÚDE E REPRODUÇÃO			Immunity 108
Vida Produtiva	4.4	Immunity Bezerra	106
C.C.S.	2.78	Taxa Concepção Vacas	1.3
Taxa de Prenhez das Filhas	0.4	Taxa Concepção Novilhas	0.4
Sobrevivência	0.4	Facilidade de Parto	2.5% 92% Rep.
Sobrevivencia Novilhas	1.3	Fac. Parto Filhas	2.2% 70% Rep.
Índice de Fertilidade	0.6	Mortalidade das Crias	6.2%
		Natimorto Filhas	4.8%

CONFORMAÇÃO	G Rebanhos	G Filhas 81% Rep.		HAUSA-G / 04-23
PTAT	1.93	Composto de Corpo	-0.17	
Úbere Comp.	2.18	Composto Leiteiro	1.35	
P&P Comp.	0.11			

Estatura	Alta	+0.89
Força	Forte	+0.43
Profundidade de Corpo	Profundo	+0.73
Angulosidade	Costelas Abertas	+2.39
Ângulo de Garupa	Ísquios Baixos	+0.09
Largura Garupa	Larga	+2.22
Pernas Vistas de Lado	Curvas	+0.37
Pernas Vistas de Trás	Fechadas	-0.09
Ângulo Casco	Forte	+0.02
P&P Pontuação	Alta	+0.43
Inserção Úbere Anterior	Forte	+1.63
Altura Úbere Posterior	Alta	+3.25
Largura Úbere Posterior	Larga	+3.99
Lig. Médio	Forte	+1.22
Profundidade Úbere	Raso	+0.54
Coloc. Tetos Ant.	Fechados	+0.97
Comprimento Tetos Anteriores	Longos	+0.03
Coloc. Tetos Post.	Centrados	+1.17

-2 -1 0 1 2

LEANINGHOUSE **TIJERAS**

200H012092 ARISTOCRAT x ELDORADO x SILVER

GENOMAX · ROBOTREADY · SEMEXX · A2A2 · IMMUNITY+

MR FRAZZLED ARISTOCRAT
PEAK FASTLANE ELDRDO 129 VG-86-2YR-USA
DG ALBERO ELDORADO
PEAK FASTLANE VG-87-3YR-USA
SEAGULL-BAY SILVER
OCD MCCUTCH FAST COMPANY VG-88-3YR-USA DOM 2*

REGISTRO: AX158664 **ABRIL 2023**

GTPI 2790

TD TR TL CNF TY TV 99%-I HH1F HH2F HH3F HH4F HH5F HH6F HCDF

Reg. #: HO840M3206219199 aAa: DMS: 234,246

Nasc: 08/14/2019 Kappa Caseína: AA Beta Caseína: A2A2

PRODUÇÃO	G Rebanhos	G Filhas	81% Rep.	CDCB-G / 04-23
Leite lbs 623	Gordura lbs 55	Gordura % +0.11	Proteína lbs 33	Proteína % +0.05
NM$ 780	CM$ 795	FM$ 703	GM$ 733	DWP$ 947
Eficiência Alimentar 152	RFI -109	Economia Alimentar 81	Eficiencia em Metano 101	

SAÚDE E REPRODUÇÃO			Immunity 113
Vida Produtiva	5.9	Immunity Bezerra	110
C.C.S.	2.67	Taxa Concepção Vacas	1.5
Taxa de Prenhez das Filhas	0.8	Taxa Concepção Novilhas	1.3
Sobrevivência	3.2	Facilidade de Parto	2.1% 71% Rep.
Sobrevivencia Novilhas	1.7	Fac. Parto Filhas	1.5% 71% Rep.
Índice de Fertilidade	0.9	Mortalidade das Crias	5.4%
		Natimorto Filhas	4.0%

CONFORMAÇÃO	G Rebanhos	G Filhas	80% Rep.	HAUSA-G / 04-23
PTAT		1.53	Composto de Corpo	0.18
Úbere Comp.		2.34	Composto Leiteiro	-0.91
P&P Comp.		0.80		

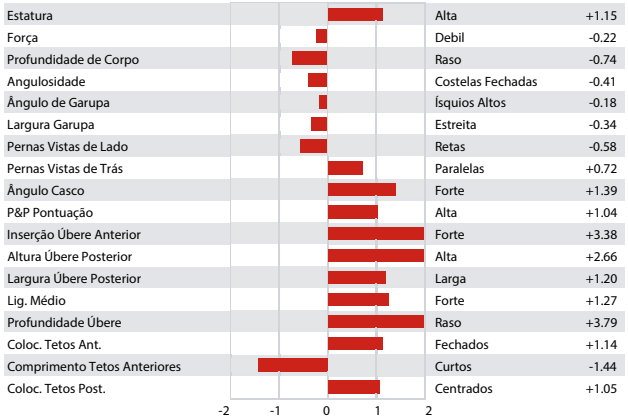

AARDEMA **TIMBERWOLF**

200H009626 TIMBERLAKE x REASON x TESTAROSSA

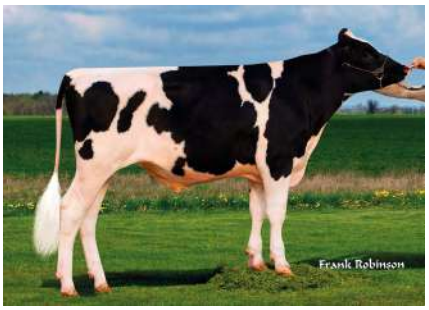

GENOMAX · SEMEXX · A2A2

SILVERRIDGE V TIMBERLAKE
AARDEMA REASON 31648
BLUMENFELD JEDI REASON
TRIPLECROWN TESTAROS 358
CO-OP JABIR TESTAROSSA
BLUE-HORIZON MOGL BAILEY

REGISTRO: HOBRAM01388 **ABRIL 2023**

GTPI 2931

TD TR TL CNF TY TV 99%-I HH1F HH2F HH3F HH4F HH5F HH6F HCDF

Reg. #: HO840M3207538028 aAa: DMS:

Nasc: 09/04/2019 Kappa Caseína: AB Beta Caseína: A2A2

PRODUÇÃO	G Rebanhos	G Filhas	81% Rep.	CDCB-G / 04-23
Leite lbs 1590	Gordura lbs 69	Gordura % +0.03	Proteína lbs 61	Proteína % +0.04
NM$ 962	CM$ 974	FM$ 892	GM$ 957	DWP$ 1007
Eficiência Alimentar 231	RFI -95	Economia Alimentar 155	Eficiencia em Metano 96	

SAÚDE E REPRODUÇÃO			Immunity 103
Vida Produtiva	5.4	Immunity Bezerra	100
C.C.S.	2.75	Taxa Concepção Vacas	2.8
Taxa de Prenhez das Filhas	1.3	Taxa Concepção Novilhas	2.2
Sobrevivência	1.8	Facilidade de Parto	2.0% 62% Rep.
Sobrevivencia Novilhas	1.0	Fac. Parto Filhas	1.7% 61% Rep.
Índice de Fertilidade	2.0	Mortalidade das Crias	5.2%
		Natimorto Filhas	3.8%

CONFORMAÇÃO	G Rebanhos	G Filhas	81% Rep.	HAUSA-G / 04-23
PTAT		0.75	Composto de Corpo	-0.40
Úbere Comp.		1.97	Composto Leiteiro	-0.83
P&P Comp.		-0.19		

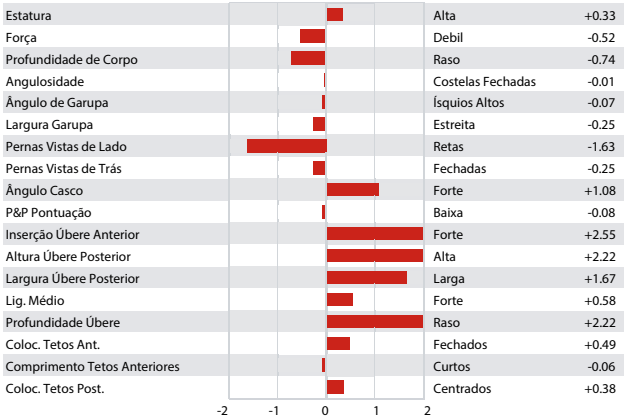

OCD **TONKA**

200H012049 PYRAMID x PINNACLE x JEDI

GENOMAX · SEMEXX · A2A2 · FERTILITY FIRST

PROGENESIS PYRAMID
OCD PINNACLE TAYA 44974 GP-80-2YR-USA
S-S-I MODESTY PINNACLE
OCD JEDI TAYA 37904 VG-86-4YR-USA
S-S-I MONTROSS JEDI
OCD KINGBOY 3103 EX-90-3YR-USA

REGISTRO: AX162107 **ABRIL 2023**

GTPI 2898

VG TD TR TL CNF TY TV 99%-I HH1F HH2C HH3F HH4F HH5F HH6F HCDF

Reg. #: HO840M3209343955 aAa: 423615 DMS: 234,345
Nasc: 11/14/2019 Kappa Caseína: BB Beta Caseína: A2A2

PRODUÇÃO	G Rebanhos	G Filhas 82% Rep.		CDCB-G / 04-23
Leite lbs 1332	Gordura lbs 76	Gordura % +0.08	Proteína lbs 56	Proteína % +0.05
NM$ 954	CM$ 968	FM$ 870	GM$ 957	DWP$ 988
Eficiência Alimentar 225	RFI 12	Economia Alimentar 85	Eficiencia em Metano 102	

SAÚDE E REPRODUÇÃO			Immunity 103
Vida Produtiva	6.2	Immunity Bezerra	100
C.C.S.	2.72	Taxa Concepção Vacas	3.7
Taxa de Prenhez das Filhas	2.3	Taxa Concepção Novilhas	1.4
Sobrevivência	1.4	Facilidade de Parto	1.7% 96% Rep.
Sobrevivencia Novilhas	1.0	Fac. Parto Filhas	1.8% 70% Rep.
Índice de Fertilidade	2.3	Mortalidade das Crias	4.7%
		Natimorto Filhas	4.6%

CONFORMAÇÃO	G Rebanhos	G Filhas 81% Rep.	HAUSA-G / 04-23
PTAT	0.83	Composto de Corpo	-0.64
Úbere Comp.	1.16	Composto Leiteiro	-0.34
P&P Comp.	-0.46		

Estatura	Alta	+0.92
Força	Debil	-0.58
Profundidade de Corpo	Raso	-0.52
Angulosidade	Costelas Abertas	+0.85
Ângulo de Garupa	Ísquios Baixos	+0.85
Largura Garupa	Larga	+0.06
Pernas Vistas de Lado	Retas	-0.35
Pernas Vistas de Trás	Fechadas	-1.18
Ângulo Casco	Forte	+0.67
P&P Pontuação	Baixa	-0.01
Inserção Úbere Anterior	Forte	+1.71
Altura Úbere Posterior	Alta	+1.30
Largura Úbere Posterior	Larga	+1.01
Lig. Médio	Forte	+0.45
Profundidade Úbere	Raso	+2.11
Coloc. Tetos Ant.	Fechados	+0.31
Comprimento Tetos Anteriores	Curtos	-1.12
Coloc. Tetos Post.	Centrados	+0.26

-2 -1 0 1 2

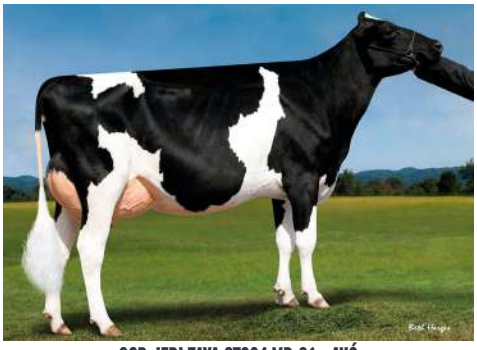

OCD JEDI TAYA 37904 MB-86 - AVÓ

PROGENESIS **TOTAL**

200H012458 GAMEDAY x ZAZZLE x POSITIVE

GENOMAX · ROBOTREADY · A2A2 · IMMUNITY+

RMD-DOTTERER SSI GAMEDAY
PROGENESIS ZAZZLE TITAN
PEAK ZAZZLE
PROGENESIS POSITIVE TRILLIUM VG-85-3YR-CAN
PROGENESIS POSITIVE
PROGENESIS CHARLEY TULIP VG-88-4YR-CAN 1*

ABRIL 2023

GTPI 3012

TD TR TL CNF TY TV 99%-I HH1F HH2F HH3F HH4F HH5F HH6C HCDF

Reg. #: HOCANM14074947 aAa: 234165 DMS: 123,126
Nasc: 08/03/2021 Kappa Caseína: AB Beta Caseína: A2A2

PRODUÇÃO	G Rebanhos	G Filhas 80% Rep.		CDCB-G / 04-23
Leite lbs 783	Gordura lbs 109	Gordura % +0.27	Proteína lbs 58	Proteína % +0.12
NM$ 966	CM$ 988	FM$ 800	GM$ 915	DWP$ 1079
Eficiência Alimentar 268	RFI 60	Economia Alimentar -17	Eficiencia em Metano 105	

SAÚDE E REPRODUÇÃO			Immunity 106
Vida Produtiva	4.7	Immunity Bezerra	103
C.C.S.	2.85	Taxa Concepção Vacas	0.3
Taxa de Prenhez das Filhas	-0.7	Taxa Concepção Novilhas	0.9
Sobrevivência	1.1	Facilidade de Parto	2.2% 63% Rep.
Sobrevivencia Novilhas	1.0	Fac. Parto Filhas	2.2% 60% Rep.
Índice de Fertilidade	-0.5	Mortalidade das Crias	6.1%
		Natimorto Filhas	4.8%

CONFORMAÇÃO	G Rebanhos	G Filhas 78% Rep.	HAUSA-G / 04-23
PTAT	1.99	Composto de Corpo	-0.28
Úbere Comp.	1.89	Composto Leiteiro	1.02
P&P Comp.	0.86		

Estatura	Alta	+1.44
Força	Forte	+0.10
Profundidade de Corpo	Profundo	+0.28
Angulosidade	Costelas Abertas	+1.90
Ângulo de Garupa	Ísquios Baixos	+0.89
Largura Garupa	Larga	+1.10
Pernas Vistas de Lado	Retas	-0.14
Pernas Vistas de Trás	Paralelas	+0.79
Ângulo Casco	Forte	+0.88
P&P Pontuação	Alta	+1.20
Inserção Úbere Anterior	Forte	+2.15
Altura Úbere Posterior	Alta	+3.10
Largura Úbere Posterior	Larga	+3.08
Lig. Médio	Forte	+0.45
Profundidade Úbere	Raso	+1.12
Coloc. Tetos Ant.	Fechados	+0.83
Comprimento Tetos Anteriores	Curtos	-0.87
Coloc. Tetos Post.	Centrados	+0.65

-2 -1 0 1 2

PROGENESIS POSITIVE TRILLIUM MB-85 - AVÓ

STANTONS **ALLIGATOR**

200H010593 KINGBOY x MCCUTCHEN x OBSERVER

SHOWTIME

MORNINGVIEW MCC KINGBOY
STANTONS MCCUTCHEN 1174 AGREE VG-88-4YR-CAN 15*
DE-SU BKM MCCUTCHEN 1174
STANTONS OBSERVER EXTREME VG-85-2YR-CAN 11*
DE-SU OBSERVER
WABASH-WAY BOL ELIZABETH VG-87-2YR-USA DOM 19*

REGISTRO: AX150581 **ABRIL 2023**

GLPI +3622 PRO$ 2568

VG DPF RDF BLF BYF CVF — HH1F HH2F HH3F HH4F HH5F HH6F HCDF

Reg. #: HO840M3128769279 | aAa: 432516 | DMS: 246,126
Nasc: 01/15/2015 | Kappa Caseína: AE | Beta Caseína: A1A2

PRODUÇÃO — 1429 Rebanhos 3227 Filhas 99% Rep. — GEBV 23*APR

Leite kg	Gordura kg	Gordura %	Proteína kg	Proteína %
1234	58	+0.09	42	0.00
Eficiência Alimentar	BMR	Eficiencia em Metano		
106	95	94		

Média das Filhas Leite 13,082 kg Gordura 527 kg Proteína 420 kg

SAÚDE E REPRODUÇÃO — Immunity 101

Perm. Rebanho	105	Immunity Bezerra	105
C.C.S.	105	Facilidade de Parto	101
Fertilidade Filhas	103	Facilidade de Parto Materna	102
Escore de Condição Corporal	98	Velocidade Ordenha	91
Resistência à Mastite	105	Temperamento	98
Persistência Lactação	96	Resistência A Doenças Metabólicas	99

CONFORMAÇÃO — 1179 Rebanhos 2452 Filhas 99% Rep. — GEBV 23*APR

Conformação	14	Força Leiteira	7
Sistema Mamário	11	Garupa	4
Pernas & Pés	12	% BM ou Melhor	83

Profundidade Úbere	Raso	5S
Textura Úbere	Desejável	10
Lig Susp Médio	Forte	15
Inserção Úbere Anterior	Forte	3
Coloc. Tetos Ant.	Abertos	2W
Alt. Inserção Post.	Alta	11
Larg. Inserção Post.	Larga	13
Coloc. Tetos Post.	Abertos	2W
Comprimento Tetos	Curtos	3S
Ângulo Casco	Forte	7
Profund. Talão	Alto	9
Qualidade Óssea	Limpa	9
Pernas Vistas de Lado	Curvas	7C
Pernas Vistas de Trás	Paralelas	10
Estatura	Alta	7T
Largura Peito	Largo	1
Profundidade de Corpo	Profundo	1
Angularidade	Anguloso	9
Lombo	Forte	4
Ângulo de Garupa	Ísquios Altos	2H
Larg. da Garupa	Larga	7

-10 -5 0 5 10

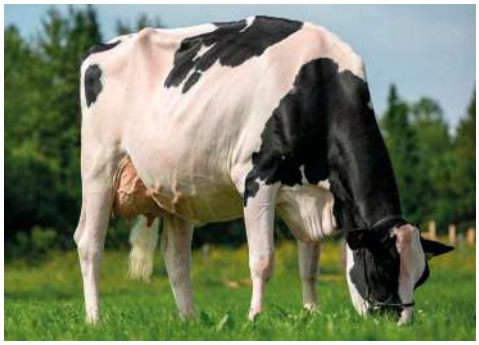

ROQUET CARAIBES ALIGATOR 0819A - FILHA

PROGENESIS **BLIZZARD**

200H011387 TOPNOTCH x DENVER x SUPERSIRE

IMMUNITY+ SEMEXX

PROGENESIS TOPNOTCH
PROGENESIS DENVER BETSY VG-88-3YR-CAN 2*
MR MOGUL DENVER 1426
PES009 SUPERSIRE BREANNE 3*
SEAGULL-BAY SUPERSIRE
MS LOOKOUT PESC BKM BRIA VG-85-2YR-CAN 5*

REGISTRO: AX157111 **ABRIL 2023**

GTPI 2704

TD TR TL CNF TY TV 99%-I — HH1F HH2F HH3F HH4F HH5C HH6F HCDF

Reg. #: HOCANM13024693 | aAa: 243156 | DMS: 345
Nasc: 01/22/2018 | Kappa Caseína: AB | Beta Caseína: A1A2

PRODUÇÃO — 308 Rebanhos 1977 Filhas 99% Rep. — MACE-G / 04-23

Leite lbs	Gordura lbs	Gordura %	Proteína lbs	Proteína %
-28	81	+0.29	27	+0.10
NM$ 558	CM$ 582	FM$ 415	GM$ 539	DWP$ 548
Eficiência Alimentar	RFI	Economia Alimentar	Eficiencia em Metano	
140	81	-295	106	

Média das Filhas Leite 28,284 lbs Gordura 1,212 lbs Proteína 936 lbs

SAÚDE E REPRODUÇÃO — Immunity 109

Vida Produtiva	2.5	Immunity Bezerra	108
C.C.S.	2.60	Taxa Concepção Vacas	1.2
Taxa de Prenhez das Filhas	0.1	Taxa Concepção Novilhas	-0.9
Sobrevivência	-0.6	Facilidade de Parto	2.3% 98% Rep.
Sobrevivencia Novilhas	0.8	Fac. Parto Filhas	1.8% 91% Rep.
Índice de Fertilidade	-0.2	Mortalidade das Crias	6.6%
		Natimorto Filhas	4.8%

CONFORMAÇÃO — 109 Rebanhos 374 Filhas 96% Rep. — MACE / 04-23

PTAT	1.60	Composto de Corpo	1.41
Úbere Comp.	2.42	Composto Leiteiro	-0.17
P&P Comp.	-0.13		

Estatura	Alta	+1.38
Força	Forte	+1.16
Profundidade de Corpo	Profundo	+0.61
Angulosidade	Costelas Fechadas	-0.38
Ângulo de Garupa	Ísquios Altos	-0.45
Largura Garupa	Larga	+0.16
Pernas Vistas de Lado	Retas	-1.59
Pernas Vistas de Trás	Fechadas	-0.62
Ângulo Casco	Forte	+1.59
P&P Pontuação	Alta	+0.37
Inserção Úbere Anterior	Forte	+3.18
Altura Úbere Posterior	Alta	+3.03
Largura Úbere Posterior	Larga	+2.68
Lig. Médio	Forte	+1.06
Profundidade Úbere	Raso	+2.38
Coloc. Tetos Ant.	Fechados	+1.24
Comprimento Tetos Anteriores	Longos	+0.16
Coloc. Tetos Post.	Centrados	+0.93

-2 -1 0 1 2

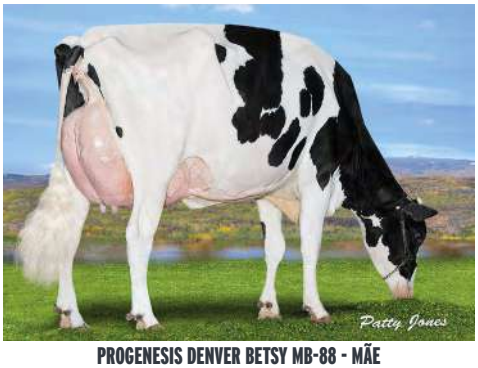

PROGENESIS DENVER BETSY MB-88 - MÃE

PROGENESIS **BLUFF**

200H010969 EUCLID x MONTROSS x SUPER

SEMEXX

SILVERRIDGE V EUCLID
ENGLAND-AMMON MT BARBARA VG-85-2YR-CAN 5*
BACON-HILL MONTROSS
RICHMOND-FD S BARBARA EX-90-6YR-USA
CHARLESDALE SUPERSTITION
RICHMOND-FD BARBIE EX-92-2E-USA

REGISTRO: AX155157 **ABRIL 2023**

GTPI 2678

VG TD TR TL CNF TY TV 99%-I HH1F HH2F HH3F HH4F HH5F HH6F HCDF

Reg. #: HOCANM12648479 aAa: 243651 DMS: 234
Nasc: 12/02/2016 Kappa Caseína: AE Beta Caseína: A1A2

PRODUÇÃO 664 Rebanhos 1892 Filhas 98% Rep. MACE-G / 04-23

Leite lbs	Gordura lbs	Gordura %	Proteína lbs	Proteína %
2129	40	-0.14	44	-0.07
NM$ 626	CM$ 619	FM$ 713	GM$ 571	DWP$
Eficiência Alimentar 127	RFI 79	Economia Alimentar -121	Eficiencia em Metano 89	

Média das Filhas Leite 30,543 lbs Gordura 1,166 lbs Proteína 955 lbs

SAÚDE E REPRODUÇÃO Immunity 104

Vida Produtiva	4.7	Immunity Bezerra	98
C.C.S.	2.81	Taxa Concepção Vacas	1.0
Taxa de Prenhez das Filhas	0.2	Taxa Concepção Novilhas	0.7
Sobrevivência	2.0	Facilidade de Parto	1.7% 93% Rep.
Sobrevivencia Novilhas	0.5	Fac. Parto Filhas	1.6% 89% Rep.
Índice de Fertilidade	0.6	Mortalidade das Crias	5.2%
		Natimorto Filhas	4.9%

CONFORMAÇÃO 599 Rebanhos 1074 Filhas 93% Rep. MACE / 04-23

PTAT	1.45	Composto de Corpo	0.28
Úbere Comp.	2.20	Composto Leiteiro	0.36
P&P Comp.	0.21		

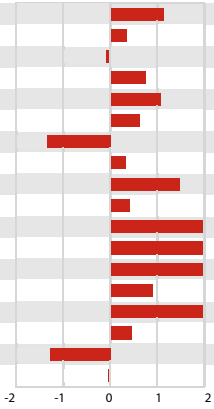

Estatura	Alta	+1.12
Força	Forte	+0.38
Profundidade de Corpo	Raso	-0.06
Angulosidade	Costelas Abertas	+0.76
Ângulo de Garupa	Ísquios Baixos	+1.05
Largura Garupa	Larga	+0.64
Pernas Vistas de Lado	Retas	-1.35
Pernas Vistas de Trás	Paralelas	+0.33
Ângulo Casco	Forte	+1.51
P&P Pontuação	Alta	+0.44
Inserção Úbere Anterior	Forte	+2.38
Altura Úbere Posterior	Alta	+3.37
Largura Úbere Posterior	Larga	+2.85
Lig. Médio	Forte	+0.93
Profundidade Úbere	Raso	+2.01
Coloc. Tetos Ant.	Fechados	+0.45
Comprimento Tetos Anteriores	Curtos	-1.27
Coloc. Tetos Post.	Abertos	-0.02

-2 -1 0 1 2

ROQUET I LOVE YOU BLUFF MB-87 - FILHA

SANDY-VALLEY **COPIOUS**

200H010573 BOMBERO x MORGAN x ROBUST

RICHMOND-FD EL BOMBERO
SANDY-VALLEY MORGAN CALVARY VG-88-3YR-USA
S-S-I BOOKEM MORGAN
LARCREST CALIA VG-86-2YR-USA
ROYLANE SOCRA ROBUST
LARCREST COMETS VG-87-5YR-USA 9*

REGISTRO: AX150585 **ABRIL 2023**

GTPI 2474

TD TR TL CNF XIF TY TV 99%-I HH1F HH2F HH3F HH4F HH5F HH6F HCDF

Reg. #: HO840M3014562015 aAa: 234156 DMS: 234,123
Nasc: 12/27/2014 Kappa Caseína: EE Beta Caseína: A1A1

PRODUÇÃO 1359 Rebanhos 7290 Filhas 99% Rep. MACE-G / 04-23

Leite lbs	Gordura lbs	Gordura %	Proteína lbs	Proteína %
1935	32	-0.14	46	-0.05
NM$ 432	CM$ 424	FM$ 490	GM$ 399	DWP$ 523
Eficiência Alimentar 121	RFI 64	Economia Alimentar -89	Eficiencia em Metano 93	

Média das Filhas Leite 30,269 lbs Gordura 1,114 lbs Proteína 941 lbs

SAÚDE E REPRODUÇÃO Immunity 99

Vida Produtiva	2.3	Immunity Bezerra	94
C.C.S.	3.04	Taxa Concepção Vacas	0.1
Taxa de Prenhez das Filhas	-0.5	Taxa Concepção Novilhas	0.8
Sobrevivência	0.0	Facilidade de Parto	2.0% 98% Rep.
Sobrevivencia Novilhas	0.0	Fac. Parto Filhas	1.8% 91% Rep.
Índice de Fertilidade	-0.3	Mortalidade das Crias	7.4%
		Natimorto Filhas	5.1%

CONFORMAÇÃO 1058 Rebanhos 3857 Filhas 93% Rep. MACE / 04-23

PTAT	1.35	Composto de Corpo	0.17
Úbere Comp.	1.05	Composto Leiteiro	1.21
P&P Comp.	0.13		

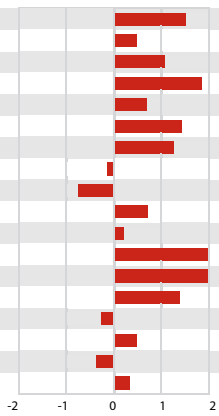

Estatura	Alta	+1.52
Força	Forte	+0.51
Profundidade de Corpo	Profundo	+1.08
Angulosidade	Costelas Abertas	+1.87
Ângulo de Garupa	Ísquios Baixos	+0.71
Largura Garupa	Larga	+1.44
Pernas Vistas de Lado	Curvas	+1.25
Pernas Vistas de Trás	Fechadas	-0.12
Ângulo Casco	Fraco	-0.76
P&P Pontuação	Alta	+0.73
Inserção Úbere Anterior	Forte	+0.21
Altura Úbere Posterior	Alta	+2.74
Largura Úbere Posterior	Larga	+2.46
Lig. Médio	Forte	+1.40
Profundidade Úbere	Profundo	-0.26
Coloc. Tetos Ant.	Fechados	+0.49
Comprimento Tetos Anteriores	Curtos	-0.36
Coloc. Tetos Post.	Centrados	+0.34

-2 -1 0 1 2

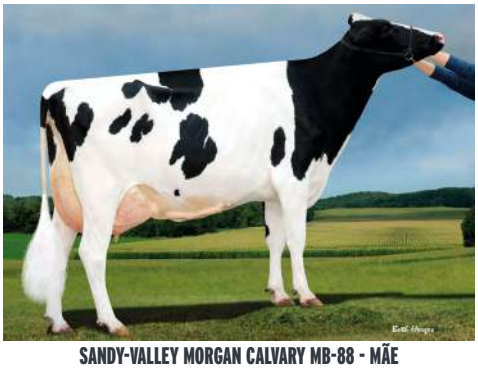

SANDY-VALLEY MORGAN CALVARY MB-88 - MÃE

REGAN-DANHOF **COPYRIGHT**

200H011607 IMAX x JEDI x JACEY

FERTILITY FIRST

SILVERRIDGE V IMAX
REGAN-DANHOF JEDI CASHMERE
S-S-I MONTROSS JEDI
OCD JACEY 2421
COYNE-FARMS JACEY CRI
LARCREST COLOGNE

REGISTRO: AX157140 **ABRIL 2023**

GTPI 2861

TD TR TL CNF TY TV 99%-I HH1F HH2F HH3F HH4F HH5F HH6F HCDF

Reg. #: HO840M3137164268 aAa: 432156 DMS: 345,456

Nasc: 12/27/2017 Kappa Caseína: AB Beta Caseína: A1A1

PRODUÇÃO 481 Rebanhos 1576 Filhas 98% Rep. MACE-G / 04-23

Leite lbs 2290	Gordura lbs 84	Gordura % -0.01	Proteína lbs 64	Proteína % -0.02
NM$ 846	CM$ 845	FM$ 865	GM$ 775	DWP$ 612
Eficiência Alimentar 246	RFI -115	Economia Alimentar 28	Eficiencia em Metano 101	

Média das Filhas Leite 30,430 lbs Gordura 1,207 lbs Proteína 968 lbs

SAÚDE E REPRODUÇÃO Immunity 99

Vida Produtiva	3.7	Immunity Bezerra	97
C.C.S.	2.91	Taxa Concepção Vacas	-0.7
Taxa de Prenhez das Filhas	-2.1	Taxa Concepção Novilhas	1.1
Sobrevivência	-0.8	Facilidade de Parto	1.8% 96% Rep.
Sobrevivencia Novilhas	0.9	Fac. Parto Filhas	1.5% 88% Rep.
Índice de Fertilidade	-1.2	Mortalidade das Crias	6.0%
		Natimorto Filhas	5.0%

CONFORMAÇÃO 223 Rebanhos 589 Filhas 96% Rep. MACE / 04-23

PTAT	1.67	Composto de Corpo	0.56
Úbere Comp.	2.14	Composto Leiteiro	1.18
P&P Comp.	0.07		

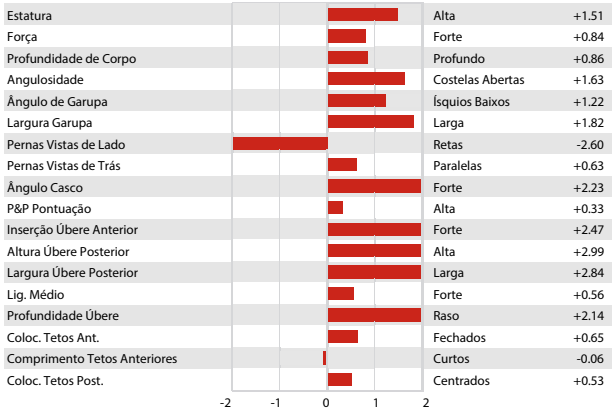

REGAN-DANHOF JEDI CASHMERE - MÃE

OH-RIVER-SYC **CRUSHABULL**

200H011127 CRUSH x MOGUL x MERIDIAN

SHOWTIME FERTILITY FIRST SEMEXX

MAVERICK-I CRUSH
OH-RIVER-SYC MOGAL BRYLAN VG-87-4YR-USA
MOUNTFIELD SSI DCY MOGUL
OH-RIVER-SYC MRDN BILLIE EX-91-4YR-USA
SULLY HART MERIDIAN
SANDY-VALLEY ATWD BARBIE EX-91-5YR-USA

REGISTRO: AX154234 **ABRIL 2023**

GLPI +2809 PRO$ 410

EX DPF RDF BLF CNF BYF CVF HH1F HH2F HH3F HH4F HH5C HH6F HCDF

Reg. #: HO840M3135145001 aAa: 324165 DMS: 126

Nasc: 03/10/2017 Kappa Caseína: BE Beta Caseína: A1A2

PRODUÇÃO 489 Rebanhos 1154 Filhas 99% Rep. GEBV 23*APR

Leite kg 31	Gordura kg -23	Gordura % -0.21	Proteína kg -2	Proteína % -0.02
Eficiência Alimentar 95	BMR 98	Eficiencia em Metano 103		

Média das Filhas Leite 12,923 kg Gordura 504 kg Proteína 416 kg

SAÚDE E REPRODUÇÃO Immunity 95

Perm. Rebanho	102	Immunity Bezerra	108
C.C.S.	97	Facilidade de Parto	95
Fertilidade Filhas	101	Facilidade de Parto Materna	99
Escore de Condição Corporal	92	Velocidade Ordenha	104
Resistência à Mastite	98	Temperamento	105
Persistência Lactação	98	Resistência A Doenças Metabólicas	95

CONFORMAÇÃO 406 Rebanhos 990 Filhas 97% Rep. GEBV 23*APR

Conformação	14	Força Leiteira	6
Sistema Mamário	12	Garupa	4
Pernas & Pés	12	% BM ou Melhor	92

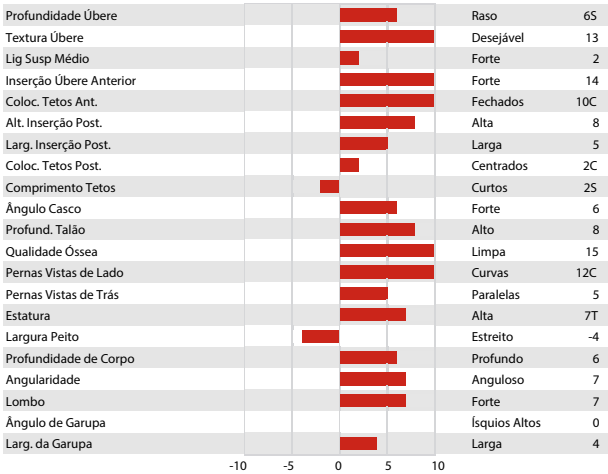

PANDA PURE GOLD-RED - FILHA

CLAYNOOK **DISCJOCKEY**

200H011287 FORTUNE x MONTEREY x UNIX

SHOWTIME SEMEXX

PROGENESIS FORTUNE
CLAYNOOK DEWDROP MONTEREY EX-91-2E-CAN 1*
VIEW-HOME MONTEREY
CLAYNOOK DIVINITY UNIX VG-88-3YR-CAN 1*
CROTEAU LESPERRON UNIX
CLAYNOOK DAWNETTE HUNTER EX-90-4YR-CAN 7*

REGISTRO: AX155849 **ABRIL 2023**

GTPI 2365

TD TR TL CNF TY TV 99%-I HH1F HH2F HH3F HH4F HH5F HH6F HCDF

Reg. #: HOCANM12731113 aAa: 231465 DMS: 246,234
Nasc: 06/04/2017 Kappa Caseína: AE Beta Caseína: A1A1

PRODUÇÃO 592 Rebanhos 1885 Filhas 99% Rep. MACE-G / 04-23

Leite lbs	Gordura lbs	Gordura %	Proteína lbs	Proteína %
-788	17	+0.17	12	+0.13
NM$ 145	CM$ 169	FM$ -27	GM$ 134	DWP$ 46
Eficiência Alimentar -8	RFI 100	Economia Alimentar -499	Eficiencia em Metano 93	

Média das Filhas Leite 27,920 lbs Gordura 1,177 lbs Proteína 931 lbs

SAÚDE E REPRODUÇÃO Immunity 102

Vida Produtiva	1.8	Immunity Bezerra	102
C.C.S.	2.83	Taxa Concepção Vacas	2.2
Taxa de Prenhez das Filhas	1.3	Taxa Concepção Novilhas	1.3
Sobrevivência	-0.1	Facilidade de Parto	2.8% 97% Rep.
Sobrevivencia Novilhas	1.3	Fac. Parto Filhas	2.6% 95% Rep.
Índice de Fertilidade	1.8	Mortalidade das Crias	6.4%
		Natimorto Filhas	6.2%

CONFORMAÇÃO 397 Rebanhos 1052 Filhas 98% Rep. MACE / 04-23

PTAT	1.57	Composto de Corpo	2.63
Úbere Comp.	2.33	Composto Leiteiro	-0.79
P&P Comp.	-0.50		

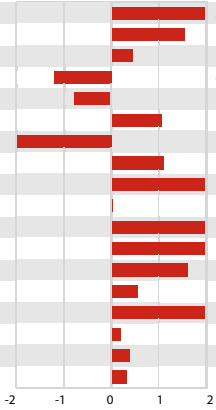

Estatura	Alta	+3.15
Força	Forte	+1.56
Profundidade de Corpo	Profundo	+0.46
Angulosidade	Costelas Fechadas	-1.19
Ângulo de Garupa	Ísquios Altos	-0.80
Largura Garupa	Larga	+1.08
Pernas Vistas de Lado	Retas	-3.56
Pernas Vistas de Trás	Paralelas	+1.11
Ângulo Casco	Forte	+2.79
P&P Pontuação	Alta	+0.02
Inserção Úbere Anterior	Forte	+3.44
Altura Úbere Posterior	Alta	+3.64
Largura Úbere Posterior	Larga	+1.62
Lig. Médio	Forte	+0.57
Profundidade Úbere	Raso	+4.49
Coloc. Tetos Ant.	Fechados	+0.20
Comprimento Tetos Anteriores	Longos	+0.41
Coloc. Tetos Post.	Centrados	+0.34

-2 -1 0 1 2

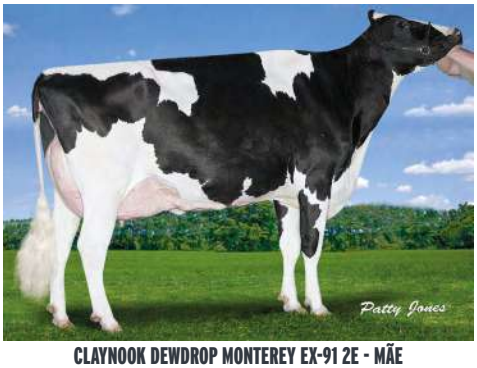

CLAYNOOK DEWDROP MONTEREY EX-91 2E - MÃE

SILVERRIDGE V **EINSTEIN**

200H011586 TOPNOTCH x DUKE x SUPERSHOT

SEMEXX A2A2 IMMUNITY+

PROGENESIS TOPNOTCH
SILVERRIDGE V DUKE EMAIL VG-87-5YR-CAN 3*
S-S-I MONTROSS DUKE
SILVERRIDGE V SSHOT EARRING EX-90-6YR-CAN 9*
COGENT SUPERSHOT
SILVERRIDGE V MUNITION EARWIG EX-90-5E-CAN 5*

REGISTRO: AX156929 **ABRIL 2023**

GTPI 2996

TD TR TL CNF TY TV 99%-I HH1F HH2F HH3F HH4F HH5F HH6F HCDF

Reg. #: HOCANM12857528 aAa: 534126 DMS: 345
Nasc: 04/18/2018 Kappa Caseína: AB Beta Caseína: A2A2

PRODUÇÃO 255 Rebanhos 1039 Filhas 98% Rep. MACE-G / 04-23

Leite lbs	Gordura lbs	Gordura %	Proteína lbs	Proteína %
1185	104	+0.20	59	+0.08
NM$ 916	CM$ 937	FM$ 796	GM$ 876	DWP$ 924
Eficiência Alimentar 239	RFI 91	Economia Alimentar -232	Eficiencia em Metano 107	

Média das Filhas Leite 29,935 lbs Gordura 1,303 lbs Proteína 993 lbs

SAÚDE E REPRODUÇÃO Immunity 110

Vida Produtiva	4.9	Immunity Bezerra	105
C.C.S.	2.65	Taxa Concepção Vacas	1.8
Taxa de Prenhez das Filhas	0.3	Taxa Concepção Novilhas	1.4
Sobrevivência	0.2	Facilidade de Parto	2.4% 98% Rep.
Sobrevivencia Novilhas	1.2	Fac. Parto Filhas	2.0% 95% Rep.
Índice de Fertilidade	0.7	Mortalidade das Crias	6.5%
		Natimorto Filhas	4.7%

CONFORMAÇÃO 117 Rebanhos 390 Filhas 97% Rep. MACE / 04-23

PTAT	1.31	Composto de Corpo	0.93
Úbere Comp.	1.86	Composto Leiteiro	0.60
P&P Comp.	-0.23		

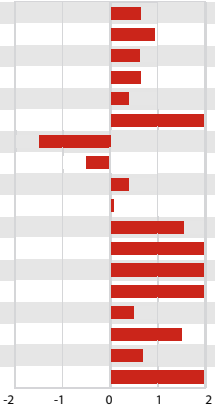

Estatura	Alta	+0.67
Força	Forte	+0.98
Profundidade de Corpo	Profundo	+0.64
Angulosidade	Costelas Abertas	+0.68
Ângulo de Garupa	Ísquios Baixos	+0.41
Largura Garupa	Larga	+1.99
Pernas Vistas de Lado	Retas	-1.51
Pernas Vistas de Trás	Fechadas	-0.50
Ângulo Casco	Forte	+0.40
P&P Pontuação	Alta	+0.08
Inserção Úbere Anterior	Forte	+1.56
Altura Úbere Posterior	Alta	+2.16
Largura Úbere Posterior	Larga	+3.47
Lig. Médio	Forte	+2.13
Profundidade Úbere	Raso	+0.49
Coloc. Tetos Ant.	Fechados	+1.53
Comprimento Tetos Anteriores	Longos	+0.69
Coloc. Tetos Post.	Centrados	+2.16

-2 -1 0 1 2

PROGENESIS EINSTEIN WIMZY MB-85 2 ANOS - FILHA

SANDY-VALLEY **EMERALD**

200H011318 FORTUNE x RUBICON x MORGAN

SEMEXX

PROGENESIS FORTUNE
SANDY-VALLEYERNITY EX-92-5YR-USA DOM
EDG RUBICON
SANDY-VALLEY MORGAN ERA GP-83-2YR-USA GMD DOM
S-S-I BOOKEM MORGAN
SANDY-VALLEY RBS EMERALD VG-88-6YR-USA GMD

REGISTRO: AX155171 **ABRIL 2023**

GTPI 2615

TD TR TL TY TV 99%-I HH1F HH2F HH3F HH4F HH5F HH6F HCDF

Reg. #: HO840M3140616308 aAa: 432516 DMS: 345
Nasc: 05/26/2017 Kappa Caseína: AA Beta Caseína: A1A2

PRODUÇÃO	204 Rebanhos	1095 Filhas	99% Rep.	MACE-G / 04-23
Leite lbs 1357	Gordura lbs 33	Gordura % -0.07	Proteína lbs 44	Proteína % +0.01
NM$ 661	CM$ 666	FM$ 641	GM$ 656	DWP$ 427
Eficiência Alimentar 143	RFI -78	Economia Alimentar 132	Eficiencia em Metano 101	

Média das Filhas Leite 29,354 lbs Gordura 1,165 lbs Proteína 947 lbs

SAÚDE E REPRODUÇÃO			Immunity 97
Vida Produtiva	4.2	Immunity Bezerra	101
C.C.S.	2.85	Taxa Concepção Vacas	2.3
Taxa de Prenhez das Filhas	1.2	Taxa Concepção Novilhas	1.4
Sobrevivência	2.0	Facilidade de Parto	2.6% 96% Rep.
Sobrevivencia Novilhas	1.5	Fac. Parto Filhas	1.8% 85% Rep.
Índice de Fertilidade	1.5	Mortalidade das Crias	5.3%
		Natimorto Filhas	3.6%

CONFORMAÇÃO	131 Rebanhos	430 Filhas	97% Rep.	MACE / 04-23
PTAT	0.76	Composto de Corpo	-0.36	
Úbere Comp.	1.67	Composto Leiteiro	-1.02	
P&P Comp.	-0.88			

Estatura	Alta	+0.76
Força	Debil	-0.56
Profundidade de Corpo	Raso	-1.24
Angulosidade	Costelas Fechadas	-0.15
Ângulo de Garupa	Ísquios Altos	-1.86
Largura Garupa	Estreita	-0.61
Pernas Vistas de Lado	Retas	-3.18
Pernas Vistas de Trás	Paralelas	+0.08
Ângulo Casco	Forte	+1.18
P&P Pontuação	Baixa	-0.77
Inserção Úbere Anterior	Forte	+1.47
Altura Úbere Posterior	Alta	+2.51
Largura Úbere Posterior	Larga	+1.32
Lig. Médio	Forte	+0.79
Profundidade Úbere	Raso	+2.44
Coloc. Tetos Ant.	Fechados	+0.97
Comprimento Tetos Anteriores	Curtos	-1.82
Coloc. Tetos Post.	Centrados	+1.05

-2 -1 0 1 2

SANDY-VALLEY PLANE SAPPHIRE MB-87 - 4A MÃE

STANTONS **HIGH OCTANE**

200H010363 MCCUTCHEN x OBSERVER x SHOTTLE

SHOWTIME

DE-SU BKM MCCUTCHEN 1174
MS CHASSITY OBS CLAIRE VG-87-2YR-CAN 24*
DE-SU OBSERVER
REGANCREST CHASSITY TY TL EX-92-4YR-USA GMD DOM 35*
PICSTON SHOTTLE TV TL TM TY
REGANCREST CINDERELLA EX-92-2E-USA GMD DOM 7*

REGISTRO: AX146448 **ABRIL 2023**

GTPI 2127

EX TD TR TL CNF TY TV 99%-I HH1F HH2F HH3F HH4F HH5F HH6F HCDF

Reg. #: HOCANM11696704 aAa: 312456 DMS: 123,234
Nasc: 02/20/2013 Kappa Caseína: AE Beta Caseína: A1A2

PRODUÇÃO	5902 Rebanhos	17528 Filhas	99% Rep.	MACE-G / 04-23
Leite lbs 1142	Gordura lbs 9	Gordura % -0.12	Proteína lbs 16	Proteína % -0.07
NM$ -153	CM$ -160	FM$ -72	GM$ -207	DWP$ -268
Eficiência Alimentar -18	RFI 219	Economia Alimentar -554	Eficiencia em Metano 98	

Média das Filhas Leite 28,713 lbs Gordura 1,093 lbs Proteína 874 lbs

SAÚDE E REPRODUÇÃO			Immunity 102
Vida Produtiva	-1.4	Immunity Bezerra	110
C.C.S.	2.86	Taxa Concepção Vacas	-2.2
Taxa de Prenhez das Filhas	-2.2	Taxa Concepção Novilhas	-1.3
Sobrevivência	-5.0	Facilidade de Parto	2.8% 99% Rep.
Sobrevivencia Novilhas	0.7	Fac. Parto Filhas	2.8% 97% Rep.
Índice de Fertilidade	-2.0	Mortalidade das Crias	8.4%
		Natimorto Filhas	7.6%

CONFORMAÇÃO	4399 Rebanhos	12230 Filhas	99% Rep.	MACE / 04-23
PTAT	2.41	Composto de Corpo	2.21	
Úbere Comp.	2.10	Composto Leiteiro	1.28	
P&P Comp.	0.64			

Estatura	Alta	+3.54
Força	Forte	+1.80
Profundidade de Corpo	Profundo	+1.84
Angulosidade	Costelas Abertas	+1.07
Ângulo de Garupa	Ísquios Baixos	+0.54
Largura Garupa	Larga	+2.69
Pernas Vistas de Lado	Curvas	+0.61
Pernas Vistas de Trás	Paralelas	+1.70
Ângulo Casco	Forte	+1.44
P&P Pontuação	Alta	+1.24
Inserção Úbere Anterior	Forte	+3.02
Altura Úbere Posterior	Alta	+3.46
Largura Úbere Posterior	Larga	+3.12
Lig. Médio	Forte	+0.95
Profundidade Úbere	Raso	+3.16
Coloc. Tetos Ant.	Fechados	+0.47
Comprimento Tetos Anteriores	Curtos	-1.54
Coloc. Tetos Post.	Centrados	+0.17

-2 -1 0 1 2

JACOBS HIGH OCTANE BABE EX-94 - FILHA

PROGENESIS **MAESTRO**

200H011330 IMAX x DUKE x BOMBERO

FERTILITY FIRST SEMEXX

SILVERRIDGE V IMAX
PROGENESIS DUKE MELEE VG-87-5YR-USA 8*
S-S-I MONTROSS DUKE
PEAK BOMBERO MAXIMA VG-87-6YR-USA DOM
RICHMOND-FD EL BOMBERO
BRYHILL RANSOM MARQUISSE GP-83-2YR-USA DOM 1*

REGISTRO: AX156884 **ABRIL 2023**

GTPI 2768

TD TR TL CNF TY TV 99%-I HH1F HH2F HH3F HH4F HH5F HH6F HCDF

Reg. #: HOCANM12949010 aAa: 432516 DMS: 135,123
Nasc: 12/05/2017 Kappa Caseína: AB Beta Caseína: A1A1

PRODUÇÃO 422 Rebanhos 2081 Filhas 99% Rep. MACE-G / 04-23

Leite lbs	Gordura lbs	Gordura %	Proteína lbs	Proteína %
1033	70	+0.10	51	+0.07
NM$ 781	CM$ 797	FM$ 680	GM$ 687	DWP$ 837
Eficiência Alimentar 200	RFI -217	Economia Alimentar 18	Eficiencia em Metano 93	

Média das Filhas Leite 29,611 lbs Gordura 1,239 lbs Proteína 974 lbs

SAÚDE E REPRODUÇÃO Immunity 103

Vida Produtiva	4.8	Immunity Bezerra	100
C.C.S.	2.76	Taxa Concepção Vacas	-0.7
Taxa de Prenhez das Filhas	-1.6	Taxa Concepção Novilhas	0.9
Sobrevivência	1.3	Facilidade de Parto	1.9% 98% Rep.
Sobrevivencia Novilhas	0.5	Fac. Parto Filhas	2.0% 92% Rep.
Índice de Fertilidade	-0.8	Mortalidade das Crias	5.7%
		Natimorto Filhas	5.2%

CONFORMAÇÃO 231 Rebanhos 860 Filhas 98% Rep. MACE / 04-23

PTAT	1.31	Composto de Corpo	1.30
Úbere Comp.	1.25	Composto Leiteiro	0.26
P&P Comp.	0.86		

Estatura	Alta	+1.36
Força	Forte	+0.99
Profundidade de Corpo	Profundo	+0.77
Angulosidade	Costelas Abertas	+0.16
Ângulo de Garupa	Ísquios Baixos	+2.12
Largura Garupa	Larga	+1.72
Pernas Vistas de Lado	Curvas	+0.86
Pernas Vistas de Trás	Paralelas	+0.87
Ângulo Casco	Forte	+1.22
P&P Pontuação	Alta	+1.16
Inserção Úbere Anterior	Forte	+1.46
Altura Úbere Posterior	Alta	+1.33
Largura Úbere Posterior	Larga	+1.31
Lig. Médio	Forte	+2.10
Profundidade Úbere	Raso	+1.76
Coloc. Tetos Ant.	Fechados	+2.57
Comprimento Tetos Anteriores	Curtos	-1.73
Coloc. Tetos Post.	Centrados	+2.79

-2 -1 0 1 2

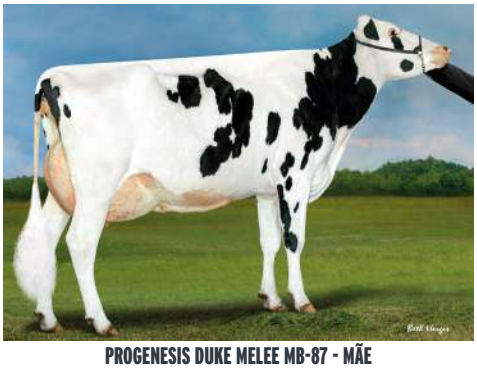

PROGENESIS DUKE MELEE MB-87 - MÃE

PROGENESIS **MAURICE**

200H011058 EUGENIO x PROFIT x DEFENDER

SEMEXX A2A2

SILVERRIDGE V EUGENIO
PROGENESIS PROFIT MARGARITA
S-S-I PARTYROCK PROFIT
WOODCREST DEF MANHATTAN 5*
S-S-I MOGUL DEFENDER
S-S-I BOOKEM MARINA 7271 GP-84-4YR-USA

REGISTRO: AX155168 **ABRIL 2023**

GTPI 2629

TD TR TL CNF TY TV 99%-I HH1F HH2F HH3F HH4F HH5F HH6F HCDF

Reg. #: HOCANM12719098 aAa: 243651 DMS: 246
Nasc: 02/28/2017 Kappa Caseína: AB Beta Caseína: A2A2

PRODUÇÃO 382 Rebanhos 3261 Filhas 99% Rep. MACE-G / 04-23

Leite lbs	Gordura lbs	Gordura %	Proteína lbs	Proteína %
1319	58	+0.02	43	+0.01
NM$ 655	CM$ 658	FM$ 637	GM$ 637	DWP$ 676
Eficiência Alimentar 182	RFI 28	Economia Alimentar 154	Eficiencia em Metano 99	

Média das Filhas Leite 30,235 lbs Gordura 1,193 lbs Proteína 973 lbs

SAÚDE E REPRODUÇÃO Immunity 98

Vida Produtiva	2.5	Immunity Bezerra	101
C.C.S.	2.95	Taxa Concepção Vacas	-0.6
Taxa de Prenhez das Filhas	-0.5	Taxa Concepção Novilhas	0.6
Sobrevivência	-0.4	Facilidade de Parto	1.7% 98% Rep.
Sobrevivencia Novilhas	1.3	Fac. Parto Filhas	1.7% 96% Rep.
Índice de Fertilidade	0.3	Mortalidade das Crias	5.6%
		Natimorto Filhas	3.2%

CONFORMAÇÃO 287 Rebanhos 861 Filhas 97% Rep. MACE / 04-23

PTAT	0.90	Composto de Corpo	-1.20
Úbere Comp.	1.41	Composto Leiteiro	-0.63
P&P Comp.	0.21		

Estatura	Alta	+0.45
Força	Debil	-1.21
Profundidade de Corpo	Raso	-1.11
Angulosidade	Costelas Abertas	+1.02
Ângulo de Garupa	Ísquios Altos	-0.22
Largura Garupa	Larga	+0.80
Pernas Vistas de Lado	Curvas	+0.63
Pernas Vistas de Trás	Paralelas	+0.82
Ângulo Casco	Fraco	-0.42
P&P Pontuação	Alta	+0.21
Inserção Úbere Anterior	Forte	+2.05
Altura Úbere Posterior	Alta	+2.00
Largura Úbere Posterior	Larga	+1.46
Lig. Médio	Fraco	-0.73
Profundidade Úbere	Raso	+1.88
Coloc. Tetos Ant.	Abertos	-0.49
Comprimento Tetos Anteriores	Curtos	-0.06
Coloc. Tetos Post.	Abertos	-1.10

-2 -1 0 1 2

ROYLANE SHOT MINDY MB-86 - 4A MÃE

PROGENESIS **MAVERICK**

200H010866 JEDI x DELTA x MCCUTCHEN

S-S-I MONTROSS JEDI
OCD DELTA MISSY EX-93-5YR-CAN 5*
MR MOGUL DELTA 1427
BUTZ-HILL MAGICAL MISSY EX-94-2E-USA 5*
DE-SU BKM MCCUTCHEN 1174
MORSAN MAN D MISSY VG-85-2YR-USA 2*

REGISTRO: AX153053 **ABRIL 2023**

GTPI 2463

VG TD TR TL CNF TY TV 99%-I HH1F HH2F HH3F HH4F HH5C HH6F HCDF

Reg. #: HOCANM12529391 aAa: 243651 DMS: 345
Nasc: 07/20/2016 Kappa Caseína: AB Beta Caseína: A1A2

PRODUÇÃO 250 Rebanhos 1055 Filhas 98% Rep. MACE-G / 04-23

Leite lbs	Gordura lbs	Gordura %	Proteína lbs	Proteína %
911	3	-0.11	35	+0.02
NM$ 530	CM$ 538	FM$ 487	GM$ 519	DWP$ 368
Eficiência Alimentar 77	RFI -137	Economia Alimentar 100	Eficiencia em Metano 102	

Média das Filhas Leite 29,574 lbs Gordura 1,136 lbs Proteína 957 lbs

SAÚDE E REPRODUÇÃO Immunity 103

Vida Produtiva	5.6	Immunity Bezerra	103
C.C.S.	2.80	Taxa Concepção Vacas	5.6
Taxa de Prenhez das Filhas	2.0	Taxa Concepção Novilhas	0.4
Sobrevivência	2.6	Facilidade de Parto	2.0% 94% Rep.
Sobrevivencia Novilhas	1.1	Fac. Parto Filhas	1.9% 90% Rep.
Índice de Fertilidade	1.9	Mortalidade das Crias	5.6%
		Natimorto Filhas	5.0%

CONFORMAÇÃO 159 Rebanhos 492 Filhas 96% Rep. MACE / 04-23

PTAT	0.87	Composto de Corpo	0.24
Úbere Comp.	1.40	Composto Leiteiro	-0.30
P&P Comp.	-0.50		

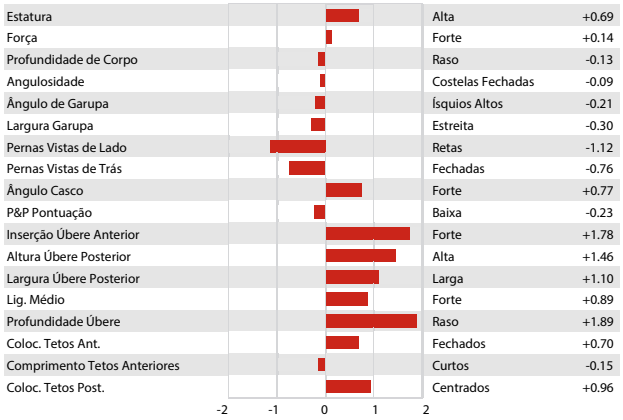

PROGENESIS MAVERICK MOVER MB-85 - FILHA

PROGENESIS **MOLIERE**

200H011669 TOPNOTCH x EUGENIO x DEFENDER

A2A2 IMMUNITY+

PROGENESIS TOPNOTCH
PROGENESIS EUGENIO MANITOBA G-79-2YR-CAN 1*
SILVERRIDGE V EUGENIO
WOODCREST DEF MANHATTAN 5*
S-S-I MOGUL DEFENDER
S-S-I BOOKEM MARINA 7271 GP-84-4YR-USA

REGISTRO: AX158272 **ABRIL 2023**

GTPI 2547

TD TR TL CNF TY TV 99%-I HH1F HH2C HH3F HH4F HH5F HH6F HCDF

Reg. #: HOCANM111074181 aAa: 324516 DMS: 345,234
Nasc: 06/07/2018 Kappa Caseína: AA Beta Caseína: A2A2

PRODUÇÃO 247 Rebanhos 719 Filhas 96% Rep. MACE-G / 04-23

Leite lbs	Gordura lbs	Gordura %	Proteína lbs	Proteína %
991	40	+0.01	43	+0.04
NM$ 504	CM$ 517	FM$ 433	GM$ 469	DWP$ 237
Eficiência Alimentar 130	RFI -60	Economia Alimentar -69	Eficiencia em Metano 107	

Média das Filhas Leite 29,595 lbs Gordura 1,204 lbs Proteína 948 lbs

SAÚDE E REPRODUÇÃO Immunity 107

Vida Produtiva	2.4	Immunity Bezerra	107
C.C.S.	2.73	Taxa Concepção Vacas	0.1
Taxa de Prenhez das Filhas	-0.6	Taxa Concepção Novilhas	-0.7
Sobrevivência	-1.7	Facilidade de Parto	1.9% 92% Rep.
Sobrevivencia Novilhas	1.3	Fac. Parto Filhas	1.7% 88% Rep.
Índice de Fertilidade	-0.1	Mortalidade das Crias	6.0%
		Natimorto Filhas	4.0%

CONFORMAÇÃO 94 Rebanhos 185 Filhas 88% Rep. MACE / 04-23

PTAT	1.27	Composto de Corpo	0.85
Úbere Comp.	1.68	Composto Leiteiro	0.08
P&P Comp.	-0.27		

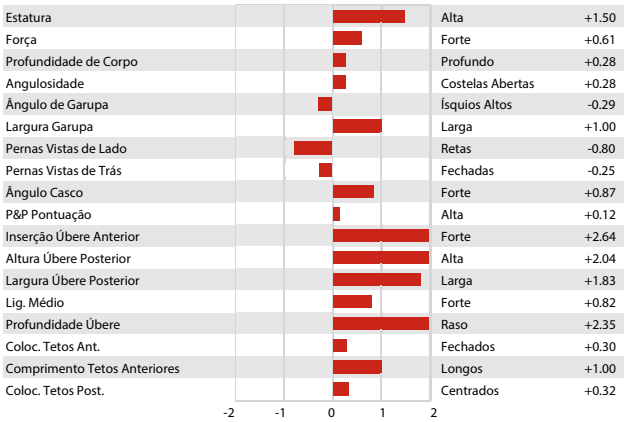

LEOTHE MOLIERE DESSINE MB-85 1 ANO - FILHA

RICHMOND-FD **MONTANA**

200H011535 MAVERICK x MAGNUS x STOIC

A2A2

PROGENESIS MAVERICK
RICHMOND-FD MINNEAPOLIS
WET TUFFENUFF MAGNUS
RICHMOND-FD LA SAUSALITO
SPRUCE-HAVEN STOIC
RICHMOND-FD LOS ANGELES

REGISTRO: AX157749 **ABRIL 2023**

GTPI 2633

TD TR TL CNF TY TV 99%-I HH1F HH2F HH3F HH4F HH5C HH6F HCDF

Reg. #: HO840M3144608852 aAa: 243156 DMS: 234,123
Nasc: 03/18/2018 Kappa Caseína: AB Beta Caseína: A2A2

PRODUÇÃO 131 Rebanhos 742 Filhas 96% Rep. MACE-G / 04-23

Leite lbs	Gordura lbs	Gordura %	Proteína lbs	Proteína %
1695	30	-0.12	53	0.00
NM$ 659	CM$ 663	FM$ 645	GM$ 620	DWP$ 604
Eficiência Alimentar 151	RFI -118	Economia Alimentar 105	Eficiencia em Metano 99	

Média das Filhas Leite 29,419 lbs Gordura 1,153 lbs Proteína 948 lbs

SAÚDE E REPRODUÇÃO Immunity 103

Vida Produtiva	4.6	Immunity Bezerra	103
C.C.S.	2.87	Taxa Concepção Vacas	2.4
Taxa de Prenhez das Filhas	0.1	Taxa Concepção Novilhas	0.6
Sobrevivência	1.4	Facilidade de Parto	2.3% 95% Rep.
Sobrevivencia Novilhas	1.2	Fac. Parto Filhas	1.9% 72% Rep.
Índice de Fertilidade	0.7	Mortalidade das Crias	5.7%
		Natimorto Filhas	4.9%

CONFORMAÇÃO 51 Rebanhos 267 Filhas 94% Rep. MACE / 04-23

PTAT	1.34	Composto de Corpo	0.08
Úbere Comp.	1.44	Composto Leiteiro	0.24
P&P Comp.	0.13		

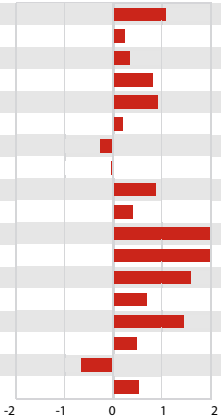

Estatura	Alta	+1.06
Força	Forte	+0.24
Profundidade de Corpo	Profundo	+0.32
Angulosidade	Costelas Abertas	+0.84
Ângulo de Garupa	Ísquios Baixos	+0.94
Largura Garupa	Larga	+0.19
Pernas Vistas de Lado	Retas	-0.28
Pernas Vistas de Trás	Fechadas	-0.01
Ângulo Casco	Forte	+0.91
P&P Pontuação	Alta	+0.41
Inserção Úbere Anterior	Forte	+1.99
Altura Úbere Posterior	Alta	+2.06
Largura Úbere Posterior	Larga	+1.61
Lig. Médio	Forte	+0.69
Profundidade Úbere	Raso	+1.47
Coloc. Tetos Ant.	Fechados	+0.49
Comprimento Tetos Anteriores	Curtos	-0.68
Coloc. Tetos Post.	Centrados	+0.53

-2 -1 0 1 2

PROGENESIS MAVERICK - PAI

PROGENESIS **ORION**

200H010457 KINGBOY x MOGUL x SHAMROCK

SHOWTIME

MORNINGVIEW MCC KINGBOY
EDG DAHLIA MOGUL 2257 VG-88-8YR-CAN 1*
MOUNTFIELD SSI DCY MOGUL
LADYS-MANOR S DAHLIA EX-90-2E-USA
LADYS-MANOR PL SHAMROCK
LADYS-MANOR ALLANAS DORA EX-94-2E-USA

REGISTRO: AX149537 **ABRIL 2023**

GTPI 2567

VG TD TR TL CNF TY TV 99%-I HH1F HH2F HH3F HH4F HH5F HH6F HCDF

Reg. #: HOCANM109319190 aAa: 432165 DMS: 234,123
Nasc: 12/17/2014 Kappa Caseína: AE Beta Caseína: A1A2

PRODUÇÃO 1667 Rebanhos 7445 Filhas 99% Rep. MACE-G / 04-23

Leite lbs	Gordura lbs	Gordura %	Proteína lbs	Proteína %
1279	45	-0.01	27	-0.04
NM$ 501	CM$ 498	FM$ 548	GM$ 500	DWP$ 510
Eficiência Alimentar 124	RFI -84	Economia Alimentar 59	Eficiencia em Metano 99	

Média das Filhas Leite 30,134 lbs Gordura 1,160 lbs Proteína 934 lbs

SAÚDE E REPRODUÇÃO Immunity 96

Vida Produtiva	3.1	Immunity Bezerra	101
C.C.S.	2.81	Taxa Concepção Vacas	1.6
Taxa de Prenhez das Filhas	0.6	Taxa Concepção Novilhas	1.9
Sobrevivência	-2.5	Facilidade de Parto	2.0% 99% Rep.
Sobrevivencia Novilhas	0.7	Fac. Parto Filhas	2.5% 96% Rep.
Índice de Fertilidade	1.0	Mortalidade das Crias	5.8%
		Natimorto Filhas	5.3%

CONFORMAÇÃO 978 Rebanhos 3770 Filhas 99% Rep. MACE / 04-23

PTAT	1.92	Composto de Corpo	0.16
Úbere Comp.	1.95	Composto Leiteiro	1.28
P&P Comp.	0.31		

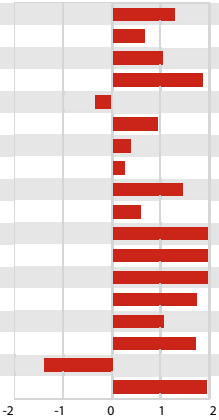

Estatura	Alta	+1.29
Força	Forte	+0.70
Profundidade de Corpo	Profundo	+1.02
Angulosidade	Costelas Abertas	+1.89
Ângulo de Garupa	Ísquios Altos	-0.34
Largura Garupa	Larga	+0.98
Pernas Vistas de Lado	Curvas	+0.41
Pernas Vistas de Trás	Paralelas	+0.27
Ângulo Casco	Forte	+1.47
P&P Pontuação	Alta	+0.59
Inserção Úbere Anterior	Forte	+2.32
Altura Úbere Posterior	Alta	+2.58
Largura Úbere Posterior	Larga	+3.13
Lig. Médio	Forte	+1.76
Profundidade Úbere	Raso	+1.05
Coloc. Tetos Ant.	Fechados	+1.74
Comprimento Tetos Anteriores	Curtos	-1.40
Coloc. Tetos Post.	Centrados	+1.98

-2 -1 0 1 2

WALNUTLAWN ORION SUNSHINE EX-93 2E - FILHA

PROGENESIS **POPSTAR**

200H011196 IMAX x DELCO x FACEBOOK

ROBOTREADY FERTILITY FIRST

SILVERRIDGE V IMAX
PEAK DELCO PANAMA
MR OAK DELCO 57279
RANSOM-RAIL FACEBK PARIS VG-86-2YR-CAN GMD DOM
MARBRI FACEBOOK
WELCOME MAC PEYTAN VG-87-3YR-USA

REGISTRO: AX155181 **ABRIL 2023**

GTPI 2755

TD TR TL CNF TY TV 99%-I HH1F HH2F HH3F HH4F HH5F HH6F HCDF

Reg. #: HOCANM110489881 aAa: 423651 DMS: 456,345
Nasc: 08/06/2017 Kappa Caseína: AA Beta Caseína: A1A2

PRODUÇÃO	198 Rebanhos	1330 Filhas	99% Rep.	MACE-G / 04-23
Leite lbs 1426	Gordura lbs 76	Gordura % +0.07	Proteína lbs 50	Proteína % +0.02
NM$ 781	CM$ 786	FM$ 745	GM$ 739	DWP$ 736
Eficiência Alimentar 212	RFI -178	Economia Alimentar 64	Eficiencia em Metano 92	

Média das Filhas Leite 30,013 lbs Gordura 1,235 lbs Proteína 968 lbs

SAÚDE E REPRODUÇÃO			Immunity 98
Vida Produtiva	4.3	Immunity Bezerra	102
C.C.S.	2.94	Taxa Concepção Vacas	0.6
Taxa de Prenhez das Filhas	-0.3	Taxa Concepção Novilhas	1.3
Sobrevivência	-0.1	Facilidade de Parto	2.0% 97% Rep.
Sobrevivencia Novilhas	0.8	Fac. Parto Filhas	2.1% 88% Rep.
Índice de Fertilidade	0.2	Mortalidade das Crias	5.9%
		Natimorto Filhas	5.3%

CONFORMAÇÃO	86 Rebanhos	388 Filhas	95% Rep.	MACE / 04-23
PTAT	1.12	Composto de Corpo	0.74	
Úbere Comp.	1.58	Composto Leiteiro	-0.30	
P&P Comp.	0.11			

Estatura	Alta	+0.48
Força	Forte	+0.62
Profundidade de Corpo	Raso	-0.02
Angulosidade	Costelas Fechadas	-0.26
Ângulo de Garupa	Ísquios Baixos	+0.63
Largura Garupa	Larga	+0.39
Pernas Vistas de Lado	Retas	-1.00
Pernas Vistas de Trás	Paralelas	+0.27
Ângulo Casco	Forte	+0.96
P&P Pontuação	Alta	+0.16
Inserção Úbere Anterior	Forte	+2.15
Altura Úbere Posterior	Alta	+1.74
Largura Úbere Posterior	Larga	+1.64
Lig. Médio	Forte	+0.12
Profundidade Úbere	Raso	+2.00
Coloc. Tetos Ant.	Fechados	+0.64
Comprimento Tetos Anteriores	Curtos	-0.94
Coloc. Tetos Post.	Centrados	+0.33

-2 -1 0 1 2

WESTCOAST POPSTR SIL6827 MB-85 2 ANOS - FILHA

PINE-TREE-I **PURSUIT**

200H011186 IMAX x PROFIT x SUPERSIRE

ROBOTREADY SEMEXX

SILVERRIDGE V IMAX
PINE-TREE 9882 PROF 7019 VG-86-4YR-USA
S-S-I PARTYROCK PROFIT
OCD SUPERSIRE 9882 VG-86-2YR-USA DOM
SEAGULL-BAY SUPERSIRE
OCD ROBUST SHIMMER EX-90-2E-USA DOM

REGISTRO: AX155850 **ABRIL 2023**

GTPI 2949

VG TD TR TL CNF TY TV 99%-I HH1F HH2F HH3F HH4F HH5F HH6F HCDF

Reg. #: HOCANM12857690 aAa: 243156 DMS: 234
Nasc: 08/03/2017 Kappa Caseína: AA Beta Caseína: A1A2

PRODUÇÃO	427 Rebanhos	2292 Filhas	99% Rep.	MACE-G / 04-23
Leite lbs 1544	Gordura lbs 75	Gordura % +0.05	Proteína lbs 61	Proteína % +0.04
NM$ 1016	CM$ 1027	FM$ 942	GM$ 921	DWP$ 981
Eficiência Alimentar 248	RFI -312	Economia Alimentar 225	Eficiencia em Metano 98	

Média das Filhas Leite 30,481 lbs Gordura 1,256 lbs Proteína 994 lbs

SAÚDE E REPRODUÇÃO			Immunity 104
Vida Produtiva	7.2	Immunity Bezerra	102
C.C.S.	2.84	Taxa Concepção Vacas	0.6
Taxa de Prenhez das Filhas	-0.9	Taxa Concepção Novilhas	3.6
Sobrevivência	1.3	Facilidade de Parto	2.0% 98% Rep.
Sobrevivencia Novilhas	0.7	Fac. Parto Filhas	1.3% 95% Rep.
Índice de Fertilidade	0.3	Mortalidade das Crias	6.1%
		Natimorto Filhas	3.7%

CONFORMAÇÃO	257 Rebanhos	975 Filhas	98% Rep.	MACE / 04-23
PTAT	1.61	Composto de Corpo	0.57	
Úbere Comp.	1.23	Composto Leiteiro	1.33	
P&P Comp.	1.24			

Estatura	Alta	+1.27
Força	Forte	+1.04
Profundidade de Corpo	Profundo	+0.82
Angulosidade	Costelas Abertas	+1.67
Ângulo de Garupa	Ísquios Baixos	+1.27
Largura Garupa	Larga	+1.44
Pernas Vistas de Lado	Curvas	+0.26
Pernas Vistas de Trás	Paralelas	+1.82
Ângulo Casco	Forte	+1.14
P&P Pontuação	Alta	+1.32
Inserção Úbere Anterior	Forte	+1.00
Altura Úbere Posterior	Alta	+1.70
Largura Úbere Posterior	Larga	+2.69
Lig. Médio	Forte	+0.61
Profundidade Úbere	Raso	+0.73
Coloc. Tetos Ant.	Fechados	+0.93
Comprimento Tetos Anteriores	Longos	+0.41
Coloc. Tetos Post.	Centrados	+1.12

-2 -1 0 1 2

PROGENESIS PURSUIT DIETIES MB-86 2 ANOS - FILHA

FAIRMONT **RIDGELINE**

200H011562 TOPNOTCH x DELTA x TUFFENUFF

A2A2 IMMUNITY+

PROGENESIS TOPNOTCH
FAIRMONT DELTA RHONDA
MR MOGUL DELTA 1427
FAIRMONT TUFFENUFF RIDGE VG-86-4YR-USA DOM
CO-OP DAY TUFFENUFF
CO-OP MOONBOY RESCUE EX-90-5YR-USA

REGISTRO: AX157794 **ABRIL 2023**

GTPI 2477

TD TR TL CNF TY TV 99%-I HH1F HH2C HH3F HH4F HH5F HH6F HCDF

Reg. #: HO840M3150452154 aAa: 243156 DMS: 345,135
Nasc: 05/18/2018 Kappa Caseína: AB Beta Caseína: A2A2

PRODUÇÃO 183 Rebanhos 832 Filhas 97% Rep. MACE-G / 04-23

Leite lbs	Gordura lbs	Gordura %	Proteína lbs	Proteína %
685	19	-0.03	32	+0.04
NM$ 516	CM$ 529	FM$ 453	GM$ 479	DWP$ 370
Eficiência Alimentar 95	RFI -95	Economia Alimentar 84	Eficiencia em Metano	

Média das Filhas Leite 30,008 lbs Gordura 1,242 lbs Proteína 971 lbs

SAÚDE E REPRODUÇÃO Immunity 105

Vida Produtiva	4.1	Immunity Bezerra	104
C.C.S.	2.69	Taxa Concepção Vacas	1.6
Taxa de Prenhez das Filhas	0.4	Taxa Concepção Novilhas	-1.2
Sobrevivência	2.2	Facilidade de Parto	2.4% 97% Rep.
Sobrevivencia Novilhas	1.5	Fac. Parto Filhas	1.9% 86% Rep.
Índice de Fertilidade	0.3	Mortalidade das Crias	5.6%
		Natimorto Filhas	3.9%

CONFORMAÇÃO 70 Rebanhos 262 Filhas 96% Rep. MACE / 04-23

PTAT	1.22	Composto de Corpo	0.07
Úbere Comp.	1.67	Composto Leiteiro	0.12
P&P Comp.	-0.71		

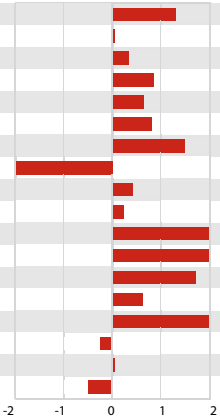

Estatura	Alta	+1.30
Força	Forte	+0.03
Profundidade de Corpo	Profundo	+0.32
Angulosidade	Costelas Abertas	+0.88
Ângulo de Garupa	Ísquios Baixos	+0.67
Largura Garupa	Larga	+0.82
Pernas Vistas de Lado	Curvas	+1.50
Pernas Vistas de Trás	Fechadas	-2.49
Ângulo Casco	Forte	+0.42
P&P Pontuação	Alta	+0.23
Inserção Úbere Anterior	Forte	+2.23
Altura Úbere Posterior	Alta	+2.57
Largura Úbere Posterior	Larga	+1.75
Lig. Médio	Forte	+0.62
Profundidade Úbere	Raso	+2.00
Coloc. Tetos Ant.	Abertos	-0.24
Comprimento Tetos Anteriores	Longos	+0.01
Coloc. Tetos Post.	Abertos	-0.49

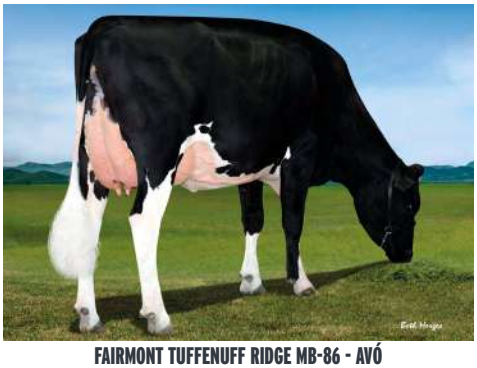

FAIRMONT TUFFENUFF RIDGE MB-86 - AVÓ

PROGENESIS **SHARING**

200H011021 FRANCHISE x SPRING x NUMERO UNO

OCD RODGERS FRANCHISE
PEAK PAXTON SPRING 60034 VG-85-3YR-USA 1*
WESTENRADE SPRING
SANDY-VALLEY UNO PAXTON VG-87-2YR-USA 2*
AMIGHETTI NUMERO UNO
PINE-TREE MONICA PLANETA VG-86-3YR-USA

REGISTRO: AX153810 **ABRIL 2023**

GTPI 2473

TD TR TL CNF TY TV 99%-I HH1F HH2F HH3F HH4F HH5C HH6F HCDF

Reg. #: HOCANM12648602 aAa: 534162 DMS: 561
Nasc: 01/03/2017 Kappa Caseína: BE Beta Caseína: A1A2

PRODUÇÃO 52 Rebanhos 303 Filhas 97% Rep. CDCB-G / 04-23

Leite lbs	Gordura lbs	Gordura %	Proteína lbs	Proteína %
1012	22	-0.06	22	-0.03
NM$ 464	CM$ 464	FM$ 496	GM$ 409	DWP$ 538
Eficiência Alimentar 56	RFI -50	Economia Alimentar -156	Eficiencia em Metano	

Média das Filhas Leite 28,523 lbs Gordura 1,158 lbs Proteína 904 lbs

SAÚDE E REPRODUÇÃO Immunity 104

Vida Produtiva	4.8	Immunity Bezerra	101
C.C.S.	2.78	Taxa Concepção Vacas	1.8
Taxa de Prenhez das Filhas	0.8	Taxa Concepção Novilhas	2.5
Sobrevivência	2.8	Facilidade de Parto	1.8% 91% Rep.
Sobrevivencia Novilhas	1.0	Fac. Parto Filhas	1.8% 77% Rep.
Índice de Fertilidade	1.5	Mortalidade das Crias	5.7%
		Natimorto Filhas	4.4%

CONFORMAÇÃO 53 Rebanhos 210 Filhas 95% Rep. HAUSA-G / 04-23

PTAT	0.44	Composto de Corpo	1.36
Úbere Comp.	2.16	Composto Leiteiro	-1.68
P&P Comp.	-0.57		

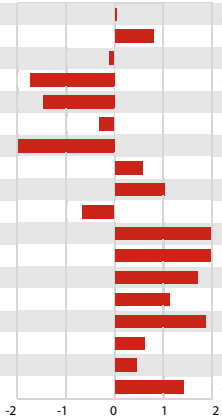

Estatura	Alta	+0.01
Força	Forte	+0.84
Profundidade de Corpo	Raso	-0.11
Angulosidade	Costelas Fechadas	-1.73
Ângulo de Garupa	Ísquios Altos	-1.46
Largura Garupa	Estreita	-0.30
Pernas Vistas de Lado	Retas	-3.71
Pernas Vistas de Trás	Paralelas	+0.60
Ângulo Casco	Forte	+1.03
P&P Pontuação	Baixa	-0.67
Inserção Úbere Anterior	Forte	+2.56
Altura Úbere Posterior	Alta	+2.64
Largura Úbere Posterior	Larga	+1.75
Lig. Médio	Forte	+1.12
Profundidade Úbere	Raso	+1.91
Coloc. Tetos Ant.	Fechados	+0.64
Comprimento Tetos Anteriores	Longos	+0.47
Coloc. Tetos Post.	Centrados	+1.42

PEAK PAXTON SPRING 60034 MB-85 - MÃE

OCD **SHERPA**

200H011458 PERSEUS x SPRING x SUPERSIRE

GRAZINGPRO · FERTILITY FIRST · A2A2 · IMMUNITY+

WESTCOAST PERSEUS
OCD SPRING SNAPPY 34275 EX-90-3E-CAN
WESTENRADE SPRING
OCD SUPERSIRE SNAPPY GP-80-3YR-USA
SEAGULL-BAY SUPERSIRE
OCD ROBUST SHIMMER EX-90-2E-USA DOM

REGISTRO: AX157750 **ABRIL 2023**

GTPI 2744

TD TR TL CNF TY TV 99%-I HH1F HH2F HH3F HH4F HH5C HH6F HCDF

Reg. #: HO840M3142935459 aAa: 315246 DMS: 345
Nasc: 10/18/2017 Kappa Caseína: AB Beta Caseína: A2A2

PRODUÇÃO 130 Rebanhos 1156 Filhas 98% Rep. MACE-G / 04-23

Leite lbs	Gordura lbs	Gordura %	Proteína lbs	Proteína %
629	45	+0.07	46	+0.09
NM$ 703	CM$ 727	FM$ 563	GM$ 682	DWP$ 878
Eficiência Alimentar 152	RFI -127	Economia Alimentar 16	Eficiencia em Metano 104	

Média das Filhas Leite 28,239 lbs Gordura 1,139 lbs Proteína 938 lbs

SAÚDE E REPRODUÇÃO Immunity 112

Vida Produtiva	4.9	Immunity Bezerra	107
C.C.S.	2.59	Taxa Concepção Vacas	2.4
Taxa de Prenhez das Filhas	1.1	Taxa Concepção Novilhas	1.9
Sobrevivência	0.6	Facilidade de Parto	2.1% 95% Rep.
Sobrevivencia Novilhas	0.9	Fac. Parto Filhas	2.1% 79% Rep.
Índice de Fertilidade	1.6	Mortalidade das Crias	6.6%
		Natimorto Filhas	5.2%

CONFORMAÇÃO 58 Rebanhos 274 Filhas 94% Rep. MACE / 04-23

PTAT	1.03	Composto de Corpo	0.72
Úbere Comp.	1.69	Composto Leiteiro	-0.30
P&P Comp.	0.67		

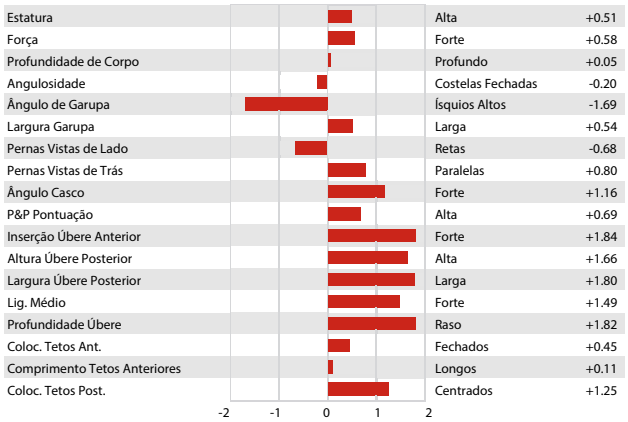

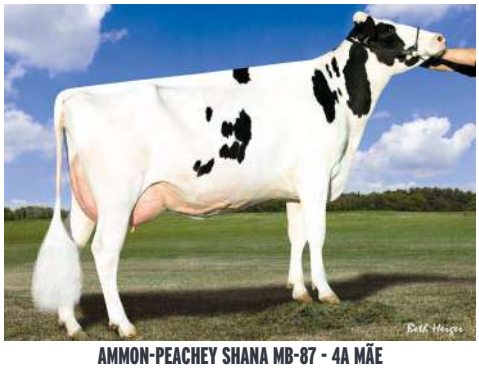

AMMON-PEACHEY SHANA MB-87 - 4A MÃE

PROGENESIS **SUMMERDAY**

200H010906 DUKE x RUBICON x KRUNCH

SEMEXX

S-S-I MONTROSS DUKE
FURNACE-HILL RBCN SPLISH VG-88-4YR-CAN 1*
EDG RUBICON
FURNACE-HILL KRNCH SASSY VG-87-5YR-USA
HAMMER-CREEK FRED KRUNCH
LADYS-MANOR PL SHANDRA EX-90-7YR-USA DOM

REGISTRO: AX153088 **ABRIL 2023**

GTPI 2549

VG TD TR TL CNF TY TV 99%-NA HH1F HH2F HH3F HH4F HH5F HH6F HCDF

Reg. #: HOCANM12609076 aAa: 321465 DMS: 345,135
Nasc: 09/14/2016 Kappa Caseína: AA Beta Caseína: A1A2

PRODUÇÃO 675 Rebanhos 2777 Filhas 99% Rep. MACE-G / 04-23

Leite lbs	Gordura lbs	Gordura %	Proteína lbs	Proteína %
1997	63	-0.05	49	-0.04
NM$ 467	CM$ 463	FM$ 513	GM$ 381	DWP$ 401
Eficiência Alimentar 160	RFI -13	Economia Alimentar -216	Eficiencia em Metano 89	

Média das Filhas Leite 29,931 lbs Gordura 1,171 lbs Proteína 936 lbs

SAÚDE E REPRODUÇÃO Immunity 104

Vida Produtiva	1.1	Immunity Bezerra	108
C.C.S.	2.86	Taxa Concepção Vacas	-2.7
Taxa de Prenhez das Filhas	-3.2	Taxa Concepção Novilhas	-0.8
Sobrevivência	-1.1	Facilidade de Parto	1.9% 98% Rep.
Sobrevivencia Novilhas	-0.2	Fac. Parto Filhas	2.4% 93% Rep.
Índice de Fertilidade	-2.5	Mortalidade das Crias	6.4%
		Natimorto Filhas	7.7%

CONFORMAÇÃO 455 Rebanhos 1393 Filhas 97% Rep. MACE / 04-23

PTAT	1.58	Composto de Corpo	1.50
Úbere Comp.	1.88	Composto Leiteiro	1.65
P&P Comp.	-0.30		

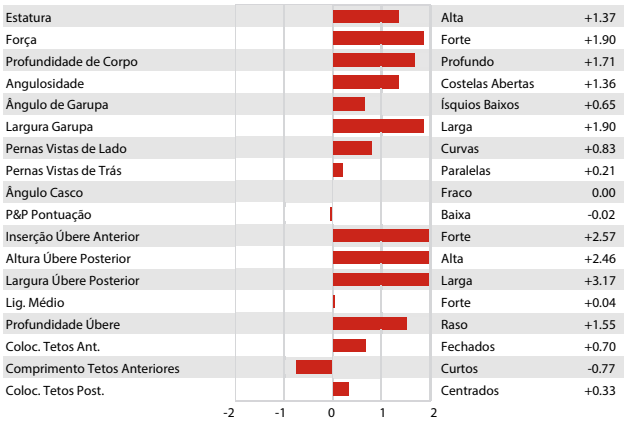

MICHERET VIARAIL SUMMERDAY MB-85 2 ANOS - FILHA

SILVERRIDGE V **TIMBERLAKE**

200H011288 IMAX x SUPERSHOT x MUNITION

ROBOTREADY SEMEXX

SILVERRIDGE V IMAX
SILVERRIDGE V SSHOT EARRING EX-90-6YR-CAN 9*
COGENT SUPERSHOT
SILVERRIDGE V MUNITION EARWIG EX-90-5E-CAN 5*
SULLY MUNITION
VELTHUIS SG SNOW EVENT VG-87-5YR-CAN 11*

REGISTRO: AX155121 **ABRIL 2023**

GTPI 2879

TD TR TL CNF TY TV 99%-I HH1F HH2F HH3F HH4F HH5F HH6F HCDF

Reg. #: HOCANM12773216 aAa: 432615 DMS: 345
Nasc: 06/10/2017 Kappa Caseína: AE Beta Caseína: A1A2

PRODUÇÃO 385 Rebanhos 1955 Filhas 99% Rep. MACE-G / 04-23

Leite lbs	Gordura lbs	Gordura %	Proteína lbs	Proteína %
2524	70	-0.09	74	-0.01
NM$ 981	CM$ 983	FM$ 985	GM$ 921	DWP$ 886
Eficiência Alimentar 268	RFI -161	Economia Alimentar 264	Eficiencia em Metano 92	

Média das Filhas Leite 31,223 lbs Gordura 1,230 lbs Proteína 994 lbs

SAÚDE E REPRODUÇÃO Immunity 101

Vida Produtiva	4.9	Immunity Bezerra	103
C.C.S.	2.86	Taxa Concepção Vacas	-0.5
Taxa de Prenhez das Filhas	-1.4	Taxa Concepção Novilhas	-0.5
Sobrevivência	0.5	Facilidade de Parto	1.5% 96% Rep.
Sobrevivencia Novilhas	0.7	Fac. Parto Filhas	1.7% 91% Rep.
Índice de Fertilidade	-0.9	Mortalidade das Crias	4.8%
		Natimorto Filhas	4.0%

CONFORMAÇÃO 209 Rebanhos 834 Filhas 97% Rep. MACE / 04-23

PTAT	0.83	Composto de Corpo	-0.68
Úbere Comp.	2.51	Composto Leiteiro	-0.42
P&P Comp.	-0.80		

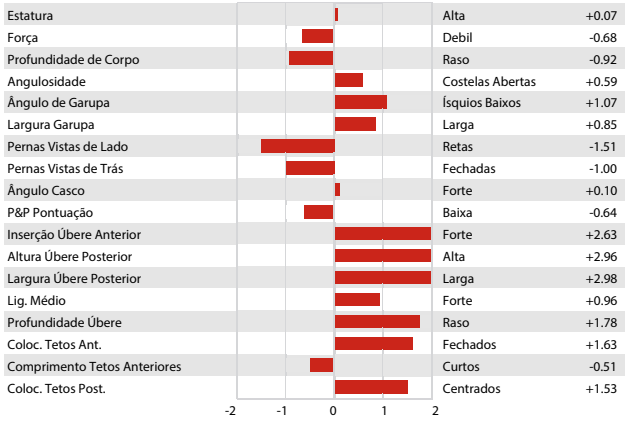

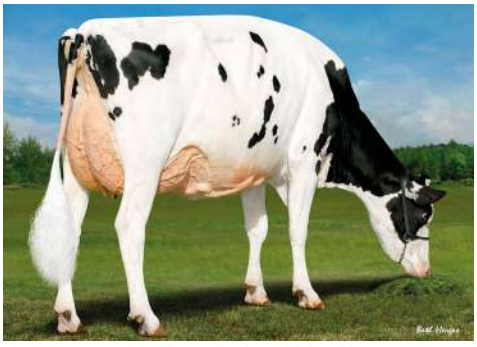

PINE-TREE 7593 TIMB 8543 MB-86 2 ANOS - FILHA

CROTEAU LESPERRON **UNIX**

200H03913 NUMERO UNO x DOMAIN x GOLDWYN

SHOWTIME SEMEXX

AMIGHETTI NUMERO UNO
REGAN-ALH DOMAIN DAYA EX-93-3E-CAN 17*
RONELEE TOYSTORY DOMAIN
REGAN-ALH G DESTINI VG-88-5YR-USA GMD DOM 7*
BRAEDALE GOLDWYN
A-L-H DESTINY VG-87-3YR-USA GMD DOM 4*

REGISTRO: AX142402 **ABRIL 2023**

GTPI 2311

EX TD TR TL CNF TY TV HH1F HH2F HH3F HH4F HH5F HH6F HCDF

Reg. #: HOCANM107567492 aAa: 324156 DMS: 234,123
Nasc: 06/17/2012 Kappa Caseína: BE Beta Caseína: A1A1

PRODUÇÃO 8976 Rebanhos 36026 Filhas 99% Rep. MACE-G / 04-23

Leite lbs	Gordura lbs	Gordura %	Proteína lbs	Proteína %
628	22	-0.01	12	-0.03
NM$ 218	CM$ 215	FM$ 249	GM$ 218	DWP$ 102
Eficiência Alimentar 57	RFI -61	Economia Alimentar 16	Eficiencia em Metano 98	

Média das Filhas Leite 28,502 lbs Gordura 1,117 lbs Proteína 883 lbs

SAÚDE E REPRODUÇÃO Immunity 90

Vida Produtiva	0.7	Immunity Bezerra	97
C.C.S.	2.96	Taxa Concepção Vacas	-0.2
Taxa de Prenhez das Filhas	-0.3	Taxa Concepção Novilhas	1.7
Sobrevivência	-1.8	Facilidade de Parto	1.8% 99% Rep.
Sobrevivencia Novilhas	0.8	Fac. Parto Filhas	2.1% 97% Rep.
Índice de Fertilidade	-0.1	Mortalidade das Crias	4.5%
		Natimorto Filhas	5.6%

CONFORMAÇÃO 6066 Rebanhos 22203 Filhas 99% Rep. MACE / 04-23

PTAT	2.28	Composto de Corpo	0.29
Úbere Comp.	2.11	Composto Leiteiro	1.40
P&P Comp.	0.10		

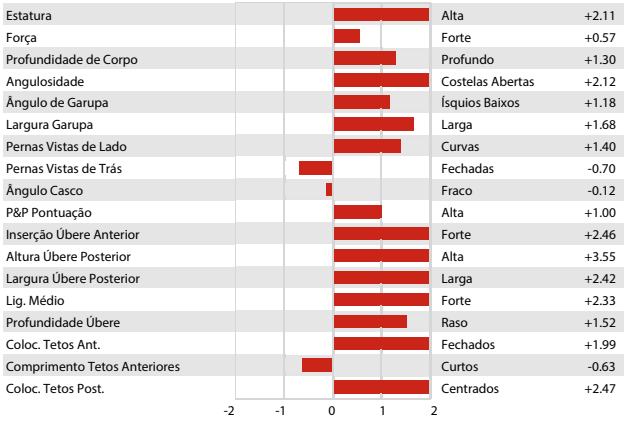

LADYROSE CAUGHT YOUR EYE MB-89 2 ANOS - FILHA

CLAYNOOK **ZASBERILLA**

200H011668 CASPER x DUKE x YODER

SEMEXX

A2A2

CLAYNOOK CASPER
MORNINGVIEW DUKE ZIP GP-84-2YR-CAN 5*
S-S-I MONTROSS DUKE
MORNINGVIEW YODER ZEPLIN EX-90-2E-USA DOM
WOODCREST MOGUL YODER
MORNINGVIEW UNO ZANDRA EX-91-5YR-USA

REGISTRO: AX158395 **ABRIL 2023**

GTPI 2967

TD TR TL CNF TY TV — HH1F HH2F HH3F HH4F HH5F HH6F HCDF

Reg. #: HOCANM13030416 aAa: 234156 DMS: 135,123

Nasc: 10/06/2018 Kappa Caseína: AB Beta Caseína: A2A2

PRODUÇÃO	67 Rebanhos	240 Filhas	96% Rep.	MACE-G / 04-23
Leite lbs 1339	Gordura lbs 114	Gordura % +0.21	Proteína lbs 72	Proteína % +0.10
NM$ 824	CM$ 844	FM$ 671	GM$ 800	DWP$ 722
Eficiência Alimentar 287	RFI 35	Economia Alimentar -141	Eficiencia em Metano 97	

Média das Filhas Leite 31,535 lbs Gordura 1,437 lbs Proteína 1,063 lbs

SAÚDE E REPRODUÇÃO			Immunity 94
Vida Produtiva	0.8	Immunity Bezerra	97
C.C.S.	2.87	Taxa Concepção Vacas	-1.6
Taxa de Prenhez das Filhas	-2.2	Taxa Concepção Novilhas	-0.6
Sobrevivência	-2.7	Facilidade de Parto	2.2% 98% Rep.
Sobrevivencia Novilhas	0.5	Fac. Parto Filhas	2.4% 90% Rep.
Índice de Fertilidade	-1.7	Mortalidade das Crias	5.4%
		Natimorto Filhas	5.5%

CONFORMAÇÃO	36 Rebanhos	139 Filhas	95% Rep.	MACE / 04-23
PTAT	2.24	Composto de Corpo	0.70	
Úbere Comp.	2.62	Composto Leiteiro	1.62	
P&P Comp.	-0.41			

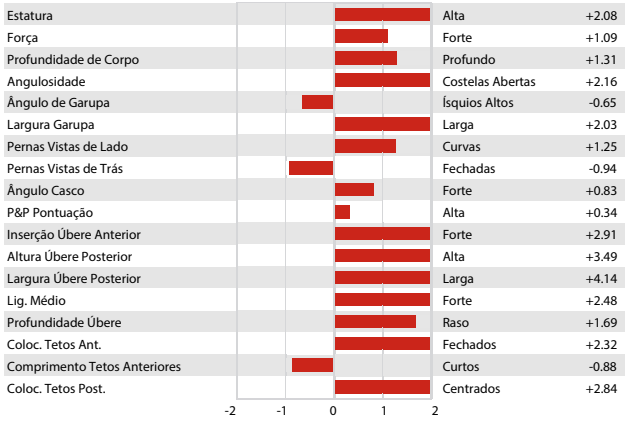

AOT ZASBERILLA HAKE - FILHA

BLUMENFELD **ZEBRA**

200H011200 APPRENTICE *RC x SPRING x HEADLINER

A2A2

IMMUNITY+

ENDCO APPRENTICE *RC
BLUMENFELD 4508 SPR 5054 VG-87-3YR-USA
WESTENRADE SPRING
PEACH-STATE HL RACHEL VG-85-2YR-USA
SEAGULL-BAY HEADLINER
PEACH-STATE DOMAIN ROSE VG-85-3YR-USA

REGISTRO: AX156131 **ABRIL 2023**

GTPI 2616

TD RC TL CNF TY TV 99%-I — HH1F HH2F HH3F HH4F HH5F HH6F HCDF

Reg. #: HO840M3141657502 aAa: 423651 DMS: 345,234

Nasc: 03/20/2017 Kappa Caseína: AB Beta Caseína: A2A2

PRODUÇÃO	269 Rebanhos	947 Filhas	98% Rep.	MACE-G / 04-23
Leite lbs 2064	Gordura lbs 34	Gordura % -0.15	Proteína lbs 57	Proteína % -0.02
NM$ 619	CM$ 621	FM$ 636	GM$ 577	DWP$ 440
Eficiência Alimentar 158	RFI -44	Economia Alimentar 47	Eficiencia em Metano 87	

Média das Filhas Leite 29,198 lbs Gordura 1,115 lbs Proteína 925 lbs

SAÚDE E REPRODUÇÃO			Immunity 106
Vida Produtiva	4.0	Immunity Bezerra	106
C.C.S.	2.79	Taxa Concepção Vacas	0.0
Taxa de Prenhez das Filhas	-0.3	Taxa Concepção Novilhas	-0.4
Sobrevivência	-2.0	Facilidade de Parto	2.1% 96% Rep.
Sobrevivencia Novilhas	0.7	Fac. Parto Filhas	2.0% 89% Rep.
Índice de Fertilidade	-0.2	Mortalidade das Crias	5.2%
		Natimorto Filhas	4.6%

CONFORMAÇÃO	146 Rebanhos	366 Filhas	95% Rep.	MACE / 04-23
PTAT	1.30	Composto de Corpo	-0.01	
Úbere Comp.	1.60	Composto Leiteiro	0.24	
P&P Comp.	-0.01			

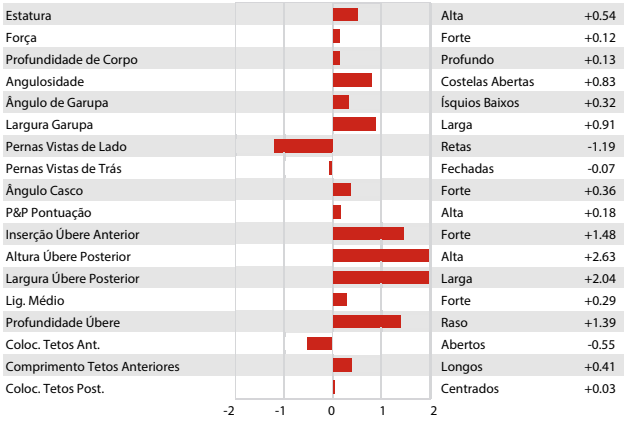

WELCOME GOLDWYN PENYA MB-89 - 5A MÃE

SUNNY HILL **AIR**

200JE1297 JORDAN x NOTEPAD x MANTRA

GENOMAX · SHOWTIME · ROBOTREADY · A2A2

AUDIBEL JORDAN
SUNNY HILL NOTEPAD ARMADILLO
GILUKIV NOTEPAD
SUNNY HILL MANTRA ANNABELL
ERTL MANTRA
GLORYBOUND ANNIE JAMAL

ABRIL 2023

GPA LPI +1694 PRO$ 1312			JH1F JNSF
Reg. #: JECANM13681587	aAa: 516432	DM$: 345,456	
Nasc: 06/01/2020	Kappa Caseína: BB	Beta Caseína: A2A2	

PRODUÇÃO	G Rebanhos G Filhas 69% Rep.			GPA 23*APR
Leite kg	Gordura kg	Gordura %	Proteína kg	Proteína %
101	40	+0.45	14	+0.14

SAÚDE E REPRODUÇÃO			Immunity 99
Perm. Rebanho	101	Immunity Bezerra	97
C.C.S.	103	Facilidade de Parto	96
Fertilidade Filhas	98	Facilidade de Parto Materna	95
Escore de Condição Corporal	103	Velocidade Ordenha	102
Resistência à Mastite	102	Temperamento	105
Persistência Lactação	103	Resistência A Doenças Metabólicas	102

CONFORMAÇÃO	G Rebanhos G Filhas 58% Rep.		GPA 23*APR
Conformação	9	Força Leiteira	8
Sistema Mamário	7	Garupa	-1
Pernas & Pés	7		

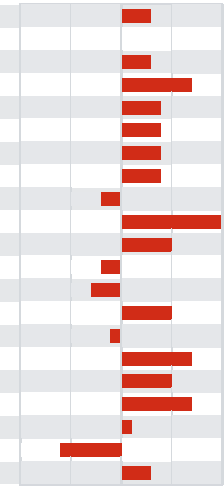

Profundidade Úbere		Raso	3S
Textura Úbere		Indesejável	0
Lig Susp Médio		Forte	3
Inserção Úbere Anterior		Forte	7
Coloc. Tetos Ant.		Fechados	4C
Alt. Inserção Post.		Alta	4
Larg. Inserção Post.		Larga	4
Coloc. Tetos Post.		Centrados	4C
Comprimento Tetos		Curtos	2S
Ângulo Casco		Forte	10
Profund. Talão		Alto	5
Qualidade Óssea		Grosseira	-2
Pernas Vistas de Lado		Retas	3S
Pernas Vistas de Trás		Paralelas	5
Estatura		Baixa	1S
Largura Peito		Largo	7
Profundidade de Corpo		Profundo	5
Angularidade		Anguloso	7
Lombo		Forte	1
Ângulo de Garupa		Ísquios Altos	6H
Larg. da Garupa		Larga	3

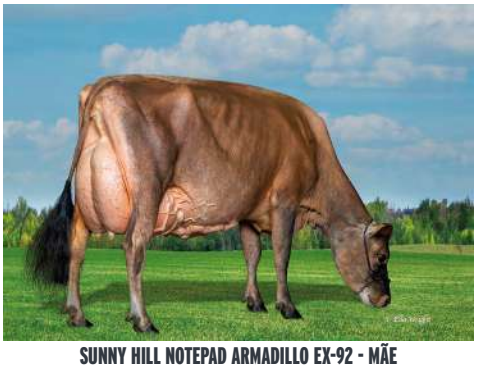

SUNNY HILL NOTEPAD ARMADILLO EX-92 - MÃE

VIERRA **BILLYJOEL**

200JE1301 LISTOWEL-P x VICEROY x PHAROAH

GENOMAX · GRAZINGPRO · SEMEXX · A2A2

HILLVIEW LISTOWEL-P
CAL-MART VICEROY MACY 266 VG-85%-4YR-USA
CDF VICEROY
JX CAL-MART PHARO MAGY 8970 {6} VG-84%-3YR-USA
AHLEM HEADLINE PHAROAH 21795
JX CAL-MART WHITE MANRA 7909 {5} VG-83%-2YR-USA

REGISTRO: 33473M **ABRIL 2023**

GJPI 126			BBR 100 JH1F JNSC
Reg. #: JE840M3218042425	aAa: 234165	DM$: 561,126	
Nasc: 09/21/2020	Kappa Caseína: BB	Beta Caseína: A2A2	

PRODUÇÃO	G Rebanhos G Filhas 78% Rep.			CDCB-G / 04-23
Leite lbs	Gordura lbs	Gordura %	Proteína lbs	Proteína %
715	36	+0.01	39	+0.06
NM$ 520	CM$ 532	FM$ 434	GM$ 456	DWP$ 764

SAÚDE E REPRODUÇÃO			Immunity 102
Vida Produtiva	4.9	Immunity Bezerra	100
C.C.S.	2.88	Taxa Concepção Vacas	1.7
Taxa de Prenhez das Filhas	0.2	Taxa Concepção Novilhas	3.6
Sobrevivência	1.5		
Sobrevivencia Novilhas	0.6		

CONFORMAÇÃO	G Rebanhos G Filhas 80% Rep.		AJCA-G / 04-23
PTAT	1.3		
Índice de Úbere no Jersey	10.3		

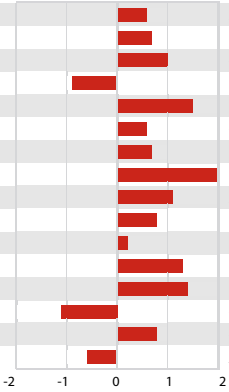

Estatura		Alta	+0.6
Força		Forte	+0.7
Angulosidade		Costelas Abertas	+1.0
Ângulo de Garupa		Ísquios Altos	-0.9
Largura Garupa		Larga	+1.5
Pernas Vistas de Lado		Curvas	+0.6
Ângulo Casco		Forte	+0.7
Inserção Úbere Anterior		Forte	+2.4
Altura Úbere Posterior		Alta	+1.1
Largura Úbere Posterior		Larga	+0.8
Lig. Médio		Forte	+0.2
Profundidade Úbere		Raso	+1.3
Coloc. Tetos Ant.		Fechados	+1.4
Comprimento Tetos Anteriores		Curtos	-1.1
Coloc. Tetos Post.		Centrados	+0.8
Tetos Posteriores Vistos de Lado		Juntos	-0.6

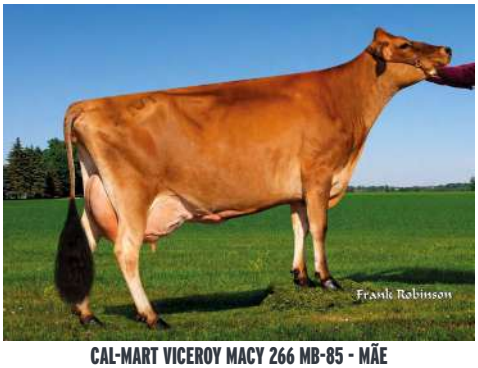

CAL-MART VICEROY MACY 266 MB-85 - MÃE

RIVER VALLEY **CHATEAU**

200JE10061 MONTRA {6} x DISCO x CHROME

GENOMAX

JX PEAK MONTRA {6}
JX RIVER VALLEY DISCO CHERITA 5154 {6} VG-88%-4YR-USA
OAKLANE DAZZLER DISCO 2127
JX RIVER VALLEY CHROME CHERITA 1261 {5} EX-90%-3YR-USA
RIVER VALLEY CECE CHROME
JX SHAN-MAR FASTRACK CHERITA {4} VG-86%-3YR-USA

REGISTRO: 33492M **ABRIL 2023**

GPA LPI +1865 PRO$ 2651		JH1F JNSF
Reg. #: JEUSAM67801417	aAa:	DMS: 126,123
Nasc: 01/02/2020	Kappa Caseína: AB	Beta Caseína: A1A2

PRODUÇÃO	G Rebanhos G Filhas	65% Rep.		GPA 23*APR
Leite kg	Gordura kg	Gordura %	Proteína kg	Proteína %
1490	72	-0.07	50	-0.11

SAÚDE E REPRODUÇÃO		Immunity 101	
Perm. Rebanho	101	Immunity Bezerra	102
C.C.S.	100	Facilidade de Parto	99
Fertilidade Filhas	102	Facilidade de Parto Materna	104
Escore de Condição Corporal	96	Velocidade Ordenha	100
Resistência à Mastite	101	Temperamento	100
Persistência Lactação	103	Resistência A Doenças Metabólicas	100

CONFORMAÇÃO	G Rebanhos G Filhas	54% Rep.		GPA 23*APR
Conformação	4	Força Leiteira	1	
Sistema Mamário	5	Garupa	-3	
Pernas & Pés	-1			

Profundidade Úbere		Profundo	0
Textura Úbere		Desejável	1
Lig Susp Médio		Forte	4
Inserção Úbere Anterior		Forte	5
Coloc. Tetos Ant.		Fechados	3C
Alt. Inserção Post.		Alta	2
Larg. Inserção Post.		Larga	4
Coloc. Tetos Post.		Centrados	4C
Comprimento Tetos		Longos	1L
Ângulo Casco		Forte	1
Profund. Talão		Raso	-1
Qualidade Óssea		Limpa	2
Pernas Vistas de Lado		Curvas	7C
Pernas Vistas de Trás		Fechadas	-4
Estatura		Alta	3T
Largura Peito		Estreito	0
Profundidade de Corpo		Raso	-1
Angularidade		Anguloso	5
Lombo		Fraco	-5
Ângulo de Garupa		Ísquios Altos	3H
Larg. da Garupa		Larga	2

-10 -5 0 5 10

JX RIVER VALLEY DISCO CHERITA 5154 {6} MB-88 - MÃE

JX RIVER VALLEY **CHIEF**

200JE10034 CHECKMATE{5} x CHROME x FASTRACK

ROBOTREADY SEMEXX FERTILITY FIRST A2A2

JX RIVER VALLEY CHECKMATE {5}
JX RIVER VALLEY CHROME CHERITA 1261 {5} EX-90%-3YR-USA
RIVER VALLEY CECE CHROME
JX SHAN-MAR FASTRACK CHERITA {4} VG-86%-3YR-USA
BW FASTRACK
JX SHAN-MAR GANNON CHERIE {3} EX-90%-3YR-USA

REGISTRO: 33136M **ABRIL 2023**

GJPI 154		BBR 100 JH1F JNSF
Reg. #: JEUSAM75341195	aAa: 342156	DMS: 234,345
Nasc: 07/06/2017	Kappa Caseína: BB	Beta Caseína: A2A2

PRODUÇÃO	208 Rebanhos 4707 Filhas	99% Rep.		MACE-G / 04-23
Leite lbs	Gordura lbs	Gordura %	Proteína lbs	Proteína %
1945	92	-0.01	57	-0.06
NM$ 810	CM$ 810	FM$ 815	GM$ 694	DWP$ 1005

Média das Filhas Leite 21,843 lbs Gordura 1,064 lbs Proteína 804 lbs

SAÚDE E REPRODUÇÃO		Immunity 94	
Vida Produtiva	3.4	Immunity Bezerra	98
C.C.S.	2.97	Taxa Concepção Vacas	-4.0
Taxa de Prenhez das Filhas	-4.7	Taxa Concepção Novilhas	1.0
Sobrevivência	-2.7		
Sobrevivencia Novilhas	0.2		

CONFORMAÇÃO	143 Rebanhos 2538 Filhas	99% Rep.		MACE-G / 04-23
PTAT	2.5			
Índice de Úbere no Jersey	15.0			

Estatura		Baixa	-0.3
Força		Debil	-0.9
Angulosidade		Costelas Abertas	+3.2
Ângulo de Garupa		Ísquios Altos	-0.2
Largura Garupa		Estreita	-1.1
Pernas Vistas de Lado		Retas	-0.7
Ângulo Casco		Forte	+0.5
Inserção Úbere Anterior		Forte	+0.9
Altura Úbere Posterior		Alta	+3.7
Largura Úbere Posterior		Larga	+2.7
Lig. Médio		Forte	+1.6
Profundidade Úbere		Profundo	-0.7
Coloc. Tetos Ant.		Fechados	+1.7
Comprimento Tetos Anteriores		Longos	+0.9
Coloc. Tetos Post.		Centrados	+1.6
Tetos Posteriores Vistos de Lado		Afastados	+1.8

-2 -1 0 1 2

PROGENESIS MADISON - FILHA

AVONLEA **CHOCOCHIP**

200JE1296 V I P x PREMIER x ACTION

GENOMAX SHOWTIME SEMEXX A2A2

RIVER VALLEY VENUS VIP
AVONLEA PREMIER CHOCOLATE CHIP
HAWARDEN IMPULS PREMIER
AVONLEA KOOKIE DOUGH
FOREST GLEN AVERY ACTION
AVONLEA RENAISSANCE KOOKIE

REGISTRO: 33421M **ABRIL 2023**

GPA LPI +1592 PRO$ 357 | JH1F JNSF

Reg. #: JECANM13638955 aAa: 462531 DMS: 234,123
Nasc: 12/04/2019 Kappa Caseína: BB Beta Caseína: A2A2

PRODUÇÃO | G Rebanhos G Filhas 71% Rep. | GPA 23*APR

Leite kg	Gordura kg	Gordura %	Proteína kg	Proteína %
-362	-20	0.00	-11	+0.06

SAÚDE E REPRODUÇÃO | Immunity 103

Perm. Rebanho	106	Immunity Bezerra	100
C.C.S.	99	Facilidade de Parto	103
Fertilidade Filhas	106	Facilidade de Parto Materna	103
Escore de Condição Corporal	102	Velocidade Ordenha	96
Resistência à Mastite	100	Temperamento	102
Persistência Lactação	97	Resistência A Doenças Metabólicas	101

CONFORMAÇÃO | G Rebanhos G Filhas 62% Rep. | GPA 23*APR

Conformação	15	Força Leiteira	11
Sistema Mamário	11	Garupa	6
Pernas & Pés	14		

Profundidade Úbere	Raso	6S
Textura Úbere	Desejável	9
Lig Susp Médio	Forte	7
Inserção Úbere Anterior	Forte	10
Coloc. Tetos Ant.	Fechados	1C
Alt. Inserção Post.	Alta	9
Larg. Inserção Post.	Larga	1
Coloc. Tetos Post.	Centrados	1C
Comprimento Tetos	Longos	4L
Ângulo Casco	Forte	13
Profund. Talão	Alto	12
Qualidade Óssea	Limpa	4
Pernas Vistas de Lado	Curvas	2C
Pernas Vistas de Trás	Paralelas	8
Estatura	Alta	8T
Largura Peito	Largo	7
Profundidade de Corpo	Profundo	5
Angularidade	Anguloso	2
Lombo	Forte	7
Ângulo de Garupa	Ísquios Altos	3H
Larg. da Garupa	Larga	3

-10 -5 0 5 10

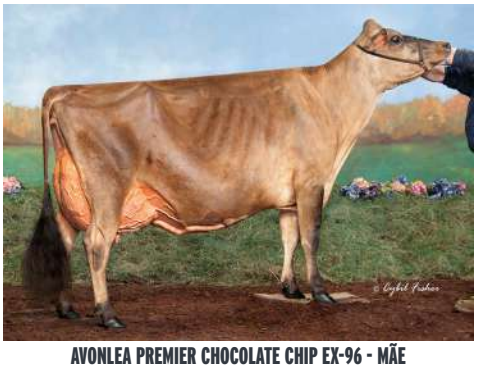

AVONLEA PREMIER CHOCOLATE CHIP EX-96 - MÃE

SRC FLASH VO GUILHERME **COBALT**

200JE0673 FLASH x PREMIER x SULTAN

GENOMAX

RIVER VALLEY FLASH
LENCREST PREMIER COCO EX-92-2E-CAN
HAWARDEN IMPULS PREMIER
SELECT-SCOTT SALTY COCOCHANEL EX-94-2E-CAN 4*
SHF CENTURION SULTAN
SELECT-SCOTT JW COVERGIRL EX-90-2E-CAN 2*

REGISTRO: 35987B **ABRIL 2023**

GJPI 37 | JH1F JNSF

Reg. #: JEBRAMBX135987 aAa: DMS:
Nasc: 02/29/2020 Kappa Caseína: Beta Caseína: A2A2

PRODUÇÃO | G Rebanhos G Filhas 77% Rep. | CDCB-G / 04-23

Leite lbs	Gordura lbs	Gordura %	Proteína lbs	Proteína %
382	9	-0.04	22	+0.04
NM$ 169	CM$ 173	FM$ 122	GM$ 127	DWP$

SAÚDE E REPRODUÇÃO | Immunity

Vida Produtiva	1.5	Immunity Bezerra	
C.C.S.	3.09	Taxa Concepção Vacas	-0.7
Taxa de Prenhez das Filhas	-0.7	Taxa Concepção Novilhas	0.3
Sobrevivência	-0.4		
Sobrevivencia Novilhas	0.6		

CONFORMAÇÃO | G Rebanhos G Filhas 79% Rep. | AJCA-G / 04-23

PTAT	0.8
Índice de Úbere no Jersey	6.9

Estatura	Alta	+0.8
Força	Debil	0.0
Angulosidade	Costelas Abertas	+0.4
Ângulo de Garupa	Ísquios Altos	-1.0
Largura Garupa	Larga	+0.7
Pernas Vistas de Lado	Curvas	+0.5
Ângulo Casco	Forte	+0.2
Inserção Úbere Anterior	Forte	+2.0
Altura Úbere Posterior	Alta	+0.7
Largura Úbere Posterior	Estreita	-0.3
Lig. Médio	Fraco	-0.3
Profundidade Úbere	Raso	+1.7
Coloc. Tetos Ant.	Abertos	-0.6
Comprimento Tetos Anteriores	Longos	+0.3
Coloc. Tetos Post.	Abertos	-1.0
Tetos Posteriores Vistos de Lado	Juntos	-0.1

-2 -1 0 1 2

RIVER VALLEY CIRCUS **CRAZE**

200JE10001 LEMONHEAD x PHAROAH x VALENTINO

SHOWTIME SEMEXX A2A2

STEINHAUERS SAMSON LEMONHEAD
GOFF PHAROAH CIRCUS ACT EX-90%-3YR-USA
AHLEM HEADLINE PHAROAH 21795
GOFF VALENTINO 9595 VG-84%-4YR-USA
ALL LYNNS LOUIE VALENTINO
GOFF ACTION CHARLOTTE EX-90%-3YR-USA

REGISTRO: 35181M **ABRIL 2023**

GJPI 62		BBR 100 JH1F JNSF
Reg. #: JEUSAM75341001	aAa: 126435	DMS: 561,126
Nasc: 10/12/2015	Kappa Caseína: BB	Beta Caseína: A2A2

PRODUÇÃO	676 Rebanhos	9124 Filhas	99% Rep.	MACE-G / 04-23

Leite lbs	Gordura lbs	Gordura %	Proteína lbs	Proteína %
152	23	+0.07	3	-0.01
NM$ 328	CM$ 328	FM$ 335	GM$ 250	DWP$ 317

Média das Filhas Leite 21,044 lbs Gordura 1,021 lbs Proteína 767 lbs

SAÚDE E REPRODUÇÃO			Immunity 104
Vida Produtiva	4.4	Immunity Bezerra	102
C.C.S.	2.98	Taxa Concepção Vacas	0.3
Taxa de Prenhez das Filhas	-0.3	Taxa Concepção Novilhas	0.0
Sobrevivência	3.4		
Sobrevivencia Novilhas	-0.2		

CONFORMAÇÃO	420 Rebanhos	4125 Filhas	99% Rep.	MACE-G / 04-23
PTAT	2.0			
Índice de Úbere no Jersey	16.6			

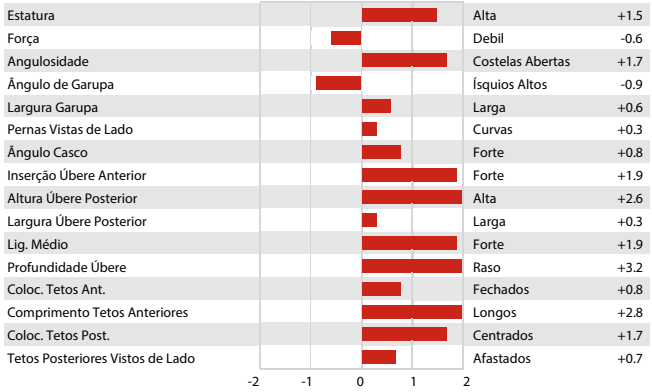

GRUPO FILHA (3) CRAZE

PROGENESIS **DEVOUR**

200JE1293 JX CHIEF{6} x BANCROFT x EUSEBIO {4}

GENOMAX ROBOTREADY FERTILITY FIRST SEMEXX A2A2

JX RIVER VALLEY CHIEF {6}
JX PROGENESIS BNCROFT DEJA {6} VG-85%-3YR-USA
AHLEM AXIS BANCROFT
JX PROGENESIS DAMSEL {5}
JX FARIA BROTHERS EUSEBIO {4}
JX GENERATIONS JAMMER DORA {5} VG-88%-6YR-USA

REGISTRO: 33457M **ABRIL 2023**

GJPI 132		BBR 100 JH1F JNSF
Reg. #: JE840M3209748320	aAa: 432561	DMS: 234,246
Nasc: 01/29/2020	Kappa Caseína: BB	Beta Caseína: A2A2

PRODUÇÃO	G Rebanhos	G Filhas	78% Rep.	CDCB-G / 04-23

Leite lbs	Gordura lbs	Gordura %	Proteína lbs	Proteína %
1446	63	-0.03	45	-0.04
NM$ 664	CM$ 666	FM$ 654	GM$ 565	DWP$ 796

SAÚDE E REPRODUÇÃO			Immunity 101
Vida Produtiva	4.0	Immunity Bezerra	100
C.C.S.	2.92	Taxa Concepção Vacas	-1.8
Taxa de Prenhez das Filhas	-2.8	Taxa Concepção Novilhas	2.9
Sobrevivência	-0.7		
Sobrevivencia Novilhas	0.9		

CONFORMAÇÃO	G Rebanhos	G Filhas	80% Rep.	AJCA-G / 04-23
PTAT	1.7			
Índice de Úbere no Jersey	13.2			

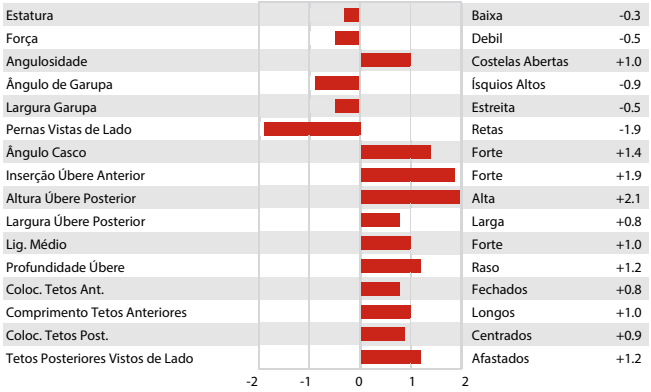

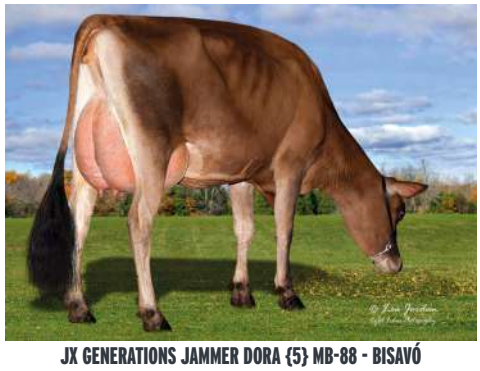

JX GENERATIONS JAMMER DORA {5} MB-88 - BISAVÓ

JX VIERRA **ELVIS {6}**

200JE1210 VICEROY x EUSEBIO {4} x CHISEL

GENOMAX

CDF VICEROY
JX OAK LANE EUSEBIO ERICA {5} VG-87%-4YR-USA
JX FARIA BROTHERS EUSEBIO {4}
OAKLANE CHISEL DELLA 2130 VG-85%-5YR-USA
SHAN-MAR HILARIO CHISEL
SUNSET CANYON DZZLER V MAID 2348 EX-90%-4YR-USA

REGISTRO: 33376M **ABRIL 2023**

GJPI 107 | BBR 100 JH1F JNSF

Reg. #: JE840M3200644037 aAa: 423156 DMS: 234,123
Nasc: 09/26/2018 Kappa Caseína: BB Beta Caseína: A1A2

PRODUÇÃO | 1 Rebanhos 19 Filhas 86% Rep. | CDCB-G / 04-23

Leite lbs	Gordura lbs	Gordura %	Proteína lbs	Proteína %
607	73	+0.20	43	+0.09
NM$ 557	CM$ 568	FM$ 444	GM$ 462	DWP$ 736

Média das Filhas Leite 26,433 lbs Gordura 1,305 lbs Proteína 984 lbs

SAÚDE E REPRODUÇÃO | Immunity 93

Vida Produtiva	2.9	Immunity Bezerra	97
C.C.S.	3.10	Taxa Concepção Vacas	-1.7
Taxa de Prenhez das Filhas	-2.7	Taxa Concepção Novilhas	1.2
Sobrevivência	-0.4		
Sobrevivencia Novilhas	0.6		

CONFORMAÇÃO | G Rebanhos G Filhas 81% Rep. | AJCA-G / 04-23

PTAT	1.2
Índice de Úbere no Jersey	4.3

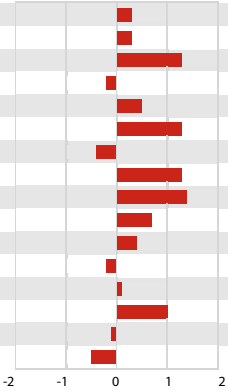

Estatura	Alta	+0.3
Força	Forte	+0.3
Angulosidade	Costelas Abertas	+1.3
Ângulo de Garupa	Ísquios Altos	-0.2
Largura Garupa	Larga	+0.5
Pernas Vistas de Lado	Curvas	+1.3
Ângulo Casco	Fraco	-0.4
Inserção Úbere Anterior	Forte	+1.3
Altura Úbere Posterior	Alta	+1.4
Largura Úbere Posterior	Larga	+0.7
Lig. Médio	Forte	+0.4
Profundidade Úbere	Profundo	-0.2
Coloc. Tetos Ant.	Fechados	+0.1
Comprimento Tetos Anteriores	Longos	+1.0
Coloc. Tetos Post.	Abertos	-0.1
Tetos Posteriores Vistos de Lado	Juntos	-0.5

-2 -1 0 1 2

JX OAKLANE EUSEBIO ERICA {5} MB-87 - MÃE

JX AHLEM **EWOK**

200JE1317 JX ENDURANCE{4} x DISCO x NITRO

GENOMAX A2A2 IMMUNITY+

JX AHLEM ENDURANCE {4}
AHLEM DISCO ELECTRA 51788 VG-86%-4YR-USA
OAKLANE DAZZLER DISCO 2127
SUNWEST NITRO KILOWATT V1837 VG-86%-3YR-USA
ALL LYNNS HENDRIX NITRO
SUNWEST KILOWATT ACADEMY R39935 VG-80%-2YR-USA

ABRIL 2023

GJPI 113 | BBR 100 JH1F JNSF

Reg. #: JE840M3213753872 aAa: 243156 DMS:
Nasc: 09/14/2020 Kappa Caseína: BB Beta Caseína: A2A2

PRODUÇÃO | G Rebanhos G Filhas 77% Rep. | CDCB-G / 04-23

Leite lbs	Gordura lbs	Gordura %	Proteína lbs	Proteína %
276	41	+0.13	24	+0.06
NM$ 434	CM$ 444	FM$ 359	GM$ 403	DWP$ 750

SAÚDE E REPRODUÇÃO | Immunity 106

Vida Produtiva	4.1	Immunity Bezerra	100
C.C.S.	2.94	Taxa Concepção Vacas	1.8
Taxa de Prenhez das Filhas	1.8	Taxa Concepção Novilhas	3.6
Sobrevivência	3.2		
Sobrevivencia Novilhas	0.3		

CONFORMAÇÃO | G Rebanhos G Filhas 79% Rep. | AJCA-G / 04-23

PTAT	1.6
Índice de Úbere no Jersey	15.4

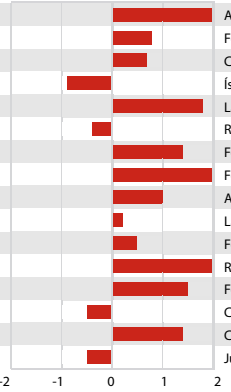

Estatura	Alta	+3.1
Força	Forte	+0.8
Angulosidade	Costelas Abertas	+0.7
Ângulo de Garupa	Ísquios Altos	-0.9
Largura Garupa	Larga	+1.8
Pernas Vistas de Lado	Retas	-0.4
Ângulo Casco	Forte	+1.4
Inserção Úbere Anterior	Forte	+3.1
Altura Úbere Posterior	Alta	+1.0
Largura Úbere Posterior	Larga	+0.2
Lig. Médio	Forte	+0.5
Profundidade Úbere	Raso	+3.7
Coloc. Tetos Ant.	Fechados	+1.5
Comprimento Tetos Anteriores	Curtos	-0.5
Coloc. Tetos Post.	Centrados	+1.4
Tetos Posteriores Vistos de Lado	Juntos	-0.5

-2 -1 0 1 2

JX AHLEM ENDURANCE {4} - PAI

JX SANDCREEKS **GABRIEL**

200JE0670 WORLD CUP {4} x FORMIDABLE x ZIPPER

GENOMAX A2A2

JX CO-OP AD WORLD CUP {4}
PINE-TREE FORMIDABLE FLURRY VG-86%-3YR-USA
HI-LAND SCORE FORMIDABLE
HI-LAND ZIPPER FLUFFY VG-84%-3YR-USA
SUNRISE/HACKLINE BUNGY ZIPPER
HI-LAND ALLSTAR FALLS DES-73%-2YR-USA

REGISTRO: 33182M **ABRIL 2023**

GJPI 59		BBR 100 JH1F JNSF
Reg. #: JE840M3144012386	aAa:	DMS:
Nasc: 04/22/2018	Kappa Caseína:	Beta Caseína: a2a2

PRODUÇÃO	G Rebanhos	G Filhas	78% Rep.	CDCB-G / 04-23
Leite lbs 57	Gordura lbs 4	Gordura % +0.01	Proteína lbs 11	Proteína % +0.04
NM$ 305	CM$ 310	FM$ 264	GM$ 283	DWP$

SAÚDE E REPRODUÇÃO			
Vida Produtiva	3.3	Immunity Bezerra	
C.C.S.	3.05	Taxa Concepção Vacas	0.8
Taxa de Prenhez das Filhas	0.4	Taxa Concepção Novilhas	1.9
Sobrevivência	2.5		
Sobrevivencia Novilhas	0.1		

CONFORMAÇÃO	G Rebanhos	G Filhas	80% Rep.	AJCA-G / 04/23
PTAT	0.6			
Índice de Úbere no Jersey	5.7			

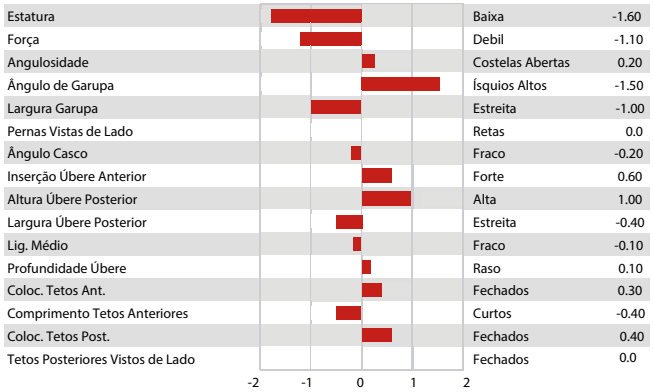

LENCREST **HORIZON**

200JE1407 JOYRIDE x VIVALDI x PREMIER

GENOMAX ROBOTREADY SEMEXX A2A2

RIVER VALLEY JOYRIDE
LENCREST COCOPUFF
ISDK GOLDEN GDK VIVALDI
LENCREST PREMIER COCO
HAWARDEN IMPULS PREMIER
SELECT -SCOTT SALTY COCOCHANEL

ABRIL 2023

GPA LPI +1994 PRO$ 2493		JH1C JNSF
Reg. #: JECANM120767577	aAa: 645132	DMS: 246,234
Nasc: 09/03/2021	Kappa Caseína: BB	Beta Caseína: A2A2

PRODUÇÃO	G Rebanhos	G Filhas	70% Rep.	GPA 23*APR
Leite kg 225	Gordura kg 72	Gordura % +0.83	Proteína kg 40	Proteína % +0.43

SAÚDE E REPRODUÇÃO			Immunity 104
Perm. Rebanho	102	Immunity Bezerra	101
C.C.S.	98	Facilidade de Parto	101
Fertilidade Filhas	100	Facilidade de Parto Materna	99
Escore de Condição Corporal	101	Velocidade Ordenha	99
Resistência à Mastite	99	Temperamento	101
Persistência Lactação	99	Resistência A Doenças Metabólicas	104

CONFORMAÇÃO	G Rebanhos	G Filhas	60% Rep.	GPA 23*APR
Conformação	12	Força Leiteira	14	
Sistema Mamário	8	Garupa	3	
Pernas & Pés	6			

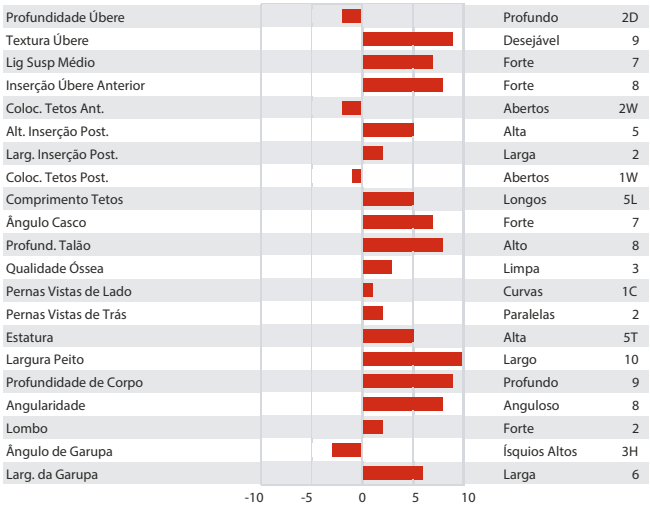

LENCREST COCOPUFF EX-93 - MÃE

AUDIBEL **JORDAN**

200JE1189 WESTSTAR x PREMIER x PARAMOUNT

ROBOTREADY A2A2

VERJATIN WESTSTAR
GUIMO PREMIER JADE
HAWARDEN IMPULS PREMIER
FERMAR PARAMOUNT JOY EX-95%-8YR-USA
ROCK ELLA PARAMOUNT
EARLY RISE FIRST PRIZE JESSIE

REGISTRO: 33439M **ABRIL 2023**

GLPI +1508 PROS 955 | JH1F JNSF

Reg. #: JECANM13024634 | aAa: 126453 | DMS: 234,345
Nasc: 02/04/2018 | Kappa Caseína: BB | Beta Caseína: A2A2

PRODUÇÃO | 157 Rebanhos 294 Filhas 96% Rep. | GEBV 23*APR

Leite kg	Gordura kg	Gordura %	Proteína kg	Proteína %
72	24	+0.27	10	+0.10

Média das Filhas Leite 8,654 kg Gordura 442 kg Proteína 330 kg

SAÚDE E REPRODUÇÃO | Immunity 97

Perm. Rebanho	101	Immunity Bezerra	98
C.C.S.	104	Facilidade de Parto	90
Fertilidade Filhas	100	Facilidade de Parto Materna	90
Escore de Condição Corporal	102	Velocidade Ordenha	108
Resistência à Mastite	102	Temperamento	107
Persistência Lactação	102	Resistência A Doenças Metabólicas	101

CONFORMAÇÃO | 105 Rebanhos 199 Filhas 91% Rep. | GEBV 23*APR

Conformação	6	Força Leiteira	8
Sistema Mamário	4	Garupa	5
Pernas & Pés	2	% BM ou Melhor	86

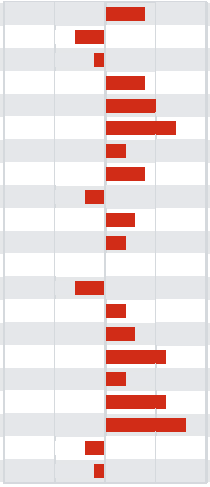

Profundidade Úbere		Raso	4S
Textura Úbere		Indesejável	-3
Lig Susp Médio		Fraco	-1
Inserção Úbere Anterior		Forte	4
Coloc. Tetos Ant.		Fechados	5C
Alt. Inserção Post.		Alta	7
Larg. Inserção Post.		Larga	2
Coloc. Tetos Post.		Centrados	4C
Comprimento Tetos		Curtos	2S
Ângulo Casco		Forte	3
Profund. Talão		Alto	2
Qualidade Óssea		Grosseira	0
Pernas Vistas de Lado		Retas	3S
Pernas Vistas de Trás		Paralelas	2
Estatura		Alta	3T
Largura Peito		Largo	6
Profundidade de Corpo		Profundo	2
Angularidade		Anguloso	6
Lombo		Forte	8
Ângulo de Garupa		Ísquios Altos	2H
Larg. da Garupa		Estreita	-1

-10 -5 0 5 10

GUIMO PREMIER JADE EX-91 - MÃE

KASH-IN **KNOX**

200JE1381 JOEL x COMERICA x ROCKET

GENOMAX SHOWTIME SEMEXX IMMUNITY+

GUIMO JOEL
STONEY POINT COMERICA KATHIE EX-95%-8YR-USA
BRIDON REMAKE COMERICA
STONEY POINT ROCKET KAY EX-90%-3YR-USA
O.F. BARBER ROCKET
LOOKOUT KABOKEE VG-84%-3YR-USA

ABRIL 2023

GPA LPI +1316 PROS -506 | JH1F JNSF

Reg. #: JE840M3221921607 | aAa: 465321 | DMS: 246,456
Nasc: 05/10/2021 | Kappa Caseína: AB | Beta Caseína: A1A2

PRODUÇÃO | G Rebanhos G Filhas 69% Rep. | GPA 23*APR

Leite kg	Gordura kg	Gordura %	Proteína kg	Proteína %
-875	-21	+0.33	-21	+0.20

SAÚDE E REPRODUÇÃO | Immunity 105

Perm. Rebanho	100	Immunity Bezerra	102
C.C.S.	96	Facilidade de Parto	95
Fertilidade Filhas	96	Facilidade de Parto Materna	93
Escore de Condição Corporal	108	Velocidade Ordenha	96
Resistência à Mastite	98	Temperamento	100
Persistência Lactação	102	Resistência A Doenças Metabólicas	102

CONFORMAÇÃO | G Rebanhos G Filhas 61% Rep. | GPA 23*APR

Conformação	15	Força Leiteira	11
Sistema Mamário	12	Garupa	0
Pernas & Pés	12		

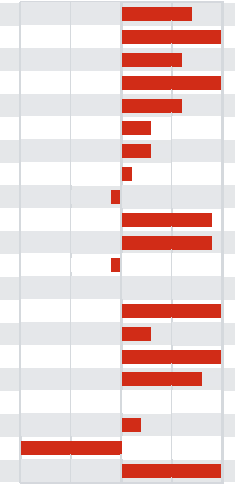

Profundidade Úbere		Raso	7S
Textura Úbere		Desejável	10
Lig Susp Médio		Forte	6
Inserção Úbere Anterior		Forte	12
Coloc. Tetos Ant.		Fechados	6C
Alt. Inserção Post.		Alta	3
Larg. Inserção Post.		Larga	3
Coloc. Tetos Post.		Centrados	1C
Comprimento Tetos		Curtos	1S
Ângulo Casco		Forte	9
Profund. Talão		Alto	9
Qualidade Óssea		Grosseira	-1
Pernas Vistas de Lado		Retas	0
Pernas Vistas de Trás		Paralelas	10
Estatura		Alta	3T
Largura Peito		Largo	12
Profundidade de Corpo		Profundo	8
Angularidade		Grosseiro	0
Lombo		Forte	2
Ângulo de Garupa		Ísquios Altos	13H
Larg. da Garupa		Larga	11

-10 -5 0 5 10

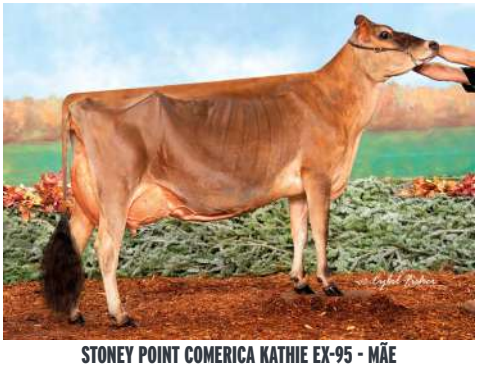

STONEY POINT COMERICA KATHIE EX-95 - MÃE

AHLEM **KUSAFIRI**

200JE1244 KALAHARI x FLASH x JX JAMMER {4}

GENOMAX SEMEXX

FOREST GLEN KALAHARI
JX AHLEM FLASH MADISON 50890 {6}
RIVER VALLEY FLASH
JX DP JAMMER MADISON 2006 {5} EX-93%-7YR-USA
JX DEN-KEL HENDRIX JAMMER {4}
DP LOUIE MYALEAN 853 EX-90%-4YR-USA

REGISTRO: 33420M **ABRIL 2023**

GJPI 100		BBR 100 JH1F JNSF
Reg. #: JE840M3202631080	aAa: 423651	DMS: 561,456
Nasc: 04/09/2019	Kappa Caseína: BB	Beta Caseína: A1A2

PRODUÇÃO	G Rebanhos	G Filhas	77% Rep.	CDCB-G / 04-23

Leite lbs	Gordura lbs	Gordura %	Proteína lbs	Proteína %
840	38	-0.01	40	+0.04
NM$ 429	CM$ 438	FM$ 359	GM$ 360	DWP$ 664

SAÚDE E REPRODUÇÃO			Immunity 101
Vida Produtiva	2.8	Immunity Bezerra	101
C.C.S.	2.97	Taxa Concepção Vacas	-0.7
Taxa de Prenhez das Filhas	-1.2	Taxa Concepção Novilhas	-0.3
Sobrevivência	-0.3		
Sobrevivencia Novilhas	0.4		

CONFORMAÇÃO	G Rebanhos	G Filhas	79% Rep.	AJCA-G / 04-23
PTAT	1.7			
Índice de Úbere no Jersey	17.4			

Estatura		Alta	+1.7
Força		Forte	+0.5
Angulosidade		Costelas Abertas	+0.9
Ângulo de Garupa		Ísquios Altos	-1.0
Largura Garupa		Larga	+1.0
Pernas Vistas de Lado		Retas	-0.7
Ângulo Casco		Forte	+1.0
Inserção Úbere Anterior		Forte	+3.7
Altura Úbere Posterior		Alta	+1.7
Largura Úbere Posterior		Larga	+0.3
Lig. Médio		Fraco	-0.6
Profundidade Úbere		Raso	+3.1
Coloc. Tetos Ant.		Fechados	+1.4
Comprimento Tetos Anteriores		Curtos	-1.3
Coloc. Tetos Post.		Centrados	+1.0
Tetos Posteriores Vistos de Lado		Juntos	-0.5

-2 -1 0 1 2

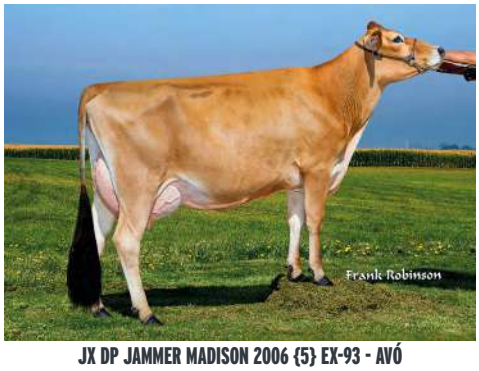

JX DP JAMMER MADISON 2006 {5} EX-93 - AVÓ

RIVER VALLEY **LOLALALA**

200JE10023 JOEL x ACTION x AMEDEO

SHOWTIME A2A2

GUIMO JOEL
UNDERGROUND L-MAMIE LOLA EX-91%-3YR-USA
FOREST GLEN AVERY ACTION
UNDERGROUND LACIE MAMIE EX-91%-4YR-USA
PIEDMONT GROVE AMEDEO
UNDERGROUND CENTURION MAMIE EX-92%-10YR-USA

ABRIL 2023

GMACE LPI +1316 PRO$ -182		JH1F JNSF
Reg. #: JEUSAM75341116	aAa: 642513	DMS: 561,456
Nasc: 10/19/2016	Kappa Caseína: BB	Beta Caseína: A2A2

PRODUÇÃO	47 Rebanhos	99 Filhas	85% Rep.	GMACE 23*APR

Leite kg	Gordura kg	Gordura %	Proteína kg	Proteína %
-180	-22	-0.18	-13	-0.08

SAÚDE E REPRODUÇÃO			Immunity 104
Perm. Rebanho	99	Immunity Bezerra	102
C.C.S.	96	Facilidade de Parto	97
Fertilidade Filhas	97	Facilidade de Parto Materna	97
Escore de Condição Corporal	99	Velocidade Ordenha	100
Resistência à Mastite	97	Temperamento	97
Persistência Lactação	98	Resistência A Doenças Metabólicas	102

CONFORMAÇÃO	39 Rebanhos	70 Filhas	72% Rep.	GMACE 23*APR
Conformação	15	Força Leiteira	8	
Sistema Mamário	14	Garupa	-2	
Pernas & Pés	11			

Profundidade Úbere		Raso	9S
Textura Úbere		Desejável	14
Lig Susp Médio		Forte	9
Inserção Úbere Anterior		Forte	10
Coloc. Tetos Ant.		Fechados	3C
Alt. Inserção Post.		Alta	9
Larg. Inserção Post.		Larga	2
Coloc. Tetos Post.		Centrados	3C
Comprimento Tetos		Curtos	1S
Ângulo Casco		Forte	8
Profund. Talão		Alto	8
Qualidade Óssea		Limpa	3
Pernas Vistas de Lado		Curvas	3C
Pernas Vistas de Trás		Paralelas	8
Estatura		Alta	4T
Largura Peito		Largo	1
Profundidade de Corpo		Profundo	2
Angularidade		Anguloso	7
Lombo		Forte	2
Ângulo de Garupa		Ísquios Altos	6H
Larg. da Garupa		Larga	1

-10 -5 0 5 10

GUIMO JOEL - PAI

PROGENESIS **MEDIATOR**

200JE1345 TENPENNY x JX CHIEF{6} x VICEROY

GENOMAX SEMEXX A2A2

VIERRA TENPENNY
PROGENESIS MADISON VG-88%-3YR-USA
JX RIVER VALLEY CHIEF {6}
RACHELLES VICEROY LOUISE VG-88%-5YR-USA
CDF VICEROY
RACHELLES GENOMINATOR 7857

ABRIL 2023

GJPI 140		BBR 100 JH1F JNSF
Reg. #: JE840M3218042589	aAa: 432651	DMS: 135,123
Nasc: 03/15/2021	Kappa Caseína: AB	Beta Caseína: A2A2

PRODUÇÃO	G Rebanhos	G Filhas	75% Rep.	CDCB-G / 04-23

Leite lbs	Gordura lbs	Gordura %	Proteína lbs	Proteína %
1317	65	+0.01	47	-0.01
NM$ 607	CM$ 609	FM$ 575	GM$ 593	DWP$ 718

SAÚDE E REPRODUÇÃO			Immunity 101
Vida Produtiva	2.6	Immunity Bezerra	107
C.C.S.	3.11	Taxa Concepção Vacas	1.0
Taxa de Prenhez das Filhas	-0.6	Taxa Concepção Novilhas	4.2
Sobrevivência	-1.1		
Sobrevivencia Novilhas	0.1		

CONFORMAÇÃO	G Rebanhos	G Filhas	78% Rep.	AJCA-G / 04-23
PTAT	1.4			
Índice de Úbere no Jersey	14.3			

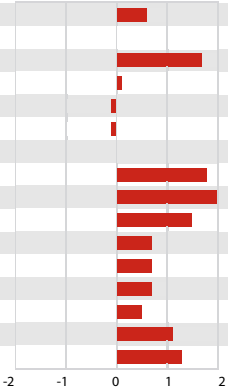

Estatura		Alta	+0.6
Força		Debil	0.0
Angulosidade		Costelas Abertas	+1.7
Ângulo de Garupa		Ísquios Baixos	+0.1
Largura Garupa		Estreita	-0.1
Pernas Vistas de Lado		Retas	-0.1
Ângulo Casco		Fraco	0.0
Inserção Úbere Anterior		Forte	+1.8
Altura Úbere Posterior		Alta	+2.6
Largura Úbere Posterior		Larga	+1.5
Lig. Médio		Forte	+0.7
Profundidade Úbere		Raso	+0.7
Coloc. Tetos Ant.		Fechados	+0.7
Comprimento Tetos Anteriores		Longos	+0.5
Coloc. Tetos Post.		Centrados	+1.1
Tetos Posteriores Vistos de Lado		Afastados	+1.3

-2 -1 0 1 2

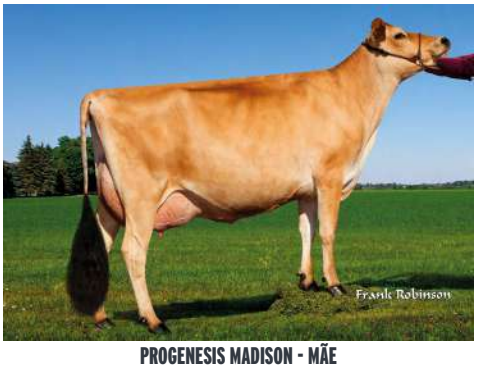

PROGENESIS MADISON - MÃE

RIVER VALLEY **MERCEDES**

200JE10062 MONTRA {6} x LISTOWEL-P x MACKENZIE

GENOMAX FERTILITY FIRST SEMEXX IMMUNITY+

JX PEAK MONTRA {6}
RIVER VALLEY LSTWL MACNCHEZ 5055 EX-91%-3YR-USA
HILLVIEW LISTOWEL-P
JER-Z-BOYZ MACNCHEZ 48947 VG-87%-3YR-USA
MISSISKA MACKENZIE
JER-Z-BOYZ ZUMA 42059 EX-91%-3YR-USA

REGISTRO: 33433M **ABRIL 2023**

GJPI 104		BBR 100 JH1F JNSF
Reg. #: JE840M3207031003	aAa: 423165	DMS: 561,126
Nasc: 02/15/2020	Kappa Caseína: BB	Beta Caseína: A1A1

PRODUÇÃO	G Rebanhos	G Filhas	78% Rep.	CDCB-G / 04-23

Leite lbs	Gordura lbs	Gordura %	Proteína lbs	Proteína %
688	48	+0.07	36	+0.05
NM$ 437	CM$ 445	FM$ 367	GM$ 404	DWP$ 654

SAÚDE E REPRODUÇÃO			Immunity 107
Vida Produtiva	2.8	Immunity Bezerra	108
C.C.S.	3.05	Taxa Concepção Vacas	1.4
Taxa de Prenhez das Filhas	-0.3	Taxa Concepção Novilhas	2.4
Sobrevivência	-1.2		
Sobrevivencia Novilhas	0.1		

CONFORMAÇÃO	G Rebanhos	G Filhas	80% Rep.	AJCA-G / 04-23
PTAT	1.5			
Índice de Úbere no Jersey	9.5			

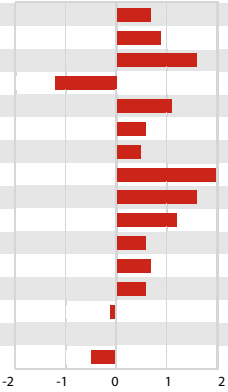

Estatura		Alta	+0.7
Força		Forte	+0.9
Angulosidade		Costelas Abertas	+1.6
Ângulo de Garupa		Ísquios Altos	-1.2
Largura Garupa		Larga	+1.1
Pernas Vistas de Lado		Curvas	+0.6
Ângulo Casco		Forte	+0.5
Inserção Úbere Anterior		Forte	+2.4
Altura Úbere Posterior		Alta	+1.6
Largura Úbere Posterior		Larga	+1.2
Lig. Médio		Forte	+0.6
Profundidade Úbere		Raso	+0.7
Coloc. Tetos Ant.		Fechados	+0.6
Comprimento Tetos Anteriores		Curtos	-0.1
Coloc. Tetos Post.		Abertos	0.0
Tetos Posteriores Vistos de Lado		Juntos	-0.5

-2 -1 0 1 2

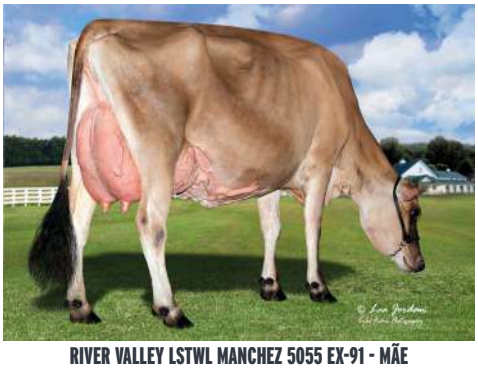

RIVER VALLEY LSTWL MANCHEZ 5055 EX-91 - MÃE

PROGENESIS **MICHIGAN**

200JE1404 HERITAGE{6} x JX THRASHER {6} x VICEROY

GENOMAX FASTSTART A2A2

RIVER VALLEY HERITAGE {6}
VIERRA MIA DES-77%-2YR-USA
JX CDF JLS PILGRIM THRASHER {6}
CAL-MART VICEROY MACY 266 VG-85%-4YR-USA
CDF VICEROY
JX CAL-MART PHARO MAGY 8970 {6} VG-84%-3YR-USA

ABRIL 2023

GJPI 171		BBR 100 JH1F JNSF
Reg. #: JE840M3209774762	aAa: 315264	DMS: 246,126
Nasc: 12/15/2021	Kappa Caseína: AB	Beta Caseína: A2A2

PRODUÇÃO	G Rebanhos	G Filhas	74% Rep.	CDCB-G / 04-23
Leite lbs	Gordura lbs	Gordura %	Proteína lbs	Proteína %
1111	102	+0.22	59	+0.08
NM$ 718	CM$ 734	FM$ 596	GM$ 664	DWP$ 1122

SAÚDE E REPRODUÇÃO			Immunity 103
Vida Produtiva	2.5	Immunity Bezerra	105
C.C.S.	2.92	Taxa Concepção Vacas	0.0
Taxa de Prenhez das Filhas	-1.0	Taxa Concepção Novilhas	1.8
Sobrevivência	1.1		
Sobrevivencia Novilhas	0.4		

CONFORMAÇÃO	G Rebanhos	G Filhas	78% Rep.	AJCA-G / 04-23
PTAT	1.2			
Índice de Úbere no Jersey	7.5			

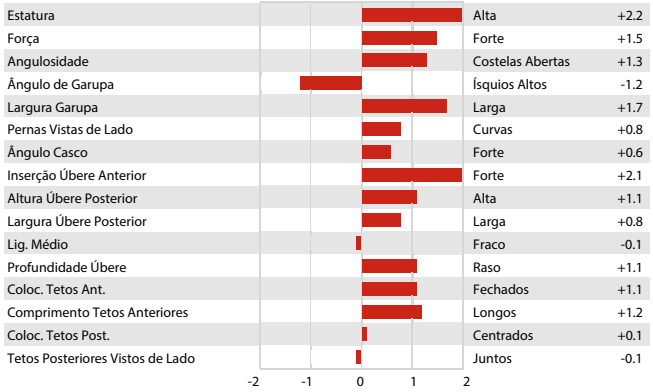

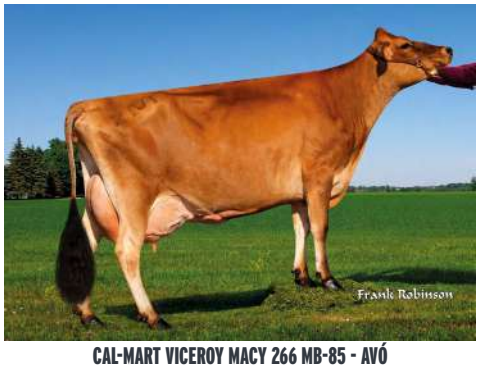

CAL-MART VICEROY MACY 266 MB-85 - AVÓ

JX PROGENESIS **MONARCH**

200JE1333 JX SINATRA{4} x JX CHIEF{6} x VICEROY

GENOMAX GRAZINGPRO A2A2 IMMUNITY+

JX VIERRA SINATRA {4}
PROGENESIS MADISON VG-88%-3YR-USA
JX RIVER VALLEY CHIEF {6}
RACHELLES VICEROY LOUISE VG-88%-5YR-USA
CDF VICEROY
RACHELLES GENOMINATOR 7857

ABRIL 2023

GJPI 149		BBR 100 JH1F JNSF
Reg. #: JE840M3218042551	aAa: 432516	DMS: 123,126
Nasc: 01/23/2021	Kappa Caseína: BB	Beta Caseína: A2A2

PRODUÇÃO	G Rebanhos	G Filhas	75% Rep.	CDCB-G / 04-23
Leite lbs	Gordura lbs	Gordura %	Proteína lbs	Proteína %
1039	64	+0.06	41	+0.01
NM$ 683	CM$ 690	FM$ 634	GM$ 622	DWP$ 948

SAÚDE E REPRODUÇÃO			Immunity 106
Vida Produtiva	5.3	Immunity Bezerra	107
C.C.S.	2.91	Taxa Concepção Vacas	0.8
Taxa de Prenhez das Filhas	0.0	Taxa Concepção Novilhas	2.2
Sobrevivência	0.0		
Sobrevivencia Novilhas	0.6		

CONFORMAÇÃO	G Rebanhos	G Filhas	78% Rep.	AJCA-G / 04-23
PTAT	1.7			
Índice de Úbere no Jersey	12.8			

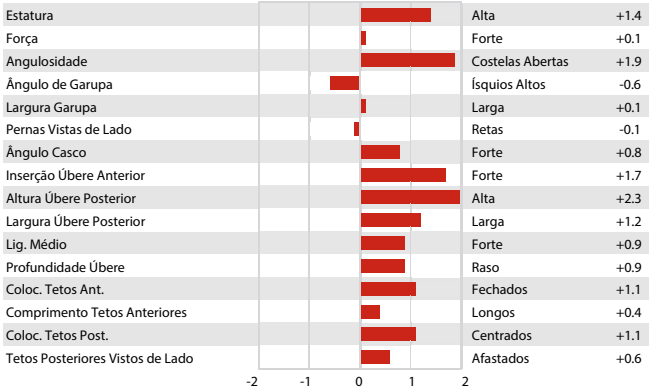

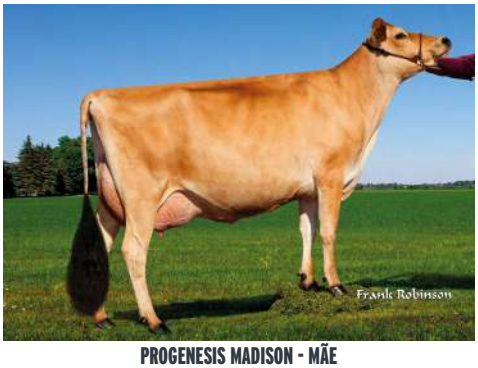

PROGENESIS MADISON - MÃE

VIERRA **PRETENDERS**

200JE1314 JX CHIEF{6} x VICEROY x EUSEBIO {4}

GENOMAX SEMEXX FERTILITY FIRST A2A2

JX RIVER VALLEY CHIEF {6}
JX VIERRA PRESLEY {6} VG-83%-2YR-USA
CDF VICEROY
JX OAK LANE EUSEBIO ERICA {5} VG-87%-4YR-USA
JX FARIA BROTHERS EUSEBIO {4}
OAKLANE CHISEL DELLA 2130 VG-85%-5YR-USA

REGISTRO: 33518M **ABRIL 2023**

GJPI 143		BBR 100 JH1F JNSF
Reg. #: JE840M3218042459	aAa: 432561	DMS: 126,246
Nasc: 10/19/2020	Kappa Caseína: AB	Beta Caseína: A2A2

PRODUÇÃO	G Rebanhos	G Filhas	78% Rep.	CDCB-G / 04-23

Leite lbs	Gordura lbs	Gordura %	Proteína lbs	Proteína %
1016	91	+0.19	46	+0.04
NM$ 645	CM$ 653	FM$ 575	GM$ 606	DWP$ 934

SAÚDE E REPRODUÇÃO			Immunity 92
Vida Produtiva	2.5	Immunity Bezerra	98
C.C.S.	3.06	Taxa Concepção Vacas	0.1
Taxa de Prenhez das Filhas	-0.9	Taxa Concepção Novilhas	2.2
Sobrevivência	-0.7		
Sobrevivencia Novilhas	0.3		

CONFORMAÇÃO	G Rebanhos	G Filhas	80% Rep.	AJCA-G / 04-23
PTAT	1.7			
Índice de Úbere no Jersey	10.7			

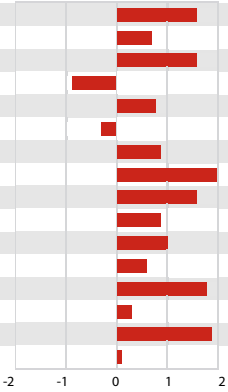

Estatura	Alta	+1.6
Força	Forte	+0.7
Angulosidade	Costelas Abertas	+1.6
Ângulo de Garupa	Ísquios Altos	-0.9
Largura Garupa	Larga	+0.8
Pernas Vistas de Lado	Retas	-0.3
Ângulo Casco	Forte	+0.9
Inserção Úbere Anterior	Forte	+2.1
Altura Úbere Posterior	Alta	+1.6
Largura Úbere Posterior	Larga	+0.9
Lig. Médio	Forte	+1.0
Profundidade Úbere	Raso	+0.6
Coloc. Tetos Ant.	Fechados	+1.8
Comprimento Tetos Anteriores	Longos	+0.3
Coloc. Tetos Post.	Centrados	+1.9
Tetos Posteriores Vistos de Lado	Afastados	+0.1

JX VIERRA PRESLEY {6} B+83 2 ANOS - MÃE

JX SANDCREEKS **SANTIAGO**

200JE0672 FUTURE {3} x FORMIDABLE x ZIPPER

GENOMAX A2A2

JX FARIA BROTHERS FUTURE {3}
PINE-TREE FORMIDABLE FRECKLES EX-90%-3YR-USA
HI-LAND SCORE FORMIDABLE
HI-LAND ZIPPER FLUFFY VG-84%-3YR-USA
SUNRISE/HACKLINE BUNGY ZIPPER
HI-LAND ALLSTAR FALLS DES-73%-2YR-USA

REGISTRO: 33184M **ABRIL 2023**

GJPI 52		BBR 100 JH1F JNSF
Reg. #: JE840M3144012373	aAa:	DMS:
Nasc: 03/23/2018	Kappa Caseína:	Beta Caseína: a2a2

PRODUÇÃO	G Rebanhos	G Filhas	78% Rep.	CDCB-G / 04-23

Leite lbs	Gordura lbs	Gordura %	Proteína lbs	Proteína %
161	18	+0.05	11	+0.02
NM$ 226	CM$ 229	FM$ 198	GM$ 218	DWP$

SAÚDE E REPRODUÇÃO			
Vida Produtiva	1.5	Immunity Bezerra	
C.C.S.	3.03	Taxa Concepção Vacas	-0.1
Taxa de Prenhez das Filhas	0.8	Taxa Concepção Novilhas	1.2
Sobrevivência	2.0		
Sobrevivencia Novilhas	1.0		

CONFORMAÇÃO	G Rebanhos	G Filhas	79% Rep.	AJCA-G / 04-23
PTAT	0.6			
Índice de Úbere no Jersey	11.3			

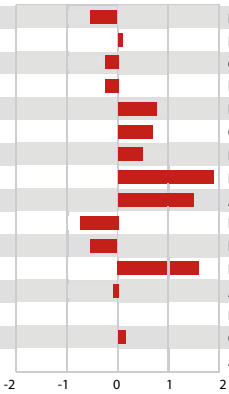

Estatura	Baixa	-0.50
Força	Forte	0.10
Angulosidade	Costelas Fechadas	-0.20
Ângulo de Garupa	Ísquios Baixos	-0.20
Largura Garupa	Larga	0.80
Pernas Vistas de Lado	Curvas	0.70
Ângulo Casco	Forte	0.10
Inserção Úbere Anterior	Forte	1.90
Altura Úbere Posterior	Alta	1.50
Largura Úbere Posterior	Estreita	-0.40
Lig. Médio	Fraco	-0.20
Profundidade Úbere	Raso	1.60
Coloc. Tetos Ant.	Abertos	-0.10
Comprimento Tetos Anteriores	Longos	0.0
Coloc. Tetos Post.	Centrados	0.10
Tetos Posteriores Vistos de Lado	Afastados	0.0

PROGENESIS **SPIRAL**

200JE1248 JX CHIEF{6} x VICEROY x GENOMINATOR

GENOMAX SEMEXX FERTILITY FIRST A2A2

JX RIVER VALLEY CHIEF {6}
RACHELLES VICEROY LOUISE VG-88%-5YR-USA
CDF VICEROY
RACHELLES GENOMINATOR 7857
AHLEM GENOMINATOR
RACHELLES VITO 3353

REGISTRO: 33525M **ABRIL 2023**

GJPI 123		BBR 100 JH1F JNSF
Reg. #: JE840M3209774571	aAa: 432516	DMS: 234,345
Nasc: 07/27/2019	Kappa Caseína: BB	Beta Caseína: A2A2

PRODUÇÃO	G Rebanhos	G Filhas	78% Rep.	CDCB-G / 04-23

Leite lbs	Gordura lbs	Gordura %	Proteína lbs	Proteína %
1408	64	-0.02	51	0.00
NM$ 633	CM$ 639	FM$ 591	GM$ 497	DWP$ 862

SAÚDE E REPRODUÇÃO			Immunity 99
Vida Produtiva	3.8	Immunity Bezerra	102
C.C.S.	2.95	Taxa Concepção Vacas	-3.1
Taxa de Prenhez das Filhas	-4.0	Taxa Concepção Novilhas	1.7
Sobrevivência	-0.7		
Sobrevivencia Novilhas	0.2		

CONFORMAÇÃO	G Rebanhos	G Filhas	80% Rep.	AJCA-G / 04-23
PTAT	1.9			
Índice de Úbere no Jersey	12.3			

Estatura		Alta	+0.7
Força		Debil	-0.1
Angulosidade		Costelas Abertas	+2.5
Ângulo de Garupa		Ísquios Altos	-0.4
Largura Garupa		Larga	+0.2
Pernas Vistas de Lado		Retas	0.0
Ângulo Casco		Forte	+0.5
Inserção Úbere Anterior		Forte	+1.6
Altura Úbere Posterior		Alta	+2.9
Largura Úbere Posterior		Larga	+2.0
Lig. Médio		Forte	+0.4
Profundidade Úbere		Profundo	-0.2
Coloc. Tetos Ant.		Fechados	+1.1
Comprimento Tetos Anteriores		Longos	+0.7
Coloc. Tetos Post.		Centrados	+1.0
Tetos Posteriores Vistos de Lado		Afastados	+0.8

-2 -1 0 1 2

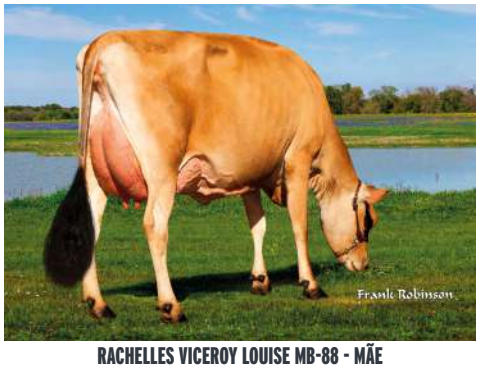

RACHELLES VICEROY LOUISE MB-88 - MÃE

VIERRA **STING**

200JE1376 JOYRIDE x VALSON x TEQUILA

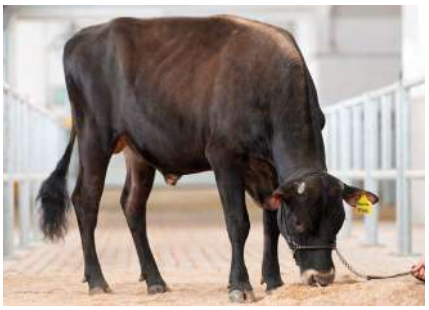

GENOMAX SEMEXX SHOWTIME

RIVER VALLEY JOYRIDE
BRI-LIN VALSON SPRITZ EX-96%-7YR-USA
DEERVIEW VALSON
BRI-LIN TEQUILA SUNRISE
TOWER VUE PRIME TEQUILA
BRI-LIN J W SASHA

ABRIL 2023

GPA LPI +1545 PRO$ 568		JH1F JNSF
Reg. #: JE840M3224438237	aAa: 231465	DMS:
Nasc: 08/31/2021	Kappa Caseína: BB	Beta Caseína: A1A2

PRODUÇÃO	G Rebanhos	G Filhas	67% Rep.	GPA 23*APR

Leite kg	Gordura kg	Gordura %	Proteína kg	Proteína %
-218	-2	+0.13	-2	+0.09

SAÚDE E REPRODUÇÃO			Immunity 104
Perm. Rebanho	105	Immunity Bezerra	101
C.C.S.	99	Facilidade de Parto	98
Fertilidade Filhas	103	Facilidade de Parto Materna	100
Escore de Condição Corporal	102	Velocidade Ordenha	101
Resistência à Mastite	99	Temperamento	100
Persistência Lactação	98	Resistência A Doenças Metabólicas	102

CONFORMAÇÃO	G Rebanhos	G Filhas	57% Rep.	GPA 23*APR
Conformação	10		Força Leiteira	6
Sistema Mamário	8		Garupa	3
Pernas & Pés	10			

Profundidade Úbere		Raso	8S
Textura Úbere		Desejável	6
Lig Susp Médio		Fraco	0
Inserção Úbere Anterior		Forte	8
Coloc. Tetos Ant.		Abertos	2W
Alt. Inserção Post.		Alta	6
Larg. Inserção Post.		Larga	4
Coloc. Tetos Post.		Abertos	4W
Comprimento Tetos		Longos	1L
Ângulo Casco		Forte	9
Profund. Talão		Alto	10
Qualidade Óssea		Limpa	5
Pernas Vistas de Lado		Retas	6S
Pernas Vistas de Trás		Paralelas	9
Estatura		Alta	5T
Largura Peito		Largo	3
Profundidade de Corpo		Profundo	3
Angularidade		Anguloso	2
Lombo		Forte	1
Ângulo de Garupa		Ísquios Altos	5H
Larg. da Garupa		Larga	5

-10 -5 0 5 10

BRI-LIN VALSON SPRITZ EX-96 - MÃE

LENCREST **TOBEFAMOUS**

200JE1320 JX CHIEF{6} x PREMIER x BLAIR

GENOMAX · ROBOTREADY · A2A2 · SEMEXX

JX RIVER VALLEY CHIEF {6}
LENCREST PREMIER FARREN
HAWARDEN IMPULS PREMIER
HAUTPRE BLAIR FAMOUS
SIL-MIST MONTANA BLAIR 3753 {5}
HAUTPRE SULTAN FAME

ABRIL 2023

GPA LPI +1999 PRO$ 2518		JH1F JNSF
Reg. #: JECANM111602150	aAa: 243615	DMS: 126,561
Nasc: 07/03/2020	Kappa Caseína: BB	Beta Caseína: A2A2

PRODUÇÃO	G Rebanhos G Filhas	70% Rep.		GPA 23*APR
Leite kg	Gordura kg	Gordura %	Proteína kg	Proteína %
838	62	+0.27	35	+0.05

SAÚDE E REPRODUÇÃO			Immunity 100
Perm. Rebanho	103	Immunity Bezerra	100
C.C.S.	102	Facilidade de Parto	100
Fertilidade Filhas	102	Facilidade de Parto Materna	98
Escore de Condição Corporal	93	Velocidade Ordenha	102
Resistência à Mastite	102	Temperamento	98
Persistência Lactação	99	Resistência A Doenças Metabólicas	100

CONFORMAÇÃO	G Rebanhos G Filhas	60% Rep.		GPA 23*APR
Conformação	12	Força Leiteira	8
Sistema Mamário	11	Garupa	3
Pernas & Pés	6		

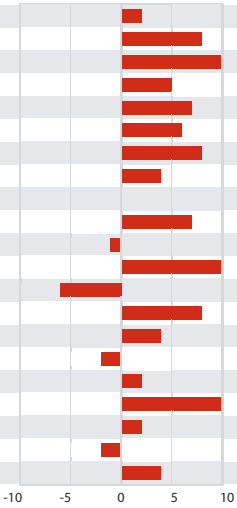

Profundidade Úbere	Raso	2S
Textura Úbere	Desejável	8
Lig Susp Médio	Forte	12
Inserção Úbere Anterior	Forte	5
Coloc. Tetos Ant.	Fechados	7C
Alt. Inserção Post.	Alta	6
Larg. Inserção Post.	Larga	8
Coloc. Tetos Post.	Centrados	4C
Comprimento Tetos	Curtos	0
Ângulo Casco	Forte	7
Profund. Talão	Raso	-1
Qualidade Óssea	Limpa	10
Pernas Vistas de Lado	Retas	6S
Pernas Vistas de Trás	Paralelas	8
Estatura	Alta	4T
Largura Peito	Estreito	-2
Profundidade de Corpo	Profundo	2
Angularidade	Anguloso	13
Lombo	Forte	2
Ângulo de Garupa	Ísquios Altos	2H
Larg. da Garupa	Larga	4

-10 -5 0 5 10

LENCREST PREMIER FARREN EX-92 - MÃE

ST-LO **VIDEO**

200JE1167 VIRAL x TOPEKA x SULTAN

SHOWTIME · A2A2

BUSHLEA PN VIRAL
ST-LO TOPEKA DARLIA EX-92-5YR-CAN
HEARTLAND MERCHANT TOPEKA
ST-LO SULTAN DARLINE VG-86-2YR-CAN 4*
SHF CENTURION SULTAN
NORVAL ACRES LAD DARLENE EX-90-3E-CAN 5*

REGISTRO: 33530M **ABRIL 2023**

GLPI +1603 PRO$ 1755		JH1F JNSF
Reg. #: JECANM110644826	aAa: 354216	DMS: 345,135
Nasc: 08/22/2017	Kappa Caseína: BB	Beta Caseína: A2A2

PRODUÇÃO	146 Rebanhos 279 Filhas	97% Rep.		GEBV 23*APR
Leite kg	Gordura kg	Gordura %	Proteína kg	Proteína %
299	33	+0.22	24	+0.16

Média das Filhas Leite 8,849 kg Gordura 455 kg Proteína 343 kg

SAÚDE E REPRODUÇÃO			Immunity 98
Perm. Rebanho	101	Immunity Bezerra	97
C.C.S.	90	Facilidade de Parto	100
Fertilidade Filhas	93	Facilidade de Parto Materna	93
Escore de Condição Corporal	95	Velocidade Ordenha	109
Resistência à Mastite	91	Temperamento	105
Persistência Lactação	103	Resistência A Doenças Metabólicas	102

CONFORMAÇÃO	126 Rebanhos 221 Filhas	92% Rep.		GEBV 23*APR
Conformação	15	Força Leiteira	8
Sistema Mamário	14	Garupa	4
Pernas & Pés	9	% BM ou Melhor	94

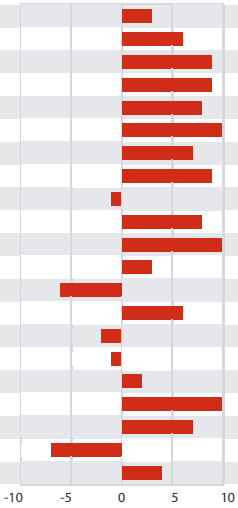

Profundidade Úbere	Raso	3S
Textura Úbere	Desejável	6
Lig Susp Médio	Forte	9
Inserção Úbere Anterior	Forte	9
Coloc. Tetos Ant.	Fechados	8C
Alt. Inserção Post.	Alta	14
Larg. Inserção Post.	Larga	7
Coloc. Tetos Post.	Centrados	9C
Comprimento Tetos	Curtos	1S
Ângulo Casco	Forte	8
Profund. Talão	Alto	10
Qualidade Óssea	Limpa	3
Pernas Vistas de Lado	Retas	6S
Pernas Vistas de Trás	Paralelas	6
Estatura	Baixa	2S
Largura Peito	Estreito	-1
Profundidade de Corpo	Profundo	2
Angularidade	Anguloso	12
Lombo	Forte	7
Ângulo de Garupa	Ísquios Altos	7H
Larg. da Garupa	Larga	4

-10 -5 0 5 10

ST-LO TOPEKA DARLIA EX-92 - MÃE

RIVER VALLEY VENUS **V I P**

200JE10003 COLTON x MINISTER x SPARKLER

SHOWTIME SEMEXX

CHILLI ACTION COLTON
TJ CLASSIC MINISTER VENUS EX-95%-8YR-USA
SELECT-SCOTT MINISTER
STEPHAN SPARKLER VERA EX-95%-9YR-USA
GIL-BAR UNIQUE SPARKLER
PIEDMONT RENAISSANCE VIVIAN EX-91%-4YR-USA

REGISTRO: 33437M **ABRIL 2023**

GLPI +1305 PRO$ -621 | JH1F JNSF

Reg. #: JE840M3126479167 aAa: 312456 DMS: 345,135
Nasc: 09/01/2015 Kappa Caseína: BB Beta Caseína: A1A2

PRODUÇÃO | 90 Rebanhos 160 Filhas 95% Rep. | GEBV 23*APR

Leite kg	Gordura kg	Gordura %	Proteína kg	Proteína %
-914	-47	+0.01	-34	+0.02

Média das Filhas Leite 7,758 kg Gordura 396 kg Proteína 299 kg

SAÚDE E REPRODUÇÃO | Immunity 99

Perm. Rebanho	107	Immunity Bezerra	98
C.C.S.	100	Facilidade de Parto	101
Fertilidade Filhas	103	Facilidade de Parto Materna	106
Escore de Condição Corporal	102	Velocidade Ordenha	99
Resistência à Mastite	99	Temperamento	99
Persistência Lactação	94	Resistência A Doenças Metabólicas	101

CONFORMAÇÃO | 77 Rebanhos 140 Filhas 89% Rep. | GEBV 23*APR

Conformação	13	Força Leiteira	6
Sistema Mamário	11	Garupa	2
Pernas & Pés	14	% BM ou Melhor	96

MISH-RO VIP SHABAT SHALOM - FILHA

UNIQUE **WEBCAM**

200JE1212 WILDCAT x MATT x GOVERNOR

SHOWTIME

AHLEM TEXAS WILDCAT 22702
REDHOT MATT SKYLINE
WILSONVIEW IF MATT
RJF UNIQUE GOVERNOR MERCEDES
GRIFFENS GOVERNOR
AVONLEA MISCHIEFS MAGNOLIA

REGISTRO: 33368M **ABRIL 2023**

GLPI +1679 PRO$ 2174 | JH1F JNSF

Reg. #: JECANM13050925 aAa: 123456 DMS: 246,234
Nasc: 07/21/2018 Kappa Caseína: BB Beta Caseína: A1A2

PRODUÇÃO | 67 Rebanhos 103 Filhas 90% Rep. | GEBV 23*APR

Leite kg	Gordura kg	Gordura %	Proteína kg	Proteína %
1469	33	-0.50	37	-0.24

Média das Filhas Leite 9,273 kg Gordura 440 kg Proteína 341 kg

SAÚDE E REPRODUÇÃO | Immunity 99

Perm. Rebanho	102	Immunity Bezerra	97
C.C.S.	95	Facilidade de Parto	105
Fertilidade Filhas	102	Facilidade de Parto Materna	99
Escore de Condição Corporal	103	Velocidade Ordenha	108
Resistência à Mastite	97	Temperamento	111
Persistência Lactação	99	Resistência A Doenças Metabólicas	101

CONFORMAÇÃO | 35 Rebanhos 60 Filhas 82% Rep. | GEBV 23*APR

Conformação	7	Força Leiteira	3
Sistema Mamário	7	Garupa	0
Pernas & Pés	5	% BM ou Melhor	93

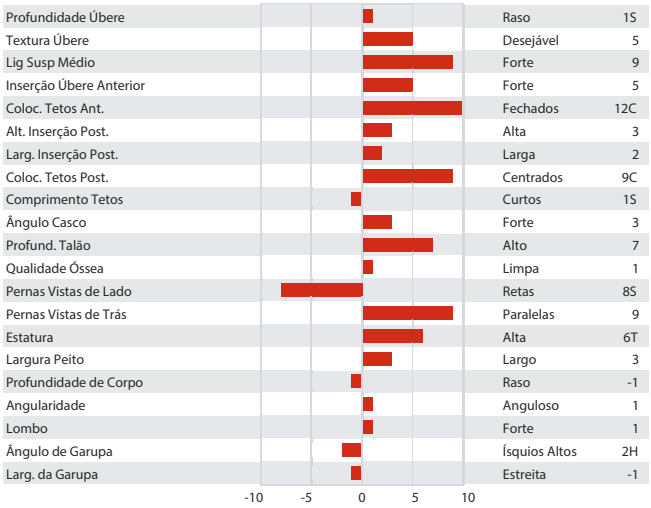

REDHOT MATT SKYLINE MB-87 - MÃE

AHLEM **WHISTLER**

200JE1140 JIVE x PHAROAH x VALENTINO

FERTILITY FIRST · A2A2 · IMMUNITY+

SUN VALLEY JIVE
AHLEM PHAROAH WINOLA 44180 VG-81%-1YR-USA
AHLEM HEADLINE PHAROAH 21795
AHLEM VALENTINO WINOLA 39899 VG-86%-2YR-USA
ALL LYNNS LOUIE VALENTINO
AHLEM LEGAL WINOLA 35738 VG-83%-4YR-USA

REGISTRO: 33124M **ABRIL 2023**

GJPI 60 | BBR 100 JH1F JNSF

Reg. #: JEUSAM67823718 aAa: 432516 DMS: 234,123
Nasc: 02/07/2017 Kappa Caseína: AB Beta Caseína: A2A2

PRODUÇÃO | 173 Rebanhos 1314 Filhas 99% Rep. | MACE-G / 04-23

Leite lbs	Gordura lbs	Gordura %	Proteína lbs	Proteína %
870	40	-0.01	28	-0.02
NM$ 242	CM$ 245	FM$ 231	GM$ 153	DWP$ 512

Média das Filhas Leite 22,500 lbs Gordura 1,089 lbs Proteína 816 lbs

SAÚDE E REPRODUÇÃO | Immunity 105

Vida Produtiva	1.0	Immunity Bezerra	108
C.C.S.	2.92	Taxa Concepção Vacas	-2.8
Taxa de Prenhez das Filhas	-2.4	Taxa Concepção Novilhas	2.9
Sobrevivência	0.5		
Sobrevivencia Novilhas	0.1		

CONFORMAÇÃO | 100 Rebanhos 422 Filhas 97% Rep. | MACE-G / 04-23

PTAT	1.6
Índice de Úbere no Jersey	11.2

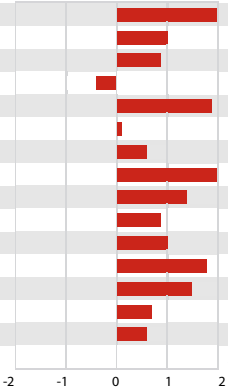

Estatura	Alta	+2.3
Força	Forte	+1.0
Angulosidade	Costelas Abertas	+0.9
Ângulo de Garupa	Ísquios Altos	-0.4
Largura Garupa	Larga	+1.9
Pernas Vistas de Lado	Curvas	+0.1
Ângulo Casco	Forte	+0.6
Inserção Úbere Anterior	Forte	+2.2
Altura Úbere Posterior	Alta	+1.4
Largura Úbere Posterior	Larga	+0.9
Lig. Médio	Forte	+1.0
Profundidade Úbere	Raso	+1.8
Coloc. Tetos Ant.	Fechados	+1.5
Comprimento Tetos Anteriores	Longos	+0.7
Coloc. Tetos Post.	Centrados	+0.6
Tetos Posteriores Vistos de Lado	Juntos	0.0

-2 -1 0 1 2

JX PROGENESIS **WICHITA**

200JE1343 JX SINATRA{4} x DANCER x TARHEEL {4}

GENOMAX · A2A2

JX VIERRA SINATRA {4}
JX LUCKY HILL WHISKEY {6} VG-82%-2YR-USA
PROGENESIS DANCER
JX LUCKY HILL TARHEEL WEMBERLY {5} VG-84%-6YR-USA
JX FARIA BROTHERS TARHEEL {4}
LUCKY HILL BALLISTIC WINNIE VG-85%-3YR-USA

ABRIL 2023

GJPI 104 | BBR 100 JH1F JNSF

Reg. #: JE840M3209774710 aAa: 423615 DMS: 234,246
Nasc: 01/10/2021 Kappa Caseína: AB Beta Caseína: A2A2

PRODUÇÃO | G Rebanhos G Filhas 75% Rep. | CDCB-G / 04-23

Leite lbs	Gordura lbs	Gordura %	Proteína lbs	Proteína %
2163	79	-0.11	63	-0.07
NM$ 548	CM$ 544	FM$ 561	GM$ 399	DWP$ 758

SAÚDE E REPRODUÇÃO | Immunity 96

Vida Produtiva	1.9	Immunity Bezerra	100
C.C.S.	3.14	Taxa Concepção Vacas	-4.7
Taxa de Prenhez das Filhas	-4.8	Taxa Concepção Novilhas	0.2
Sobrevivência	-2.0		
Sobrevivencia Novilhas	0.7		

CONFORMAÇÃO | G Rebanhos G Filhas 78% Rep. | AJCA-G / 04-23

PTAT	1.9
Índice de Úbere no Jersey	13.4

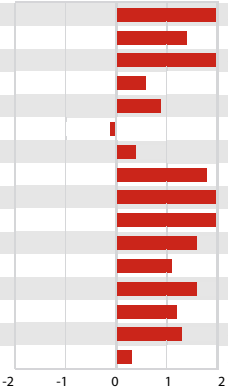

Estatura	Alta	+3.6
Força	Forte	+1.4
Angulosidade	Costelas Abertas	+2.7
Ângulo de Garupa	Ísquios Baixos	+0.6
Largura Garupa	Larga	+0.9
Pernas Vistas de Lado	Retas	-0.1
Ângulo Casco	Forte	+0.4
Inserção Úbere Anterior	Forte	+1.8
Altura Úbere Posterior	Alta	+2.5
Largura Úbere Posterior	Larga	+2.4
Lig. Médio	Forte	+1.6
Profundidade Úbere	Raso	+1.1
Coloc. Tetos Ant.	Fechados	+1.6
Comprimento Tetos Anteriores	Longos	+1.2
Coloc. Tetos Post.	Centrados	+1.3
Tetos Posteriores Vistos de Lado	Afastados	+0.3

-2 -1 0 1 2

JX LUCKY HILL WHISKEY {6} MB-82 - MÃE

SWITZER TALS DRDVL **DOBOY**-ET

54BS583 DAREDEVIL x CADENCE x BRADY

PARDO SUÍÇO — **ABRIL 2023**

Reg. #:	aAa: 261	DMS:
Nasc: 04/09/2017	Kappa Caseína:	Beta Caseína:

PRODUÇÃO	184 Rebanhos	275 Filhas	100% Rep.	USA-D,12/2021

Leite lbs	Gordura lbs	Gordura %	Proteína lbs	Proteína %
855	17	-0.08	26	-0.01
NM$ 201	CM$ 202	FM$ 198	GM$ 139.0	DWP$

SAÚDE E REPRODUÇÃO		CDCB 04/2023	
Vida Produtiva	1	Facilidade de parto	2.2
C.C.S.	2.95	Facilidade de parto materna	2.6
Taxa de Prenhez das Filhas	-2.5		
Sobrevivência	-2.7		

CONFORMAÇÃO	126 Rebanhos	174 Filhas	91% Rep.	BSA, 04/2023
PTAT	1	CPP	0.00	
CUB	1.24			

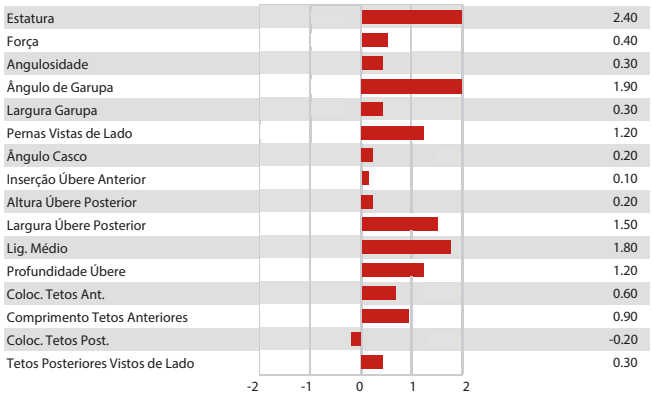

HILLTOP ACRES NW **MUSTANG**-ET

54BS579 NORWIN x BROOKINGS x NESTA

PARDO SUÍÇO — **ABRIL 2023**

Reg. #:	aAa: 234	DMS:
Nasc: 12/07/2016	Kappa Caseína:	Beta Caseína:

PRODUÇÃO	15 Rebanhos	40 Filhas	100% Rep.	USA-D,04/2023

Leite lbs	Gordura lbs	Gordura %	Proteína lbs	Proteína %
899	-8	-0.19	7	-0.10
NM$ 187	CM$ 179	FM$ 275	GM$ 145.0	DWP$

SAÚDE E REPRODUÇÃO		CDCB 04/2023	
Vida Produtiva	2.4	Facilidade de parto	2.5
C.C.S.	2.83	Facilidade de parto materna	2.9
Taxa de Prenhez das Filhas	1.4		
Sobrevivência	1.9		

CONFORMAÇÃO	11 Rebanhos	26 Filhas	77% Rep.	BSA, 04/2023
PTAT	0.5	CPP	0.00	
CUB	0.83			

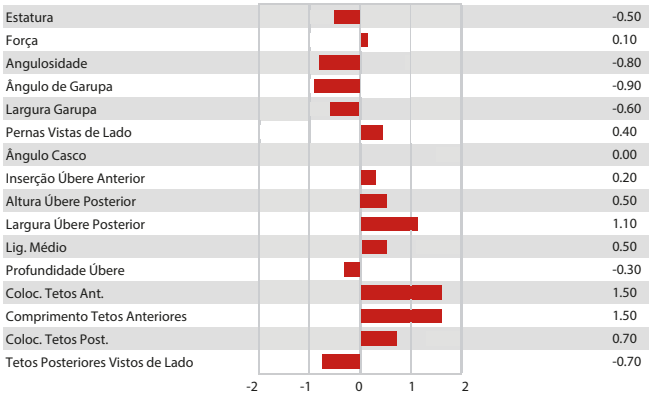

LA RAINBOW SWEET **SILVER**-ET

54BS577 KANNON X CADENCE X DRIVER

PARDO SUÍÇO **ABRIL 2023**

Reg. #:	aAa: 624	DMS:
Nasc: 12/27/2016	Kappa Caseína:	Beta Caseína:

PRODUÇÃO	82 Rebanhos	149 Filhas	85% Rep.	USA-D,12/2021

Leite lbs	Gordura lbs	Gordura %	Proteína lbs	Proteína %
626	3	-0.10	23	0.01
NM$ 268	CM$ 243	FM$ 273	GM$ 229.0	DWP$

SAÚDE E REPRODUÇÃO		CDCB 12/2021	
Vida Produtiva	2.6	Facilidade de parto	2.2
C.C.S.	2.85	Facilidade de parto materna	3.2
Taxa de Prenhez das Filhas	-0.4		
Sobrevivência	0.1		

CONFORMAÇÃO	42 Rebanhos	75 Filhas	90% Rep.	BSA, 12/2021
PTAT	0.7	CPP	0.00	
CUB	0.85			

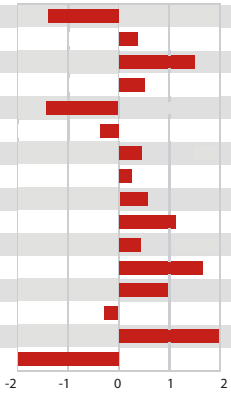

Estatura	-1.30
Força	0.30
Angulosidade	1.50
Ângulo de Garupa	0.50
Largura Garupa	-1.40
Pernas Vistas de Lado	-0.30
Ângulo Casco	0.50
Inserção Úbere Anterior	0.20
Altura Úbere Posterior	0.70
Largura Úbere Posterior	1.10
Lig. Médio	0.40
Profundidade Úbere	1.70
Coloc. Tetos Ant.	1.00
Comprimento Tetos Anteriores	-0.20
Coloc. Tetos Post.	2.00
Tetos Posteriores Vistos de Lado	-2.10

ENCONTRE UM REPRESENTANTE PERTO DE VOCÊ NO APP SEMEX BRASIL

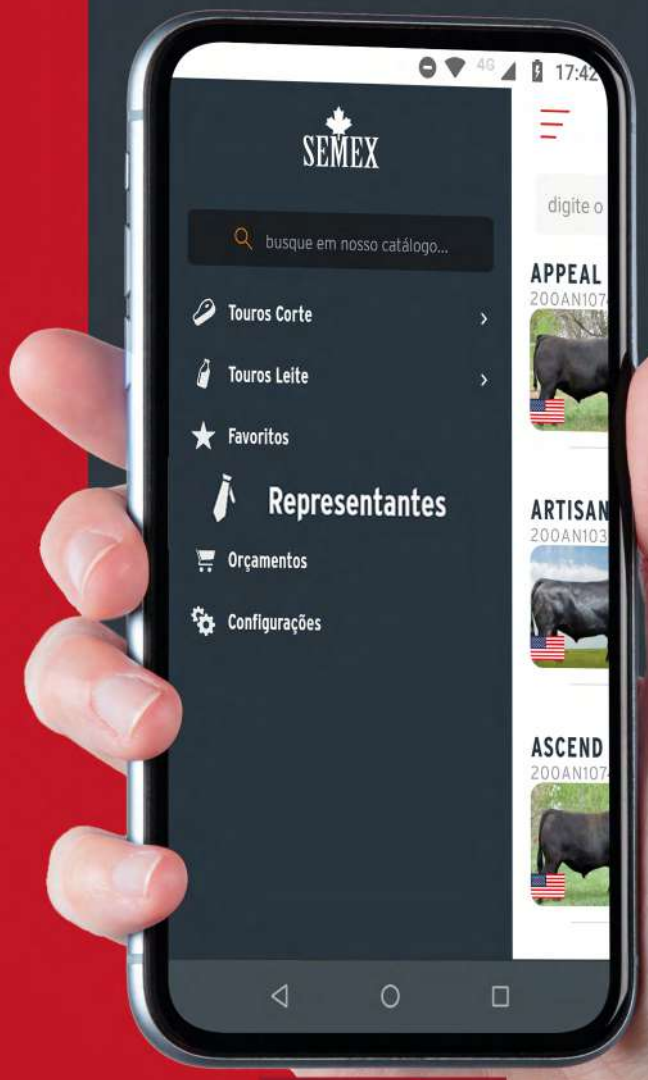

APONTE A CÂMERA PARA O QRCODE E BAIXE O APP

Google Play
App Store

PRODUZA VACAS COM BAIXA EMISSÃO DE METANO

Uma Nova Tecnologia Semex Para o Mercado de Leite

POR QUE REDUZIR A EMISSÃO DE METANO?

Cerca de 19% a 24% da emissão de metano dos bovinos é determinada pela genética do animal.

TOUROS SEMEX TEM VALORES GENÉTICOS PARA EFICIÊNCIA EM METANO

Reduza o metano em seu rebanho com a genética Semex.

NOSSA META ATÉ 2050 É REDUZIR ↓20% A EMISSÃO DE METANO

- Garantindo Produtividade de Leite
- Reduzindo Impactos Ambientais

Elevate®

MONITORE A REDUÇÃO DE METANO DO SEU REBANHO

EXCLUSIVAMENTE ATRAVÉS DO PROGRAMA ELEVATE® DA SEMEX

FALE COM NOSSOS REPRESENTANTES E SAIBA MAIS.

SEMEX® BRASIL

/semexbrasil | www.semex.com.br | 47 3231-0400

LEITE IMPORTADO 2023

HOLANDÊS GENOMAX

ACTIONMAN....6
BALLGAME....6
BALLOT....7
BANKSY....7
BONAPARTE....8
BOSA....8
BRAVEHEART....9
BREVILLE....9
BRUCHNER....10
BRUINS....10
BRUNSWICK....11
BULLSEYE....11
CLARO....12
COGNAC....12
CONCEPT....13
CROCKET....13
CRONK....14
DARKFLASH....14
DARMOUTH....15
DOORSTEP....15
DROPBOX....16
EARLYBIRD....16
ELKHART....17
ELLIOT....17
ESPN....18
EVITE....18
EXPERT....19
FATE....19
FLYBOY....20
FORESTER....20
FORTYNINER....21
FORWARD....21
HALIFAX....22
HALOGEN....22
HANLEY....23
HARMONIOUS....23
HAWKING....24
HEADSUP....24
HELMET....25
HIKE....25
HOLYSMOKES....26
HOMESTEAD....26
HOOSICK....27
HORSESHOE....27
HUMDINGER....28
HUMORIST....28

HOLANDÊS GENOMAX

HYPERLINK....29
ICEBREAKER....29
INSPIRE....30
JAKERS....30
JAVELIN....31
KOUFAX....31
LABYRINTH....32
LARSON....32
LATAYO....33
LEMAGIC....33
MAASTRICHT....34
MAGIC....34
RUSHEINSTEIN....35
MAHOMES....35
MAJORDOMO....36
MALIBU....36
MARAUDER....37
MELVILLE....37
MERCY....38
MICROCHIP....38
MILLBAY....39
MILLWRIGHT....39
MISTER....40
MONTEVERDI....40
MONTREAL....41
MOOKIE....41
MOVIESTAR....42
NETFLIX....42
OBSIDIAN....43
ODOMETER....43
OUT-THERE....44
OVERDO....44
OVERVIEW....45
PANTHER....45
PARBO....46
PARTY....46
PASSWORD....47
PAYPAL....47
PENROSE....48
PERKS....48
PILLAR....49
PINBALL....49
PITTSBURGH....50
PORSCHE....50
POWERSTAR....51
PREMIERE....51

HOLANDÊS GENOMAX

PROLOGUE....52
PROVERB....52
PUZZLER....53
RHETORIC....53
RIGHTANGLE....54
ROCKSTAR....54
ROYALFLUSH....55
ROZTAC....55
STEINBECK....56
SUGARHIGH....56
TIJERAS....57
TIMBERWOLF....57
TONKA....58
TOTAL....58

HOLANDÊS PROVADO

ALLIGATOR....59
BLIZZARD....59
BLUFF....60
COPIOUS....60
COPYRIGHT....61
CRUSHABULL....61
DISCJOCKEY....62
EINSTEIN....62
EMERALD....63
HIGH OCTANE....63
MAESTRO....64
MAURICE....64
MAVERICK....65
MOLIERE....65
MONTANA....66
ORION....66
POPSTAR....67
PURSUIT....67
RIDGELINE....68
SHARING....68
SHERPA....69
SUMMERDAY....69
TIMBERLAKE....70
UNIX....70
ZASBERILLA....71
ZEBRA....71

JERSEY

AIR....72
BILLYJOEL....72
CHATEAU....73
CHIEF....73
CHOCOCHIP....74
COBALT....74
CRAZE....75
DEVOUR....75
ELVIS....76
EWOK....76
GABRIEL....77
HORIZON....77
JORDAN....78
KNOX....78
KUSAFIRI....79
LOLALALA....79
MEDIATOR....80
MERCEDES....80
MICHIGAN....81
MONARCH....81
PRETENDERS....82
SANTIAGO....82
SPIRAL....83
STING....83
TOBEFAMOUS....84
VIDEO....84
VIP....85
WEBCAM....85
WHISTLER....86
WICHITA....86

PARDO SUÍÇO

DOBOY....87
MUSTANG....87
SILVER....88

SEMEX®
BRASIL

Rua Guilherme Scharf, 2.520 | Fidélis | 89060-001 | Blumenau | Santa Catarina

/semexbrasil | www.semex.com.br | 47 3231-0400